

コード	7974	銘柄名	任天堂	業種	その他製品	分類	景気敏感	規模	大型		
総合判定							備考欄				
<p>総合判定</p> <p>割安判定</p> <p>3</p> <p>2</p> <p>1</p> <p>0</p> <p>業績・財務判定</p> <p>配当判定</p>							割安判定	0	その他製品	業種純利益	1
							配当判定	1	連続増配		
							業績・財務判定	3	非減配		
							判定	イ マ イ チ	△		
								4	直近25期の赤字回数		2
							◎ : 9・8	株主還元方針			
							○ : 7・6・5	営業利益	33%		
							△ : 4・3	配当性向	50%		
							× : 2・1・0	上記の高い方			
事業概要							ディフェンシブ銘柄条件				
ゲーム機メーカー最大手。ソフト開発力に強み。海外でも高シェア。為替変動影響大。							株探より引用	①減配履歴	×		
企業情報								②リマン時騰落率		-49%	
株価	7,455	円	時価総額	10	兆円以上		③赤字履歴	×			
配当金	189	円	規模	大型	株	株主優待	30日時騰落率		15%		
配当利回り (NISA補正)	2.54 3.33	%	決算月	3	月	無 株以上	2020.3月月足チャート				
4月20日 時点株価											

割安判定			× 0 点			◎ : 12・11・10 ○ : 9・8・7 △ : 6・5・4 × : 3・2・1・0					
月足RSI 61			PER 19.7			5年平均 16.62			5年平均より 高い		
40未満 3 ◎ 40以上50未満 2 ○ 50以上60未満 1 △ 60以上 0 ×											
			直近10年で最も低い 3点 ◎			直近10年での低さ 6					
			判定 ×			判定 ×			判定 ×		
			0			0			0		
PBR 3.50			5年平均 3.19			5年平均より 高い			ミックス 69.08		
直近10年で最も低い 3点 ◎			直近10年での低さ 9			直近10年で最も低い 3点 ◎			直近10年での低さ 6		
直近10年で2・3番目 2点 ○			判定 ×			直近10年で2・3番目 2点 ○			判定 ×		
直近10年で4・5番目 1点 △			判定 ×			直近10年で4・5番目 1点 △			判定 ×		
直近10年で5番目以降 0点 ×			0			直近10年で5番目以降 0点 ×			0		

# 配当判定



4

点

◎ : 12・11・10   ○ : 9・8・7・6   △ : 5・4・3   × : 2・1・0

配当金・配当性向推移 | 増配 3点 維持 2点 減配 0点

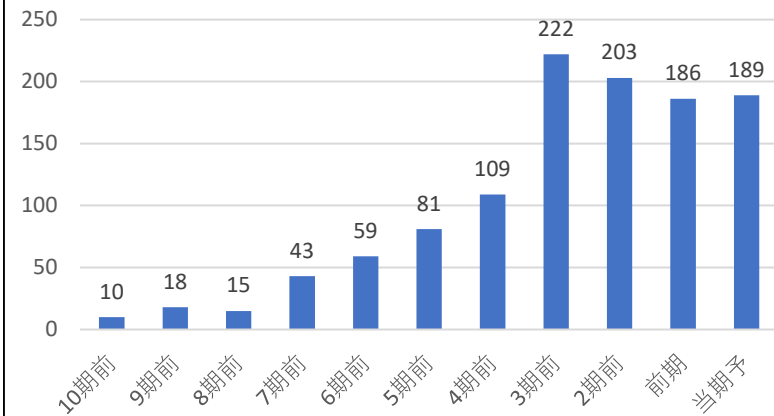

配当利回り推移

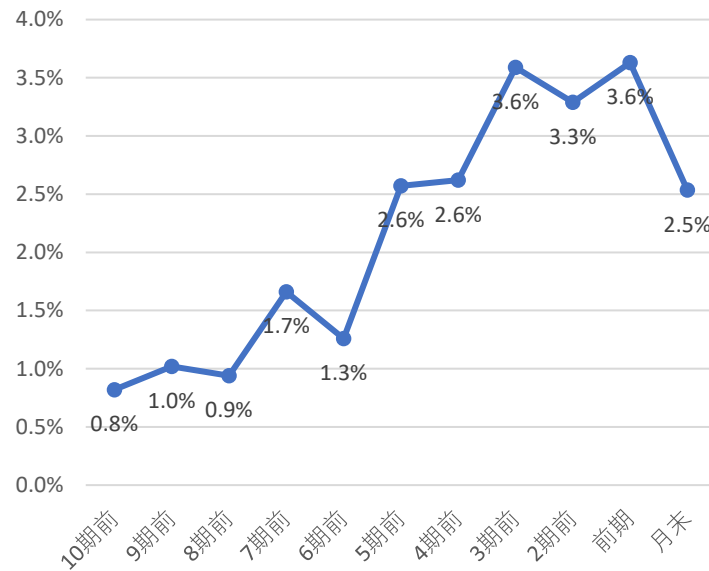

株主優待

株主優待はないよ！  
株で  
円相当

直近10期の増配率

18.9 倍

判定

◎  
3

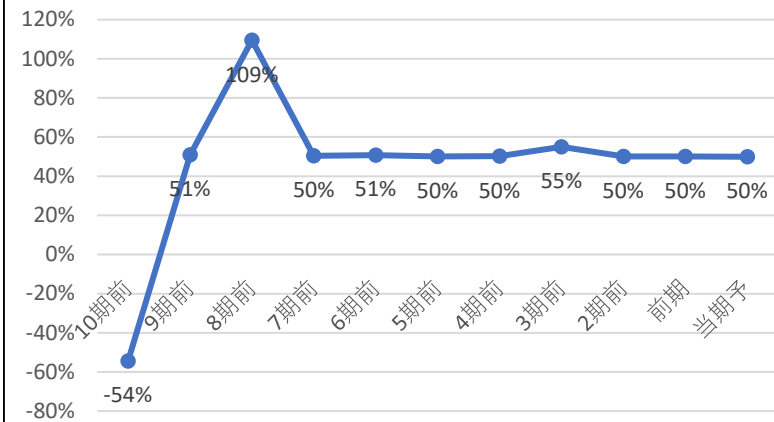

直近10年で最も高配当 3 ◎  
直近10年で2・3番目 2 ○  
直近10年で4・5番目 1 △  
直近10年で5番目以降 0 ×

直近10年で

6番目の配当利回り

判定

×  
0

コナショック時利回り 2.62%

現在利回り 2.54%

コナショックより利回り 低い

5年平均利回り 3.1%

5年平均利回りより 低い

判定

×  
0

30%未満	3	◎
30-50%	2	○
50-70%	1	△
70%以上	0	×

判定

△  
1

優待利回り(最低)

#DIV/0!

判定

×  
0

# 業績・財務判定

◎ 9 点

◎ : 9・8   ○ : 7・6・5   △ : 4・3   × : 2・1・0

## 売上高・営業利益率・営業利益・純利益推移

☑ 売上高前年比      2%   営業利益率前年比      -0.20%

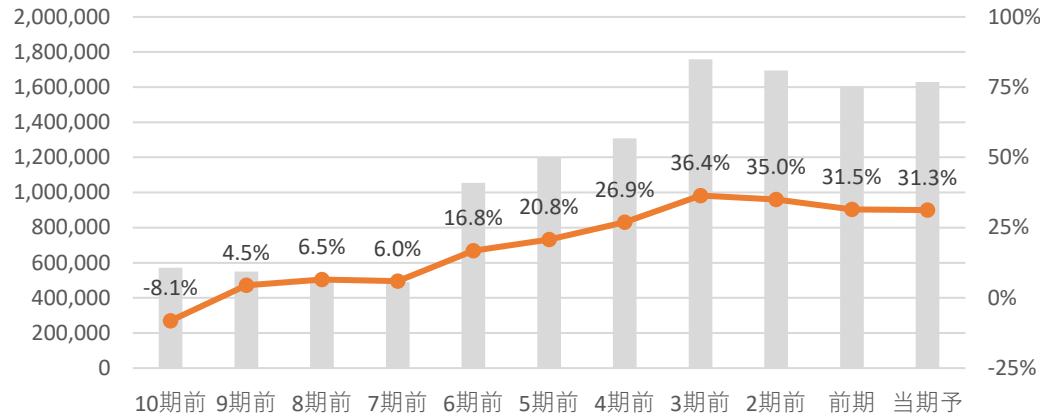

☑ 営業利益前年比      1.1%   純利益前年比      1.7%

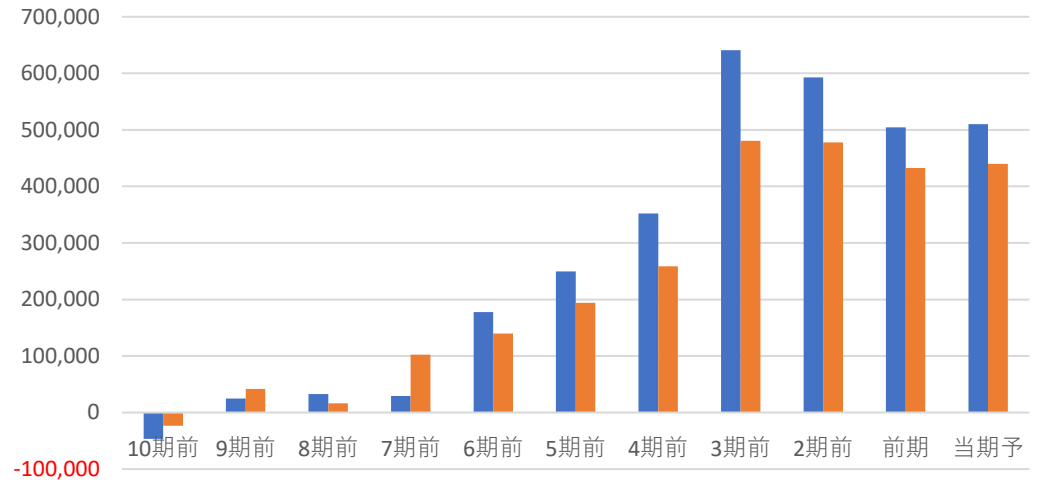

全て上昇	3	◎
2つ上昇	2	○
1つ上昇	1	△
全て減少	0	×

**判定** ◎ **3**

## EPS推移

☑ EPS前年比      1.8%   5年平均比      21%

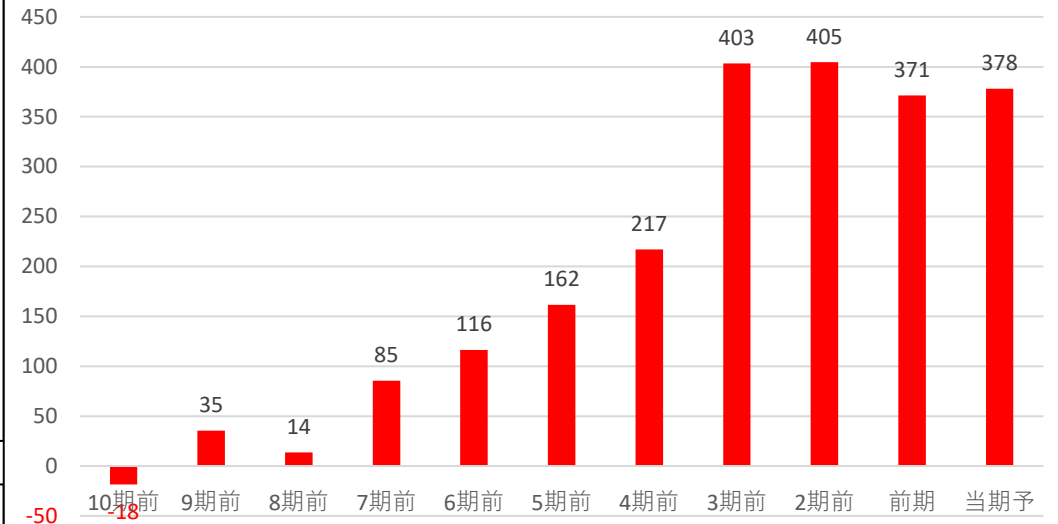

前年・5年平均両方より上昇	3	◎
どちらかより上昇	2	○
両方より減少	0	×

**判定** ◎ **3**

## 自己資本比率

☑ 自己資本比率は70%以上で超好財務企業だね！

**自己資本比率**      **80.60%**

70%以上	3	◎
50%以上70%未満	2	○
30%以上50%未満	1	△
30%未満	0	×

**判定** ◎ **3**

コード	7817	銘柄名	パラマウントベッドHD	業種	その他製品	分類	ディフェンブ	規模	中型			
総合判定							備考欄					
<p>総合判定</p> <p>業績・財務判定</p> <p>割安判定</p> <p>3</p> <p>2</p> <p>1</p> <p>0</p> <p>配当判定</p>							割安判定	1	その他製品 業種純利益			
							配当判定	3	連続増配		期	連続
							業績・財務判定	3	非減配		12期	連続
							判定	割安	○	直近25期の赤字回数		0
							株主還元方針					
							DOE採用 2.70%					
事業概要							ディフェンブ銘柄条件					
医療・介護用ベッド <b>最大手</b> 。施設向けに強み。子会社でレンタル・メンテなども。							株探より引用		①減配履歴 ○			
									②リマン時騰落率 -			
									③赤字履歴 ○			
企業情報												
株価		2,625	円	時価総額		3,000	億円未満					
配当金		65	円	規模		中型	株		株主優待			
配当利回り		2.48	%	決算月		3	月		有株以上			
(NISA補正)		3.27	%				100					
4月20日 時点株価							30日時騰落率 7%					
							2020.3月月足チャート					

# 割安判定

△ 4 点

◎ : 12・11・10 ○ : 9・8・7 △ : 6・5・4 × : 3・2・1・0

月足RSI 56

PER 15.6 5年平均 17.07 5年平均より 低い

40未満	3	◎
40以上50未満	2	○
50以上60未満	1	△
60以上	0	×

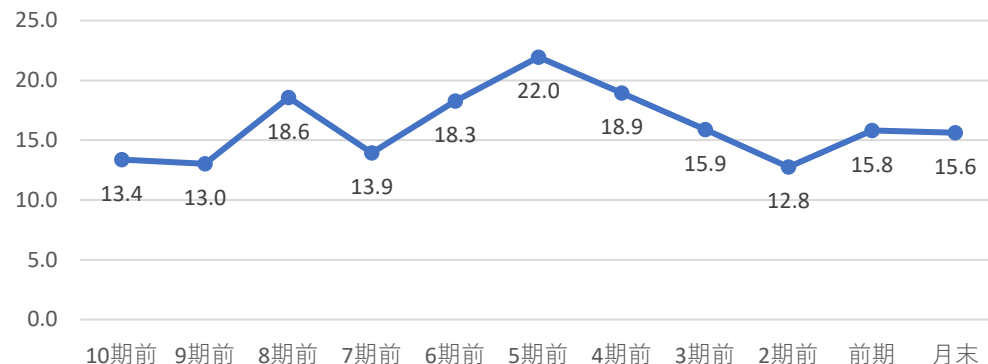

判定 1

直近10年で最も低い	3点	◎	直近10年での低さ	5
直近10年で2・3番目	2点	○	判定	1
直近10年で4・5番目	1点	△		
直近10年で5番目以降	0点	×		

PBR 1.15 5年平均 1.17 5年平均より 低い

ミックス 17.97 5年平均 20.40 5年平均より 低い

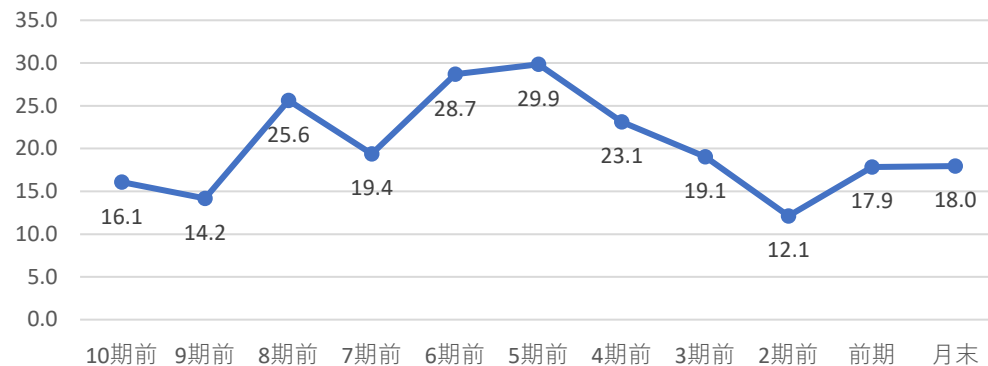
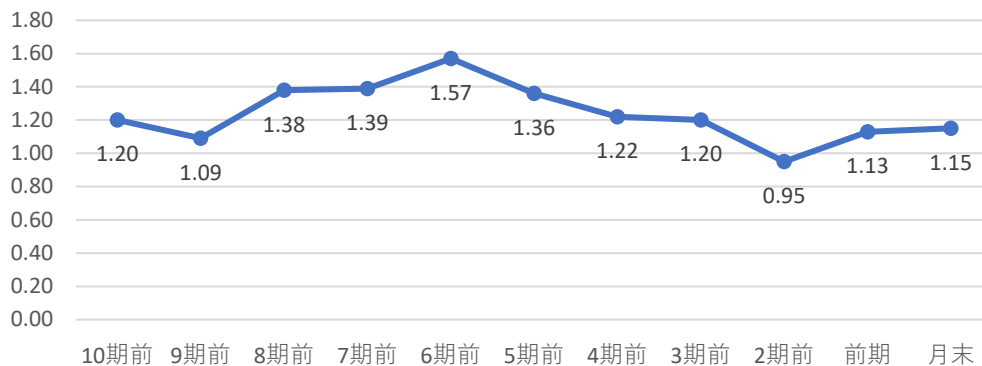

判定 1

直近10年で最も低い	3点	◎	直近10年での低さ	4
直近10年で2・3番目	2点	○	判定	1
直近10年で4・5番目	1点	△		
直近10年で5番目以降	0点	×		

<b>配当判定</b> ◎ <b>10</b> <b>点</b>			◎ : 12・11・10    ○ : 9・8・7・6    △ : 5・4・3    × : 2・1・0					
<b>配当金・配当性向推移   増配3点 維持2点 減配0点</b>			<b>配当利回り推移</b>			<b>株主優待</b>		
						株主優待は下記の通りだよ！ 100株で クオカード 1,000円相当 3年未満  100株で クオカード 2,000円相当 3年以上  500株で クオカード 3,000円相当 3年未満  500株で クオカード 5,000円相当 3年以上		
<b>直近10期の増配率</b>		<b>判 定</b> ◎	直近10年で最も高配当                      3                      ◎ 直近10年で2・3番目                      2                      ○ 直近10年で4・5番目                      1                      △ 直近10年で5番目以降                      0                      ×					
<b>2.6倍</b>			<b>直近10年で</b> <b>2番目の配当利回り</b> <b>判</b> <b>○</b> <b>定</b> <b>2</b>					
			コナショック時利回り                      2.23% 現在利回り                      2.48% コナショックより利回り                      高い					
30%未満                      3                      ◎ 30-50%                      2                      ○ 50-70%                      1                      △ 70%以上                      0                      ×			5年平均利回り                      2.3% <b>判</b> <b>◎</b> 5年平均利回りより                      高い <b>定</b> <b>2</b>					
<b>判</b> <b>○</b> <b>定</b> <b>2</b>			<b>優待利回り(最低)</b> <b>判</b> <b>○</b> <b>0.38%</b> <b>定</b> <b>1</b>					

# 業績・財務判定

◎ 9 点

◎ : 9・8   ○ : 7・6・5   △ : 4・3   × : 2・1・0

## 売上高・営業利益率・営業利益・純利益推移

☑ 売上高前年比 6% 営業利益率前年比 -0.25%

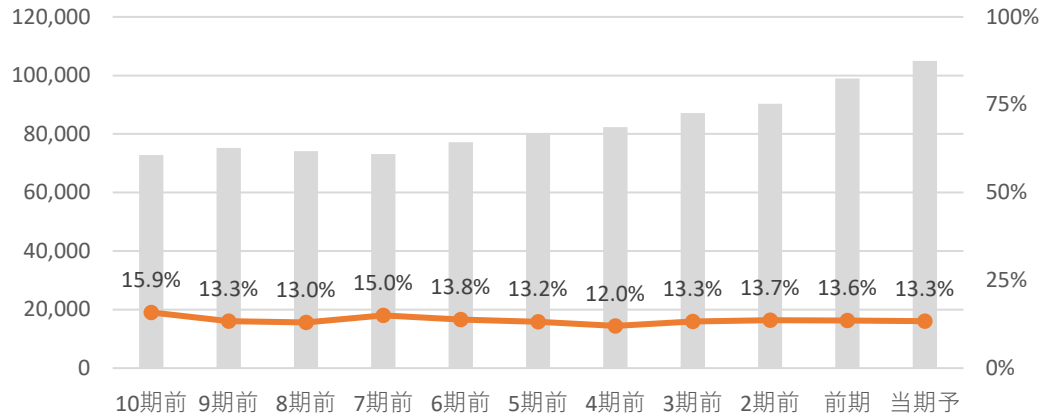

☑ 営業利益前年比 4.1% 純利益前年比 6.3%

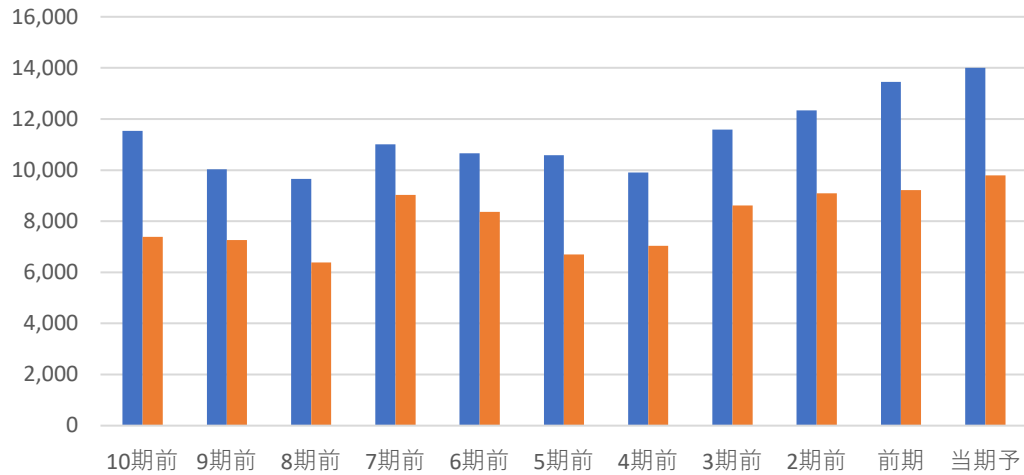

全て上昇	3	◎
2つ上昇	2	○
1つ上昇	1	△
全て減少	0	×

判定 ◎ 3

## EPS推移

☑ EPS前年比 6.1% 5年平均比 21%

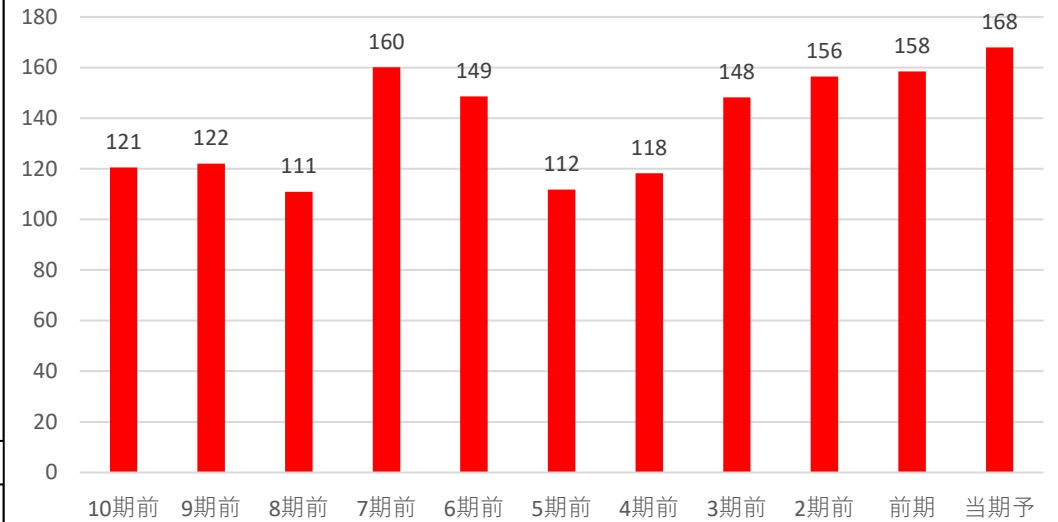

前年・5年平均両方より上昇	3	◎
どちらかより上昇	2	○
両方より減少	0	×

判定 ◎ 3

## 自己資本比率

☑ 自己資本比率は70%以上で超好財務企業だね！

自己資本比率 77.40%

70%以上	3	◎
50%以上70%未満	2	○
30%以上50%未満	1	△
30%未満	0	×

判定 ◎ 3



コード	7956	銘柄名	ピジョン	業種	その他製品	分類	超DF	規模	中型		
総合判定							備考欄				
<p>総合判定</p> <p>割安判定 3</p> <p>業績・財務判定 3</p> <p>配当判定 2</p> <p>総合判定 8</p> <p>◎ : 9・8 ○ : 7・6・5 △ : 4・3 × : 2・1・0</p>							その他製品	業種純利益			
							割安判定	3	連続増配	期	連続
							配当判定	2	非減配	17期	連続
							業績・財務判定	3	直近25期の赤字回数		1
判定	超割安	◎	株主還元方針		配当水準維持		2025.12月期迄の中期経営計画				
事業概要							ディフェンシブ銘柄条件				
育児用品最大手。小物に強み。マタニティ・介護用品や保育事業も。中国比率30%以上。							株探より引用	①減配履歴	○		
企業情報								②リマン時騰落率	43%		
株価	1,382	円	時価総額	3,000	億円未満		③赤字履歴	×			
配当金	76	円	規模	中型	株	株主優待	30日時騰落率	13%			
配当利回り (NISA補正)	5.50 6.30	%	決算月	12	月	無株以上	2020.3月月足チャート				
4月20日 時点株価 <a href="https://www.pigeon.co.jp/ir/files/pdf/20230214_chukei8.pdf">https://www.pigeon.co.jp/ir/files/pdf/20230214_chukei8.pdf</a>							4期連続たこ足配当の見込み				

割安判定			◎	12	点	◎ : 12・11・10 ○ : 9・8・7 △ : 6・5・4 × : 3・2・1・0																																											
月足RSI	27					PER	21.7	5年平均	35.17	5年平均より	低い																																						
40未満	3	◎																																															
40以上50未満	2	○																																															
50以上60未満	1	△																																															
60以上	0	×				<table border="1"> <tr> <td>直近10年で最も低い</td> <td>3点</td> <td>◎</td> <td>直近10年での低さ</td> <td>1</td> </tr> <tr> <td>直近10年で2・3番目</td> <td>2点</td> <td>○</td> <td rowspan="4">判定</td> <td rowspan="4">◎</td> </tr> <tr> <td>直近10年で4・5番目</td> <td>1点</td> <td>△</td> </tr> <tr> <td>直近10年で5番目以降</td> <td>0点</td> <td>×</td> </tr> <tr> <td></td> <td></td> <td></td> </tr> </table>						直近10年で最も低い	3点	◎	直近10年での低さ	1	直近10年で2・3番目	2点	○	判定	◎	直近10年で4・5番目	1点	△	直近10年で5番目以降	0点	×																						
直近10年で最も低い	3点	◎	直近10年での低さ	1																																													
直近10年で2・3番目	2点	○	判定	◎																																													
直近10年で4・5番目	1点	△																																															
直近10年で5番目以降	0点	×																																															
PBR	2.13	5年平均	4.77	5年平均より	低い	ミックス	46.24	5年平均	183.74	5年平均より	低い																																						
<table border="1"> <tr> <td>直近10年で最も低い</td> <td>3点</td> <td>◎</td> <td>直近10年での低さ</td> <td>1</td> </tr> <tr> <td>直近10年で2・3番目</td> <td>2点</td> <td>○</td> <td rowspan="4">判定</td> <td rowspan="4">◎</td> </tr> <tr> <td>直近10年で4・5番目</td> <td>1点</td> <td>△</td> </tr> <tr> <td>直近10年で5番目以降</td> <td>0点</td> <td>×</td> </tr> <tr> <td></td> <td></td> <td></td> </tr> </table>						直近10年で最も低い	3点	◎	直近10年での低さ	1	直近10年で2・3番目	2点	○	判定	◎	直近10年で4・5番目	1点	△	直近10年で5番目以降	0点	×				<table border="1"> <tr> <td>直近10年で最も低い</td> <td>3点</td> <td>◎</td> <td>直近10年での低さ</td> <td>1</td> </tr> <tr> <td>直近10年で2・3番目</td> <td>2点</td> <td>○</td> <td rowspan="4">判定</td> <td rowspan="4">◎</td> </tr> <tr> <td>直近10年で4・5番目</td> <td>1点</td> <td>△</td> </tr> <tr> <td>直近10年で5番目以降</td> <td>0点</td> <td>×</td> </tr> <tr> <td></td> <td></td> <td></td> </tr> </table>						直近10年で最も低い	3点	◎	直近10年での低さ	1	直近10年で2・3番目	2点	○	判定	◎	直近10年で4・5番目	1点	△	直近10年で5番目以降	0点	×			
直近10年で最も低い	3点	◎	直近10年での低さ	1																																													
直近10年で2・3番目	2点	○	判定	◎																																													
直近10年で4・5番目	1点	△																																															
直近10年で5番目以降	0点	×																																															
直近10年で最も低い	3点	◎	直近10年での低さ	1																																													
直近10年で2・3番目	2点	○	判定	◎																																													
直近10年で4・5番目	1点	△																																															
直近10年で5番目以降	0点	×																																															

# 配当判定

○ 7 点

◎ : 12・11・10 ○ : 9・8・7・6 △ : 5・4・3 × : 2・1・0

配当金・配当性向推移 | 増配3点 維持2点 減配0点

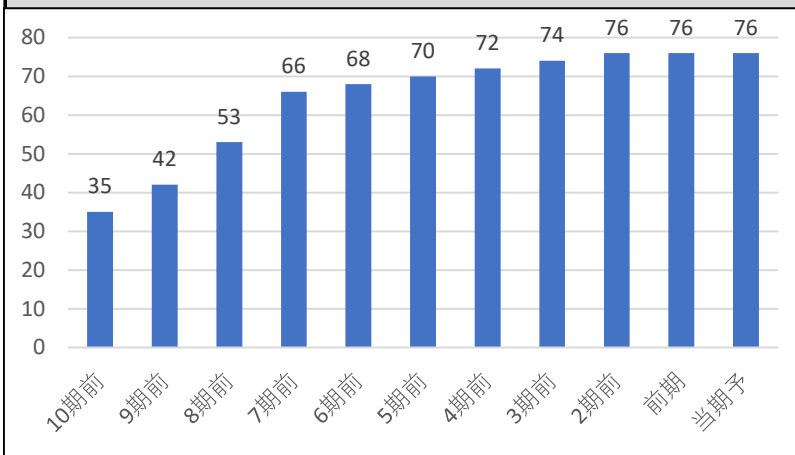

配当利回り推移

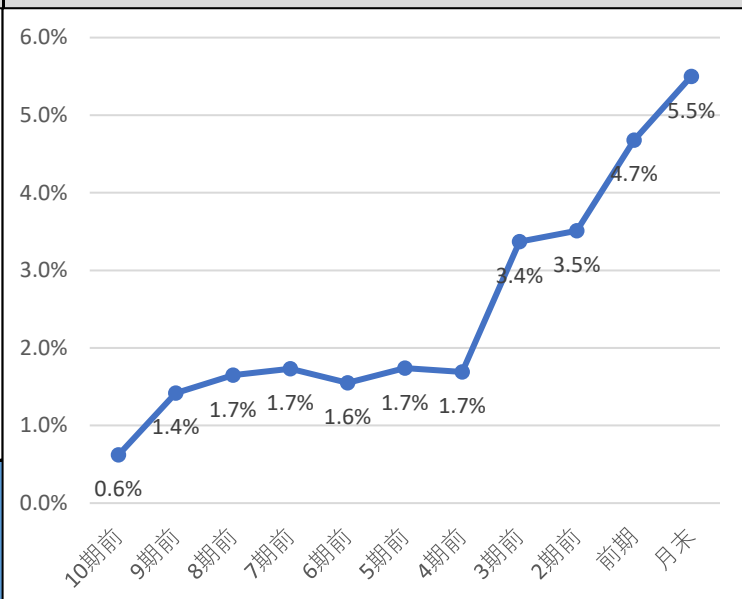

株主優待

株主優待はないよ！  
株で  
円相当

直近10期の増配率

2.2倍

判定

○  
2

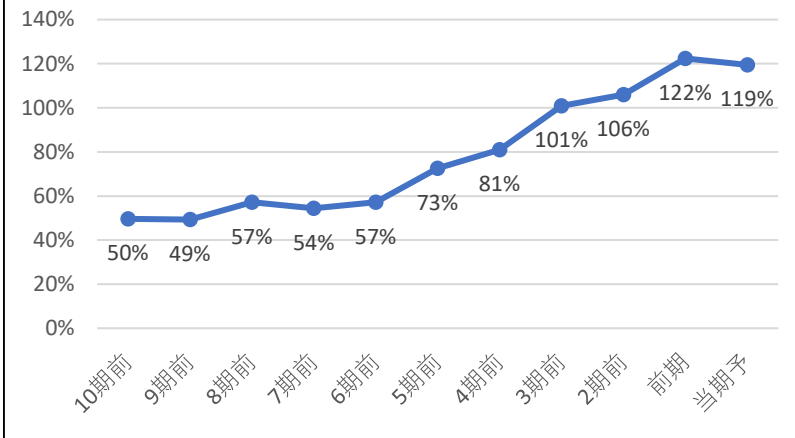

直近10年で最も高配当	3	◎
直近10年で2・3番目	2	○
直近10年で4・5番目	1	△
直近10年で5番目以降	0	×

直近10年で  
1番目の配当利回り  
判定 ◎  
3

コナショック時利回り	1.69%
現在利回り	5.50%
コナショックより利回り	高い
5年平均利回り	3.0%
5年平均利回りより	高い

判定 ◎  
2

30%未満	3	◎
30-50%	2	○
50-70%	1	△
70%以上	0	×

判定 ×  
0

優待利回り(最低) 判定 ×  
#DIV/0! 判定 0

# 業績・財務判定

◎ **8** 点

◎ : 9・8   ○ : 7・6・5   △ : 4・3   × : 2・1・0

## 売上高・営業利益率・営業利益・純利益推移

☑ 売上高前年比 7% 営業利益率前年比 -0.07%

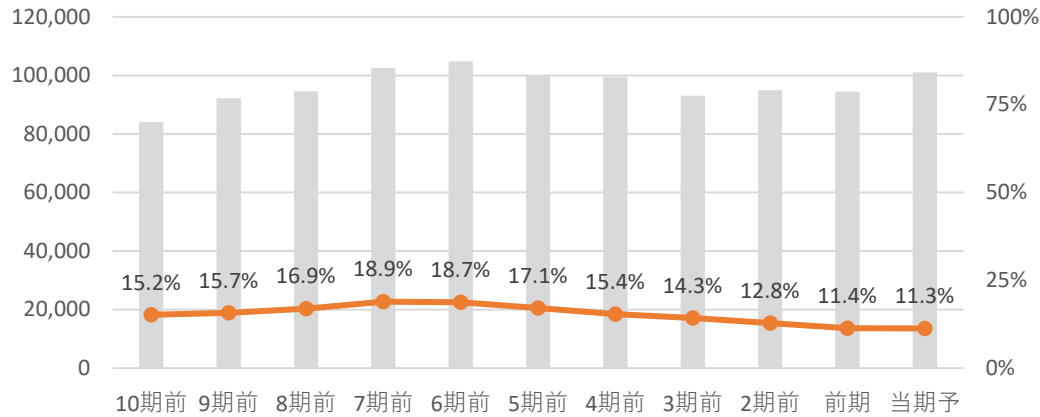

☑ 営業利益前年比 6.3% 純利益前年比 2.4%

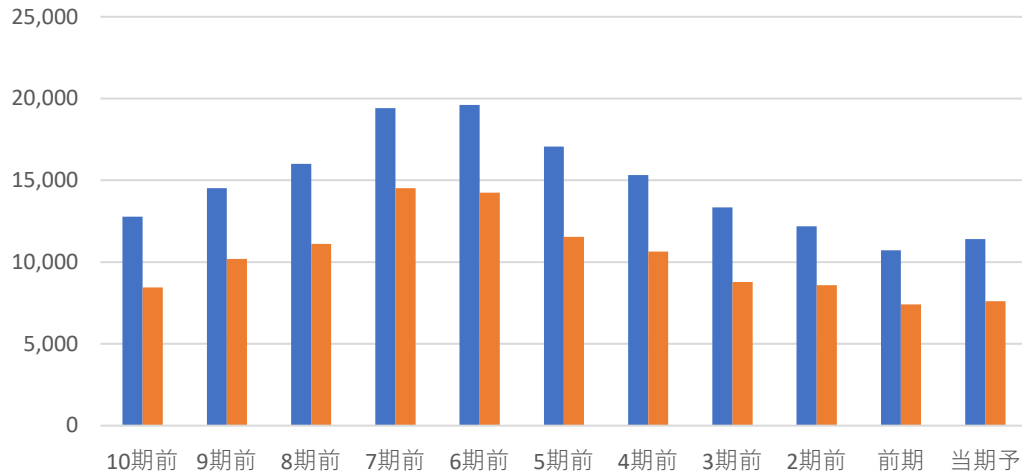

全て上昇	3	◎
2つ上昇	2	○
1つ上昇	1	△
全て減少	0	×

**判定** ◎ **3**

## EPS推移

☑ EPS前年比 2.4% 5年平均比 -19%

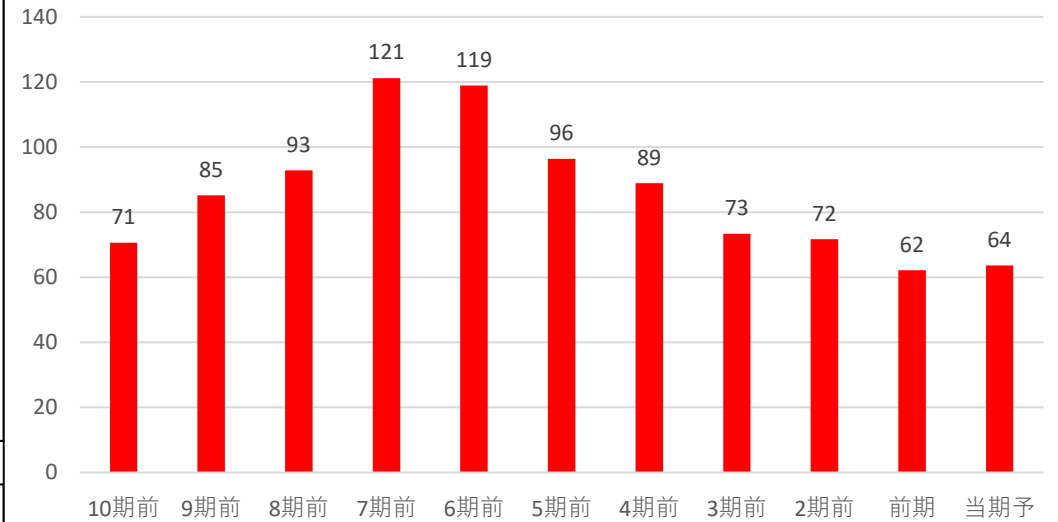

前年・5年平均両方より上昇	3	◎
どちらかより上昇	2	○
両方より減少	0	×

**判定** ○ **2**

## 自己資本比率

☑ 自己資本比率は70%以上で超好財務企業だね！

**自己資本比率** **77.20%**

70%以上	3	◎
50%以上70%未満	2	○
30%以上50%未満	1	△
30%未満	0	×

**判定** ◎ **3**

コード	7966	銘柄名	リンテック	業種	その他製品	分類	景気敏感	規模	中型		
総合判定							備考欄				
<p>総合判定</p> <p>割安判定</p> <p>3</p> <p>2</p> <p>1</p> <p>0</p> <p>業績・財務判定</p> <p>配当判定</p>							割安判定	0	その他製品 業種純利益		
							配当判定	0	連続増配		
							業績・財務判定	1	非減配		
							判定	割高	×	10期	連続
							直近25期の赤字回数		1		
							株主還元方針				
							配当性向		40%以上		
							DOE採用		3.00%		
							原則減配しない(中経期間)				
事業概要							ディフェンシブ銘柄条件				
粘接着素材で首位級。機能性フィルムなど光学関連向けに特色。日本製紙系。							株探より引用		①減配履歴		○
									②リマン時騰落率		-73%
									③赤字履歴		×
企業情報											
株価		3,025	円	時価総額		3,000	億円未満				
配当金		88	円	規模		中型	株		株主優待		
配当利回り		2.91	%	決算月		3	月		無 株以上		
(NISA補正)		3.71	%						30日時騰落率 1%		
4月20日 時点株価							2027.3月期迄の中期経営計画				
							2020.3月月足チャート				

割安判定			× 1 点			◎ : 12・11・10 ○ : 9・8・7 △ : 6・5・4 × : 3・2・1・0											
月足RSI 78			PER 37.6			5年平均 13.93			5年平均より 高い								
40未満 3 ◎ 40以上50未満 2 ○ 50以上60未満 1 △ 60以上 0 ×																	
			直近10年で最も低い 3点 ◎			直近10年での低さ 11			判定 ×								
			直近10年で2・3番目 2点 ○			判定 ×			判定 ×								
			直近10年で4・5番目 1点 △			判定 ×			判定 ×								
			直近10年で5番目以降 0点 ×			判定 ×			判定 ×								
PBR 0.88			5年平均 0.83			5年平均より 高い			ミックス 33.12			5年平均 11.66			5年平均より 高い		
直近10年で最も低い 3点 ◎			直近10年での低さ 5			判定 △			直近10年で最も低い 3点 ◎			直近10年での低さ 11			判定 ×		
直近10年で2・3番目 2点 ○			判定 △			判定 ×			直近10年で2・3番目 2点 ○			判定 ×			判定 ×		
直近10年で4・5番目 1点 △			判定 ×			判定 ×			直近10年で4・5番目 1点 △			判定 ×			判定 ×		
直近10年で5番目以降 0点 ×			判定 ×			判定 ×			直近10年で5番目以降 0点 ×			判定 ×			判定 ×		

# 配当判定

× 2 点

◎ : 12・11・10 ○ : 9・8・7・6 △ : 5・4・3 × : 2・1・0

配当金・配当性向推移 | 増配3点 維持2点 減配0点

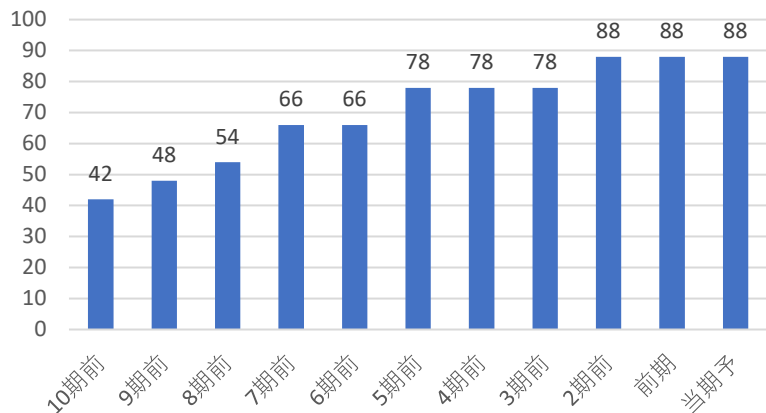

配当利回り推移

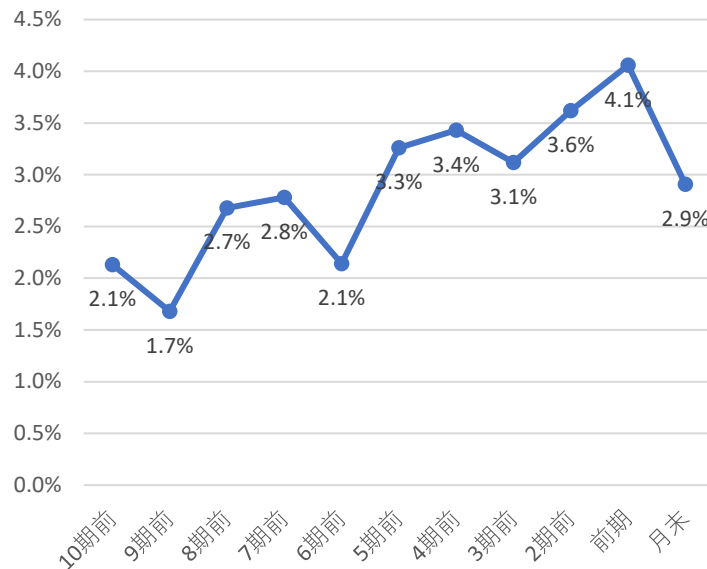

株主優待

株主優待はないよ！  
株で  
円相当

直近10期の増配率

2.1倍

判定

○  
2

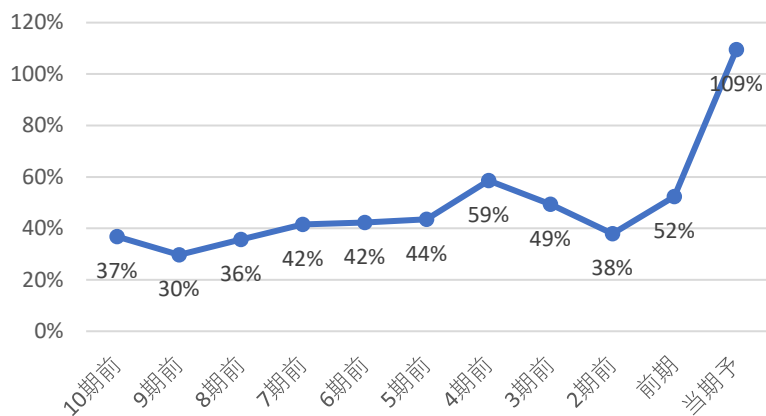

直近10年で最も高配当 3 ◎  
直近10年で2・3番目 2 ○  
直近10年で4・5番目 1 △  
直近10年で5番目以降 0 ×

直近10年で

6番目の配当利回り

判定 ×  
0

コナショック時利回り 3.43%

現在利回り 2.91%

コナショックより利回り 低い

5年平均利回り 3.5%

5年平均利回りより 低い

判定 ×  
0

30%未満	3	◎
30-50%	2	○
50-70%	1	△
70%以上	0	×

判定 ×  
0

優待利回り(最低)

#DIV/0!

判定 ×  
0

# 業績・財務判定

△ 3 点

◎: 9・8 ○: 7・6・5 △: 4・3 ×: 2・1・0

## 売上高・営業利益率・営業利益・純利益推移

☑ 売上高前年比 -3% 営業利益率前年比 -1.57%

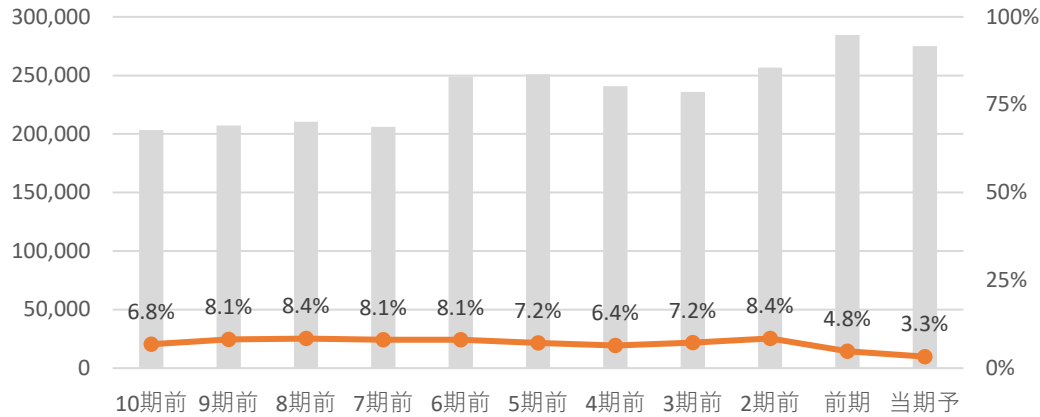

☑ 営業利益前年比 -34.8% 純利益前年比 -52.2%

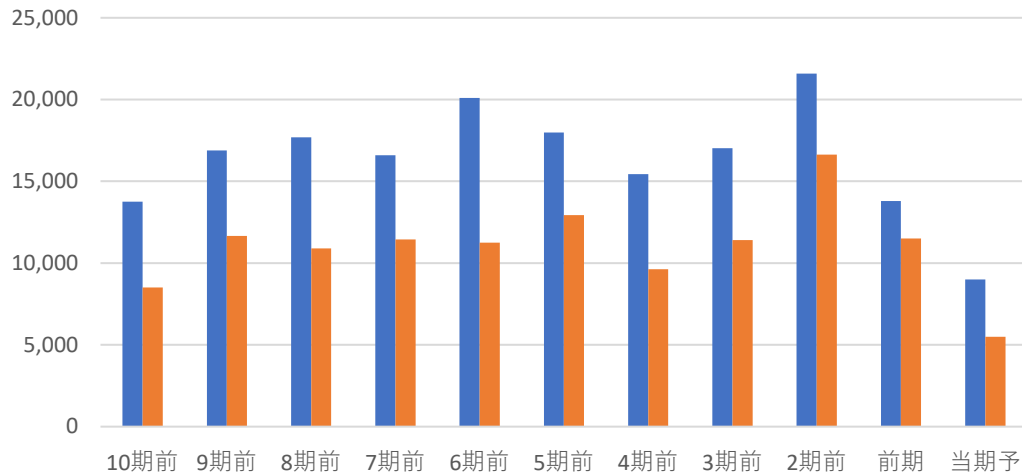

全て上昇	3	◎
2つ上昇	2	○
1つ上昇	1	△
全て減少	0	×

**判定** × **0**

## EPS推移

☑ EPS前年比 -52.1% 5年平均比 -54%

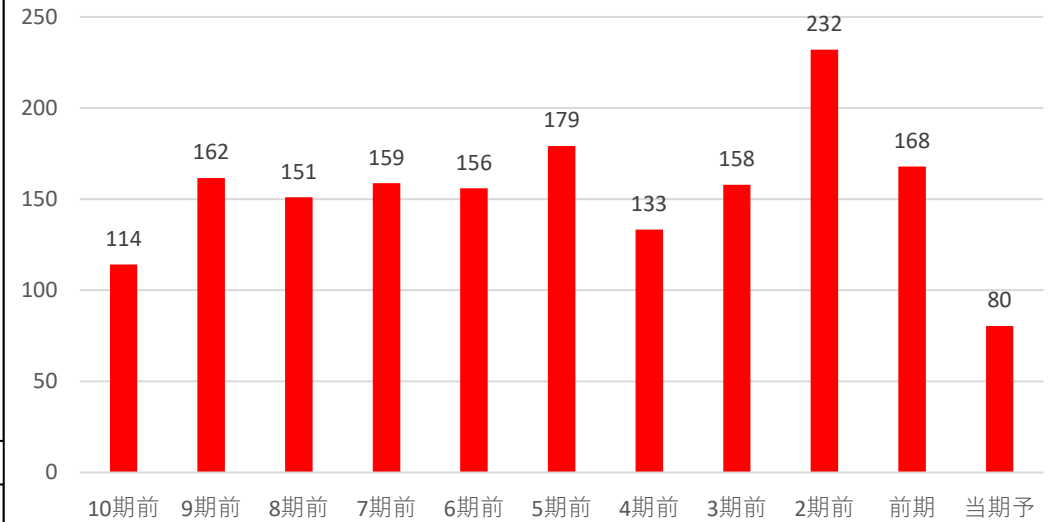

前年・5年平均両方より上昇	3	◎	<b>判定</b> × <b>0</b>
どちらかより上昇	2	○	
両方より減少	0	×	

## 自己資本比率

☑ 自己資本比率は70%以上で超好財務企業だね！

**自己資本比率** 72.10%

70%以上	3	◎	<b>判定</b> ◎ <b>3</b>
50%以上70%未満	2	○	
30%以上50%未満	1	△	
30%未満	0	×	



コード	7976	銘柄名	三菱鉛筆	業種	その他製品	分類	超DF	規模	中型		
総合判定							備考欄				
<p>総合判定</p> <p>◎ : 9・8 ○ : 7・6・5 △ : 4・3 × : 2・1・0</p>							割安判定	1	その他製品 業種純利益		
							配当判定	2	連続増配		
							業績・財務判定	3	非減配		
							判定	割安	○	21期 連続	
							直近25期の赤字回数	0			
							株主還元方針 継続した増配				
事業概要							ディフェンシブ銘柄条件				
筆記具の大手メーカー。ボールペンが主力、「uni」ブランド。ペンタイプの化粧品も。							株探より引用	①減配履歴 ○			
								②リマン時騰落率 -29%			
企業情報							③赤字履歴 ○				
株価	2,459	円	時価総額	3,000	億円未満						
配当金	42	円	規模	中型	株	株主優待					
配当利回り (NISA補正)	1.71 2.50	%	決算月	12	月	無 株以上					
4月20日 時点株価							30日時騰落率 -5%				
							2020.3月月足チャート				

# 割安判定

△

5

点

◎ : 12・11・10 ○ : 9・8・7 △ : 6・5・4 × : 3・2・1・0

月足RSI 79

PER 11.8 5年平均 15.20 5年平均より **低い**

40未満	3	◎
40以上50未満	2	○
50以上60未満	1	△
60以上	0	×

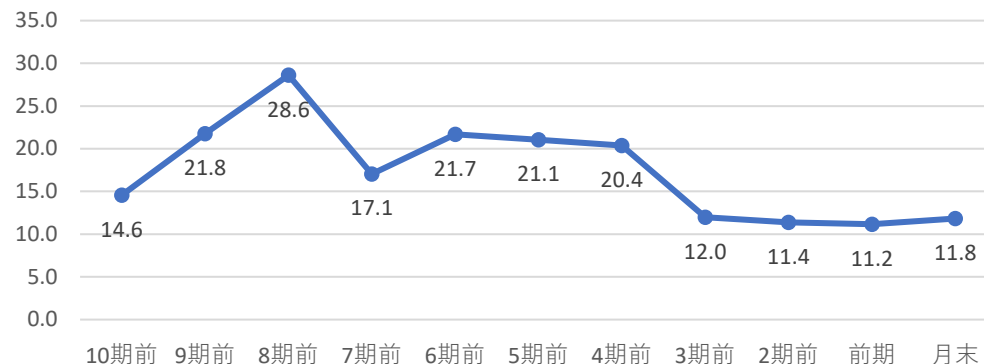

直近10年で最も低い	3点	◎	直近10年での低さ	3
直近10年で2・3番目	2点	○	判定	○ 2
直近10年で4・5番目	1点	△		
直近10年で5番目以降	0点	×		
判定	×	0		

PBR 0.94 5年平均 0.88 5年平均より **高い**

ミックス 11.15 5年平均 13.65 5年平均より **低い**

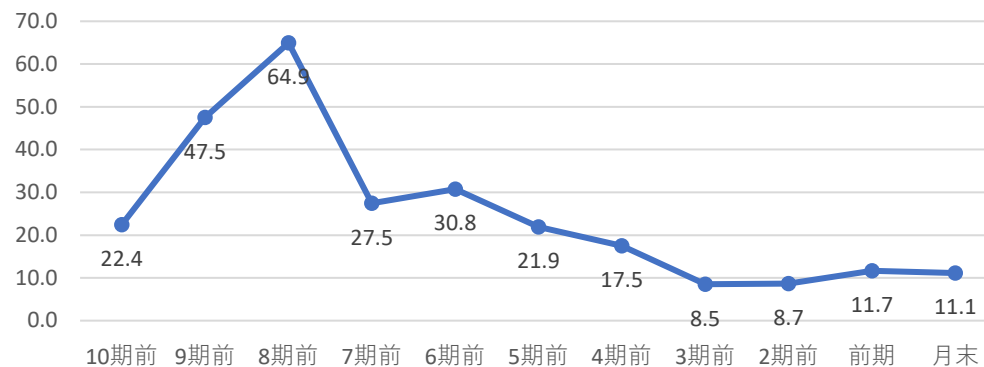
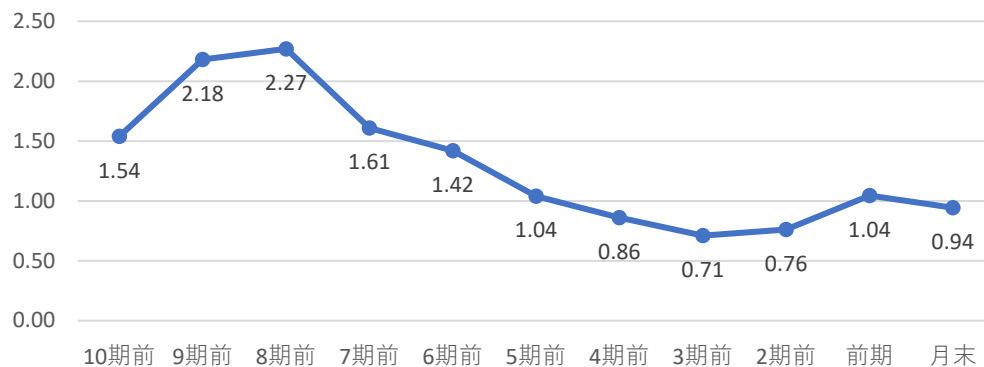

直近10年で最も低い	3点	◎	直近10年での低さ	4
直近10年で2・3番目	2点	○	判定	△ 1
直近10年で4・5番目	1点	△		
直近10年で5番目以降	0点	×		
判定	×	1		

直近10年で最も低い	3点	◎	直近10年での低さ	3
直近10年で2・3番目	2点	○	判定	○ 2
直近10年で4・5番目	1点	△		
直近10年で5番目以降	0点	×		
判定	×	2		

# 配当判定

○ 6 点

◎ : 12・11・10 ○ : 9・8・7・6 △ : 5・4・3 × : 2・1・0

配当金・配当性向推移 | 増配3点 維持2点 減配0点

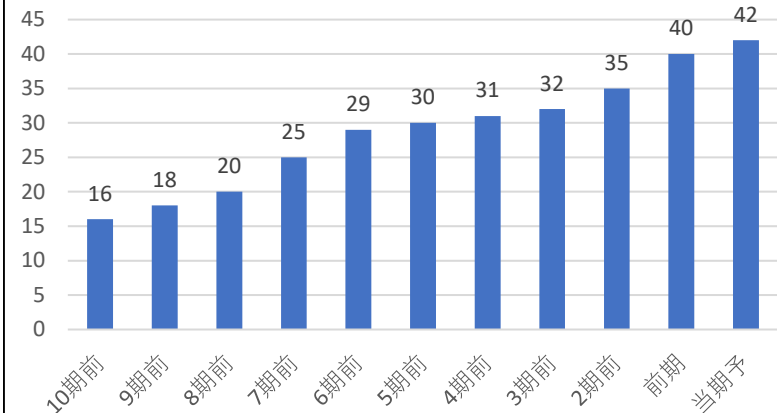

配当利回り推移

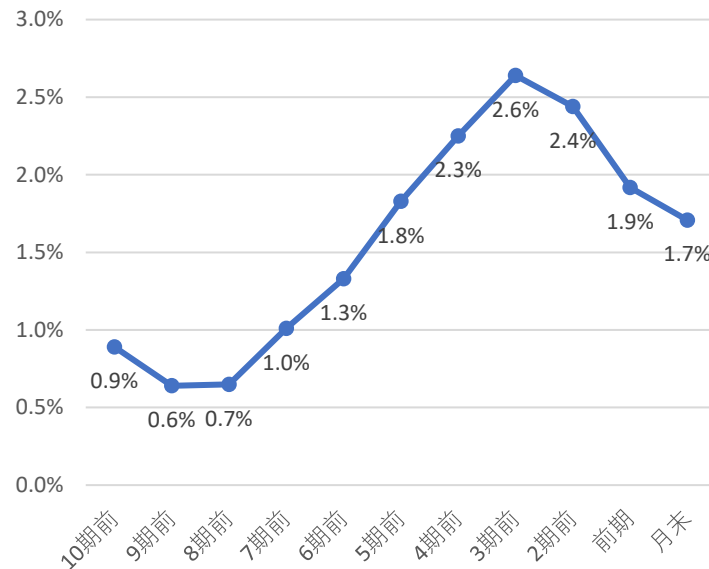

株主優待

株主優待はないよ！  
株で  
円相当

直近10期の増配率

2.6倍

判定

◎  
3

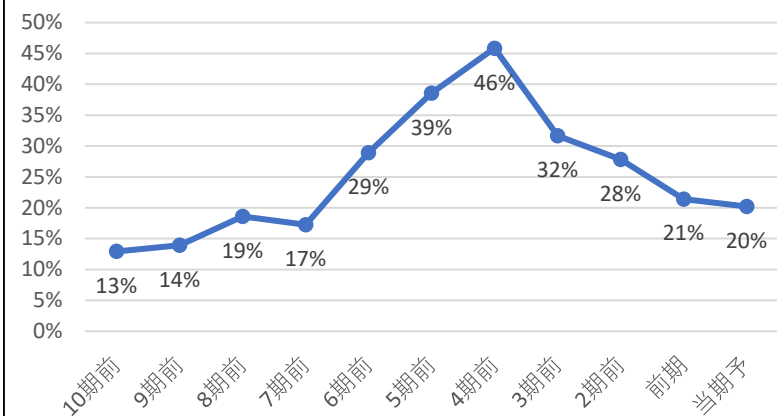

直近10年で最も高配当	3	◎
直近10年で2・3番目	2	○
直近10年で4・5番目	1	△
直近10年で5番目以降	0	×

直近10年で  
6番目の配当利回り  
判定 ×  
0

コナショック時利回り	2.18%
現在利回り	1.71%
コナショックより利回り	低い
5年平均利回り	2.2%
5年平均利回りより	低い

判定 ×  
0

優待利回り(最低)  
#DIV/0!  
判定 ×  
0

30%未満	3	◎
30-50%	2	○
50-70%	1	△
70%以上	0	×

判定 ◎  
3

# 業績・財務判定

◎ 9 点

◎ : 9・8    ○ : 7・6・5    △ : 4・3    × : 2・1・0

## 売上高・営業利益率・営業利益・純利益推移

☑ 売上高前年比 4% 営業利益率前年比 0.18%

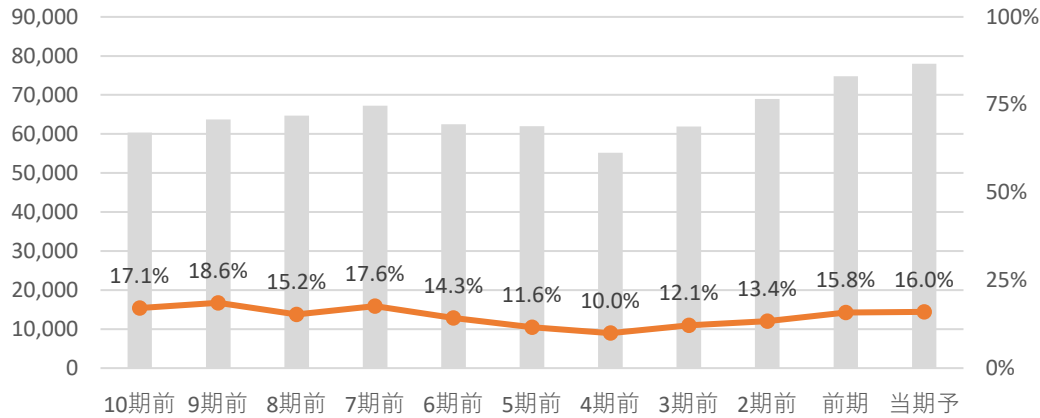

☑ 営業利益前年比 5.5% 純利益前年比 11.2%

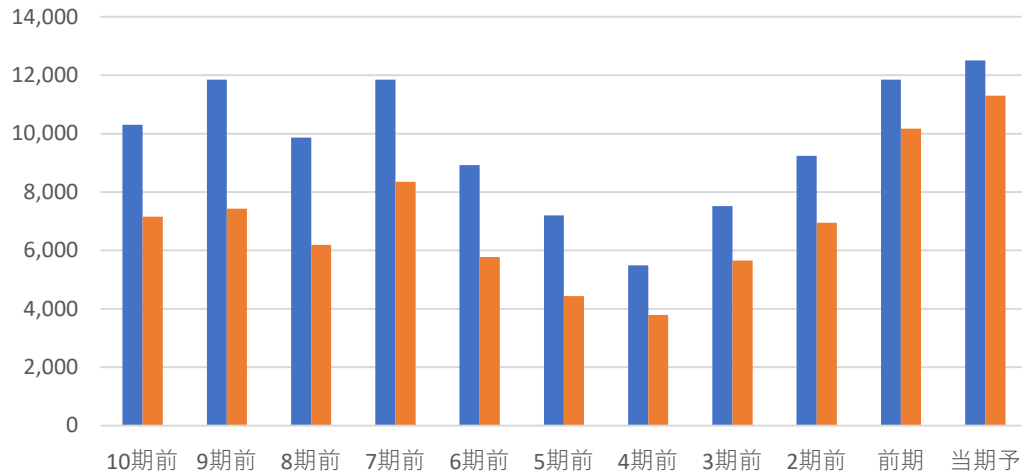

全て上昇	3	◎
2つ上昇	2	○
1つ上昇	1	△
全て減少	0	×

**判定** ◎ **3**

## EPS推移

☑ EPS前年比 11.3% 5年平均比 86%

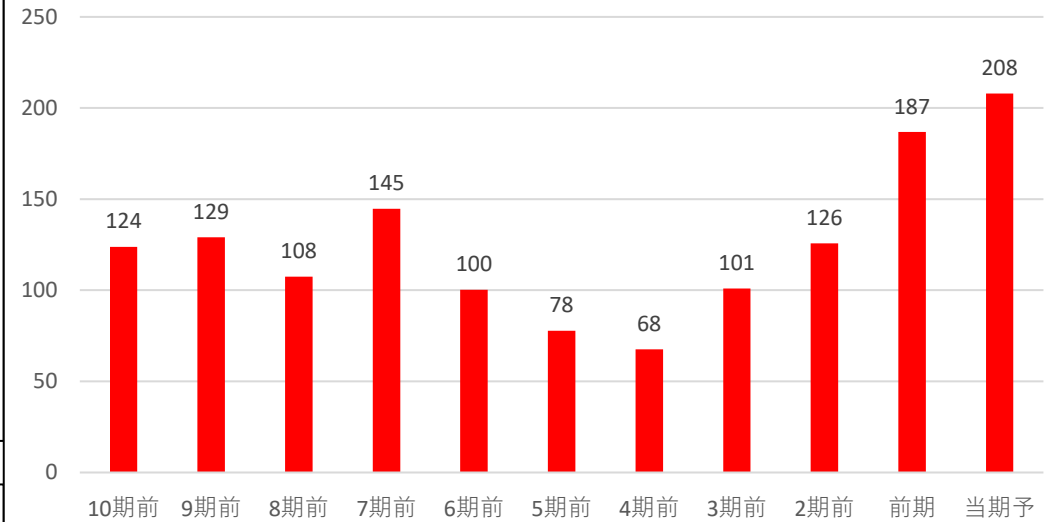

前年・5年平均両方より上昇	3	◎
どちらかより上昇	2	○
両方より減少	0	×

**判定** ◎ **3**

## 自己資本比率

☑ 自己資本比率は70%以上で超好財務企業だね！

**自己資本比率** 78.90%

70%以上	3	◎
50%以上70%未満	2	○
30%以上50%未満	1	△
30%未満	0	×

**判定** ◎ **3**

コード	7990	銘柄名	グロープライド	業種	その他製品	分類	景気敏感	規模	小型		
総合判定							備考欄				
<p>総合判定</p> <p>◎ : 9・8 ○ : 7・6・5 △ : 4・3 × : 2・1・0</p>							割安判定	2	その他製品 業種純利益		
							配当判定	3	連続増配	12期	連続
							業績・財務判定	0	非減配	12期	連続
							判定	割安	○	直近25期の赤字回数	6
									5	株主還元方針	具体性無
							2026.3月期	90円目標			
							上記達成時利回り	4.75%			
事業概要							ディフェンシブ銘柄条件				
釣り具で <b>世界首位</b> 。「ダイワ」ブランドで有名。ゴルフ、テニス用品や自転車も展開。							株探より引用	①減配履歴	○		
								②リマン時騰落率	-36%		
企業情報								③赤字履歴	×		
株価	1,895	円	時価総額	1,000	億円未満						
配当金	70	円	規模	小型	株	株主優待	10分時騰落率	-2%			
配当利回り (NISA補正)	3.69 4.49	%	決算月	3	月	無 株以上	2020.3月月足チャート				
4月20日 時点株価											

割安判定			◎ 8 点			◎ : 12・11・10 ○ : 9・8・7 △ : 6・5・4 × : 3・2・1・0											
月足RSI 45			PER 8.4			5年平均 10.54			5年平均より 低い								
40未満 3 ◎ 40以上50未満 2 ○ 50以上60未満 1 △ 60以上 0 ×																	
			直近10年で最も低い 3点 ◎			直近10年での低さ 4											
			直近10年で2・3番目 2点 ○			直近10年での低さ 4			判定 △								
			直近10年で4・5番目 1点 △			直近10年での低さ 4			判定 1								
			直近10年で5番目以降 0点 ×			直近10年での低さ 4			判定 1								
PBR 0.79			5年平均 1.40			5年平均より 低い			ミックス 6.65			5年平均 13.88			5年平均より 低い		
直近10年で最も低い 3点 ◎			直近10年での低さ 1			直近10年で最も低い 3点 ◎			直近10年での低さ 2								
直近10年で2・3番目 2点 ○			判定 ◎			直近10年で2・3番目 2点 ○			判定 ○								
直近10年で4・5番目 1点 △			判定 3			直近10年で4・5番目 1点 △			判定 △								
直近10年で5番目以降 0点 ×			判定 3			直近10年で5番目以降 0点 ×			判定 ×			判定 2					

配当判定		◎	10	点	◎ : 12・11・10 ○ : 9・8・7・6 △ : 5・4・3 × : 2・1・0																																					
配当金・配当性向推移   増配3点 維持2点 減配0点			配当利回り推移			株主優待																																				
						株主優待はないよ! 株で 円相当																																				
直近10期の増配率		判定	◎	3	<table border="1"> <tr> <td>直近10年で最も高配当</td> <td>3</td> <td>◎</td> </tr> <tr> <td>直近10年で2・3番目</td> <td>2</td> <td>○</td> </tr> <tr> <td>直近10年で4・5番目</td> <td>1</td> <td>△</td> </tr> <tr> <td>直近10年で5番目以降</td> <td>0</td> <td>×</td> </tr> <tr> <td>直近10年で 1番目の配当利回り</td> <td>判定</td> <td>◎</td> </tr> <tr> <td>コナショック時利回り</td> <td>3.53%</td> <td></td> </tr> <tr> <td>現在利回り</td> <td>3.69%</td> <td></td> </tr> <tr> <td>コナショックより利回り</td> <td>高い</td> <td></td> </tr> <tr> <td>5年平均利回り</td> <td>2.3%</td> <td>判定 ◎</td> </tr> <tr> <td>5年平均利回りより</td> <td>高い</td> <td>判定 2</td> </tr> <tr> <td>優待利回り(最低)</td> <td>判定</td> <td>×</td> </tr> <tr> <td>#DIV/0!</td> <td>判定</td> <td>0</td> </tr> </table>		直近10年で最も高配当	3	◎	直近10年で2・3番目	2	○	直近10年で4・5番目	1	△	直近10年で5番目以降	0	×	直近10年で 1番目の配当利回り	判定	◎	コナショック時利回り	3.53%		現在利回り	3.69%		コナショックより利回り	高い		5年平均利回り	2.3%	判定 ◎	5年平均利回りより	高い	判定 2	優待利回り(最低)	判定	×	#DIV/0!	判定	0
直近10年で最も高配当	3						◎																																			
直近10年で2・3番目	2	○																																								
直近10年で4・5番目	1	△																																								
直近10年で5番目以降	0	×																																								
直近10年で 1番目の配当利回り	判定	◎																																								
コナショック時利回り	3.53%																																									
現在利回り	3.69%																																									
コナショックより利回り	高い																																									
5年平均利回り	2.3%	判定 ◎																																								
5年平均利回りより	高い	判定 2																																								
優待利回り(最低)	判定	×																																								
#DIV/0!	判定	0																																								
4.0倍																																										
30%未満	3	◎	判定		○	2																																				
30-50%	2	○																																								
50-70%	1	△																																								
70%以上	0	×																																								

# 業績・財務判定 × 1 点

◎ : 9・8 ○ : 7・6・5 △ : 4・3 × : 2・1・0

## 売上高・営業利益率・営業利益・純利益推移

☑ 売上高前年比 -7% 営業利益率前年比 -3.01%

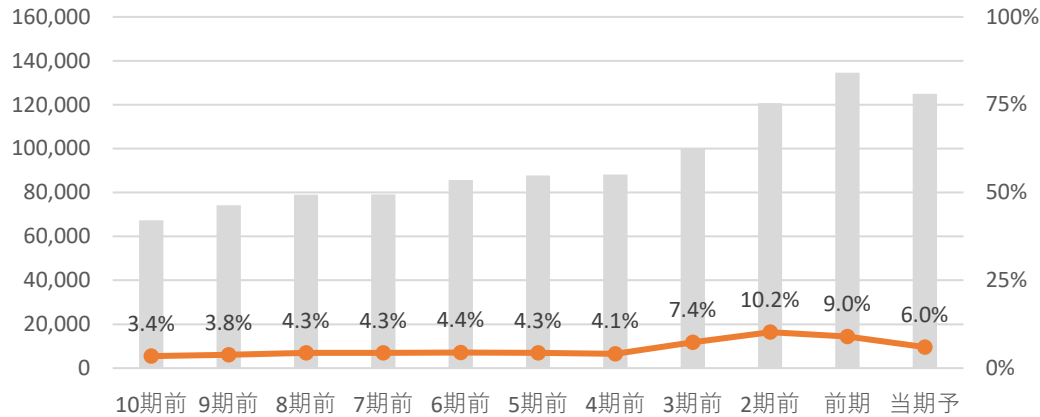

☑ 営業利益前年比 -38.1% 純利益前年比 -43.4%

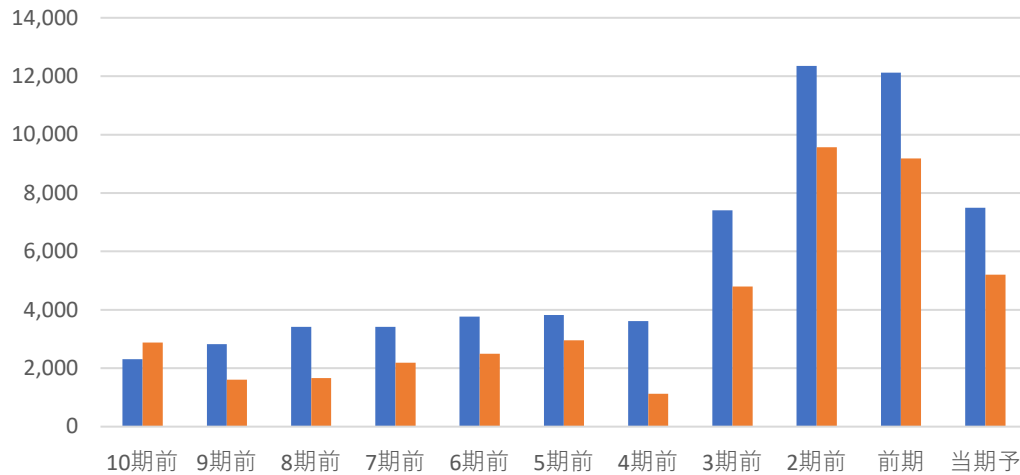

全て上昇	3	◎
2つ上昇	2	○
1つ上昇	1	△
全て減少	0	×

**判定 × 0**

## EPS推移

☑ EPS前年比 -43.4% 5年平均比 -6%

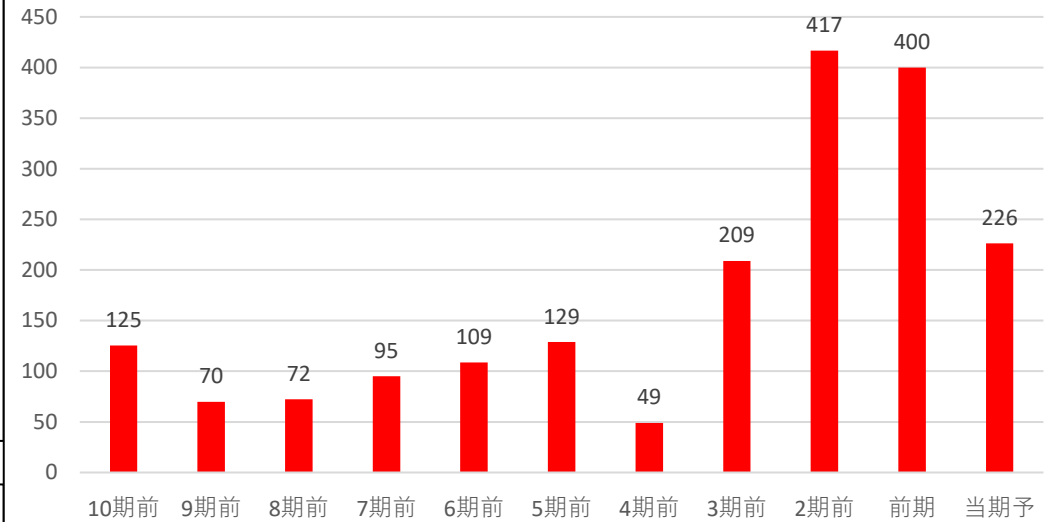

前年・5年平均両方より上昇	3	◎
どちらかより上昇	2	○
両方より減少	0	×

**判定 × 0**

## 自己資本比率

☑ 自己資本比率は50%未満で財務面に少し不安があるね！

**自己資本比率 48.70%**

70%以上	3	◎
50%以上70%未満	2	○
30%以上50%未満	1	△
30%未満	0	×

**判定 △ 1**