

コード	8591	銘柄名	オリックス	業種	その他金融	分類	景気敏感	規模	大型			
総合判定							備考欄					
<p>総合判定</p> <p>割安判定 3 2 1 0</p> <p>業績・財務判定 配当判定</p> <p>判定 イ マ イ チ</p> <p>◎ : 9・8 ○ : 7・6・5 △ : 4・3 × : 2・1・0</p>							割安判定	0	その他金融	業種純利益	1	
							配当判定	2	連続増配		期	連続
							業績・財務判定	2	非減配		14期	連続
							判定	イ マ イ チ	△	直近25期の赤字回数		0
									株主還元方針		配当性向 33%	
				1株配当金 85.6円								
				上記の配当金が高い方								
事業概要							株探より引用					
総合リース最大手。保険・信託など金融事業多角化。事業投資や海外も展開。							①減配履歴 ○					
企業情報							②リマン時騰落率 -74%					
株価 3,111円							③赤字履歴 ○					
時価総額 3兆円以上							④リマン時騰落率 -25%					
配当金 94円							2020.3月月足チャート					
配当利回り (NISA補正) 3.02%							有株以上					
3.82%							100株以上					
決算月 3月												
4月20日 時点株価												

割安判定			×	0	点	◎ : 12・11・10 ○ : 9・8・7 △ : 6・5・4 × : 3・2・1・0																																																				
月足RSI	74					PER	10.9	5年平均	8.61	5年平均より	高い																																															
40未満	3	◎					<table border="1"> <caption>PER 10期前～月末</caption> <tr><th>期前</th><td>10期前</td><td>9期前</td><td>8期前</td><td>7期前</td><td>6期前</td><td>5期前</td><td>4期前</td><td>3期前</td><td>2期前</td><td>前期</td><td>月末</td></tr> <tr><th>値</th><td>9.83</td><td>9.4</td><td>8.1</td><td>7.9</td><td>7.7</td><td>6.3</td><td>5.5</td><td>12.0</td><td>9.4</td><td>9.8</td><td>10.9</td></tr> </table>					期前	10期前	9期前	8期前	7期前	6期前	5期前	4期前	3期前	2期前	前期	月末	値	9.83	9.4	8.1	7.9	7.7	6.3	5.5	12.0	9.4	9.8	10.9																							
期前	10期前	9期前	8期前	7期前	6期前	5期前	4期前	3期前	2期前	前期	月末																																															
値	9.83	9.4	8.1	7.9	7.7	6.3	5.5	12.0	9.4	9.8	10.9																																															
40以上50未満	2	○					直近10年で最も低い	3点	◎	直近10年での低さ	10																																															
50以上60未満	1	△					直近10年で2・3番目	2点	○	判定	×																																															
60以上	0	×					直近10年で4・5番目	1点	△	判定	0																																															
						直近10年で5番目以降	0点	×																																																		
PBR	0.97	5年平均	0.74	5年平均より		高い	ミックス	10.55	5年平均	6.52	5年平均より	高い																																														
<table border="1"> <caption>PBR 10期前～月末</caption> <tr><th>期前</th><td>10期前</td><td>9期前</td><td>8期前</td><td>7期前</td><td>6期前</td><td>5期前</td><td>4期前</td><td>3期前</td><td>2期前</td><td>前期</td><td>月末</td></tr> <tr><th>値</th><td>0.99</td><td>1.03</td><td>0.91</td><td>0.86</td><td>0.90</td><td>0.70</td><td>0.55</td><td>0.75</td><td>0.90</td><td>0.78</td><td>0.97</td></tr> </table>						期前	10期前	9期前	8期前	7期前	6期前	5期前	4期前	3期前	2期前	前期	月末	値	0.99	1.03	0.91	0.86	0.90	0.70	0.55	0.75	0.90	0.78	0.97	<table border="1"> <caption>ミックス 10期前～月末</caption> <tr><th>期前</th><td>10期前</td><td>9期前</td><td>8期前</td><td>7期前</td><td>6期前</td><td>5期前</td><td>4期前</td><td>3期前</td><td>2期前</td><td>前期</td><td>月末</td></tr> <tr><th>値</th><td>9.7</td><td>9.7</td><td>7.4</td><td>6.8</td><td>6.9</td><td>4.4</td><td>3.0</td><td>9.0</td><td>8.5</td><td>7.7</td><td>10.6</td></tr> </table>					期前	10期前	9期前	8期前	7期前	6期前	5期前	4期前	3期前	2期前	前期	月末	値	9.7	9.7	7.4	6.8	6.9	4.4	3.0	9.0	8.5	7.7	10.6
期前	10期前	9期前	8期前	7期前	6期前	5期前	4期前	3期前	2期前	前期	月末																																															
値	0.99	1.03	0.91	0.86	0.90	0.70	0.55	0.75	0.90	0.78	0.97																																															
期前	10期前	9期前	8期前	7期前	6期前	5期前	4期前	3期前	2期前	前期	月末																																															
値	9.7	9.7	7.4	6.8	6.9	4.4	3.0	9.0	8.5	7.7	10.6																																															
直近10年で最も低い	3点	◎	直近10年での低さ		9	直近10年で最も低い	3点	◎	直近10年での低さ		11																																															
直近10年で2・3番目	2点	○					直近10年で2・3番目	2点	○	判定	×																																															
直近10年で4・5番目	1点	△					直近10年で4・5番目	1点	△	判定	0																																															
直近10年で5番目以降	0点	×					直近10年で5番目以降	0点	×																																																	

配当判定

○ 6 点

◎ : 12・11・10 ○ : 9・8・7・6 △ : 5・4・3 × : 2・1・0

配当金・配当性向推移 | 増配3点 維持2点 減配0点

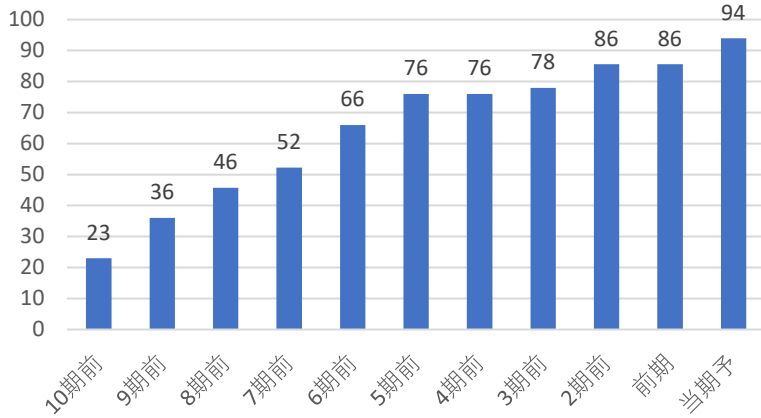

配当利回り推移

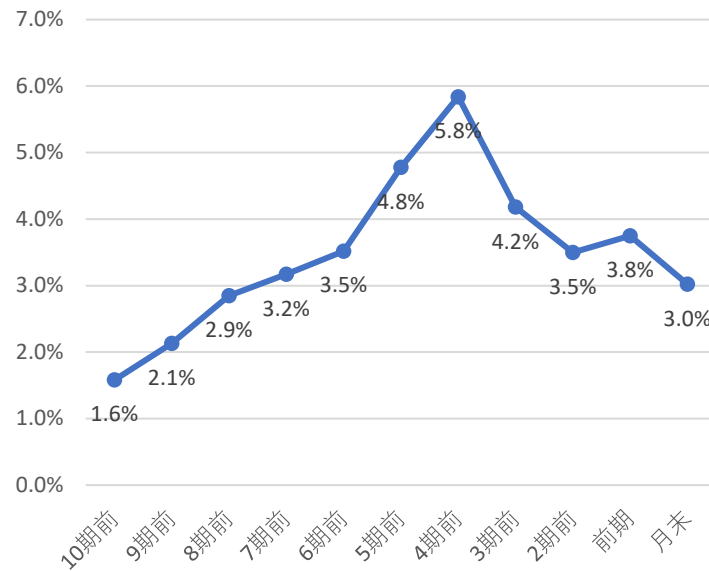

株主優待

株主優待は下記の通りだよ！
 100株で カタログギフト
 円相当
 保有株数 100株以上
 保有期間 1年以上
 ワンランク上のカタログギフト

※2024.3月末をもって廃止予定

直近10期の増配率

4.1倍

判定

◎
3

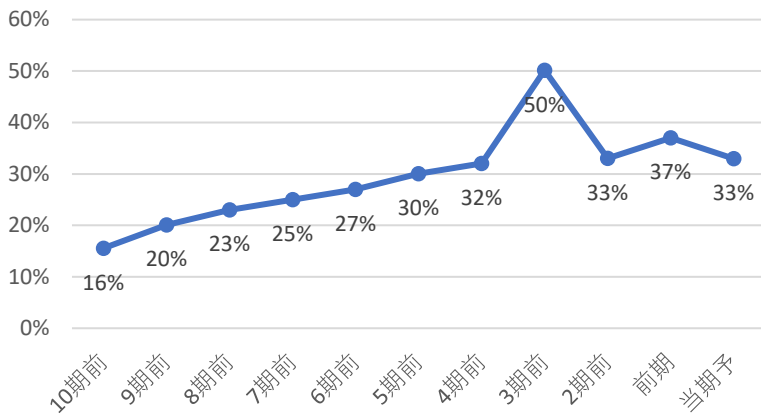

直近10年で最も高配当 3 ◎
 直近10年で2・3番目 2 ○
 直近10年で4・5番目 1 △
 直近10年で5番目以降 0 ×

直近10年で

8番目の配当利回り

判定 ×
0

コナショック時利回り 5.84%

現在利回り 3.02%

コナショックより利回り 低い

5年平均利回り 4.4%

5年平均利回りより 低い

判定 ×
0

30%未満 3 ◎
 30-50% 2 ○
 50-70% 1 △
 70%以上 0 ×

判定

○
2

優待利回り(最低)

カタログ

判定

○
1

業績・財務判定 ○ 6 点

◎: 9・8 ○: 7・6・5 △: 4・3 ×: 2・1・0

売上高・営業利益率・営業利益・純利益推移

☑ 売上高前年比 7% 営業利益率前年比 1.73%

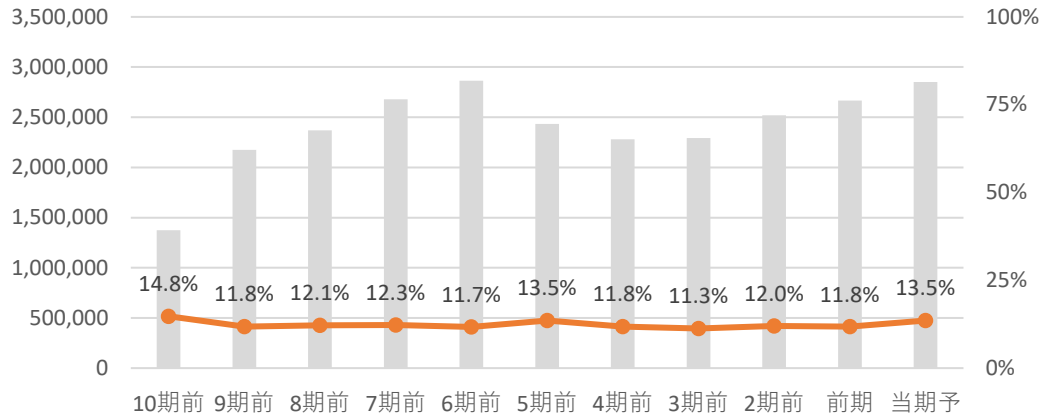

☑ 営業利益前年比 22.6% 純利益前年比 20.8%

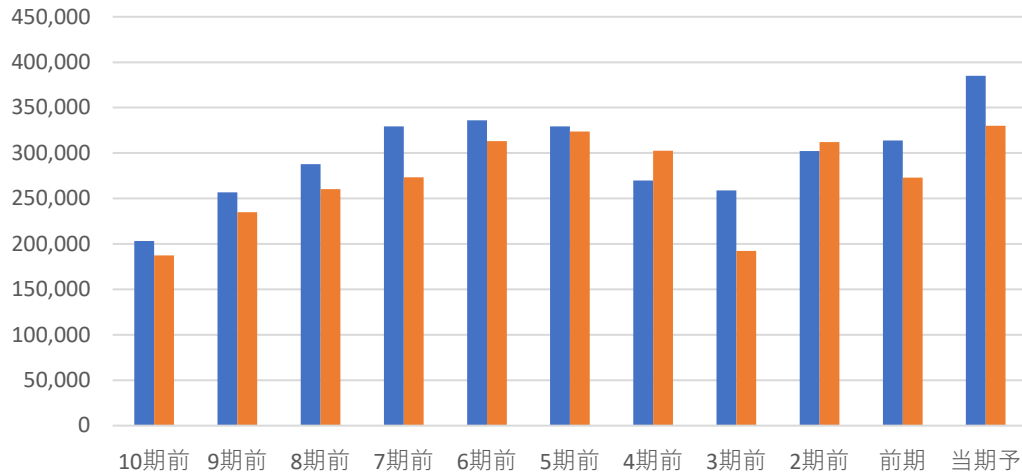

全て上昇 3 ◎
 2つ上昇 2 ○
 1つ上昇 1 △
 全て減少 0 ×

判定 ◎
3

EPS推移

☑ EPS前年比 23.1% 5年平均比 25%

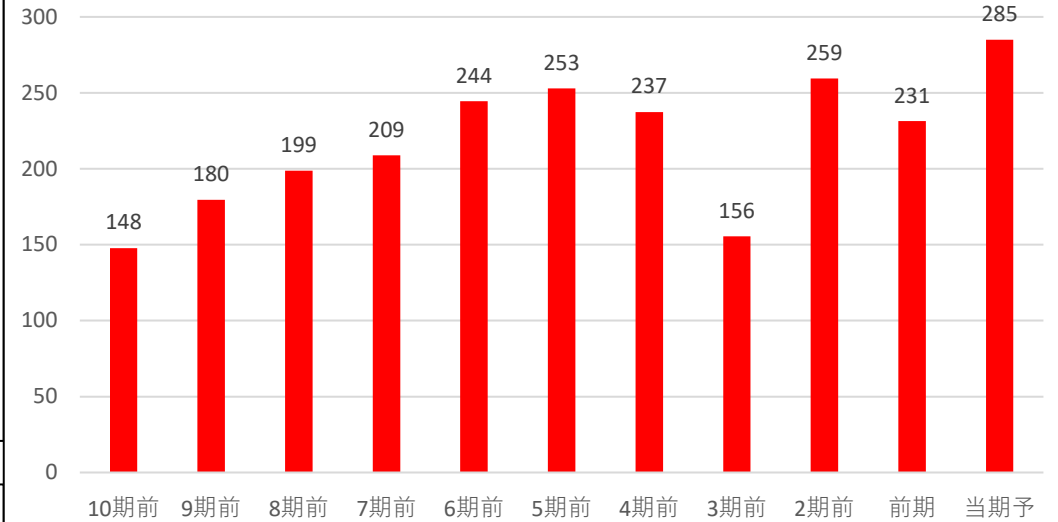

前年・5年平均両方より上昇 3 ◎
 どちらかより上昇 2 ○
 両方より減少 0 ×

判定 ◎
3

自己資本比率

☑ 自己資本比率は30%未満で財務面にかなり不安があるね!

自己資本比率 23.60%

70%以上 3 ◎
 50%以上70%未満 2 ○
 30%以上50%未満 1 △
 30%未満 0 ×

判定 ×
0

コード	8593	銘柄名	三菱HCキャピタル	業種	その他金融	分類	景気敏感	規模	大型		
総合判定							備考欄				
<p>総合判定</p> <p>割安判定</p> <p>3</p> <p>2</p> <p>1</p> <p>0</p> <p>業績・財務判定</p> <p>配当判定</p> <p>判定</p> <p>イ マ イ チ</p> <p>◎ : 9・8 ○ : 7・6・5 △ : 4・3 × : 2・1・0</p>							割安判定	0	その他金融	業種純利益	2
							配当判定	1	連続増配	25期	連続
							業績・財務判定	2	非減配	32期	連続
							判定	イ マ イ チ	△	直近25期の赤字回数	0
							株主還元方針			配当性向	40% 目安
事業概要							ディフェンシブ銘柄条件				
MUFGのリース大手。日立キャピタルと統合。情報機器に強み。海外に積極展開。							株探より引用	①減配履歴	○		
企業情報							②リマン時騰落率		-39%		
株価	1,007	円	時価総額	1	兆円以上	③赤字履歴	○				
配当金	37	円	規模	大型	株	株主優待	30日時騰落率	-14%			
配当利回り (NISA補正)	3.67 4.47	%	決算月	3	月	無 株以上	2020.3月月足チャート				
4月20日 時点株価											

割安判定			×	0	点	◎ : 12・11・10 ○ : 9・8・7 △ : 6・5・4 × : 3・2・1・0																																																					
月足RSI	77					PER	12.0	5年平均	8.32	5年平均より	高い																																																
40未満	3	◎				<table border="1"> <caption>PER Historical Data</caption> <tr><th>期前</th><td>10</td><td>9</td><td>8</td><td>7</td><td>6</td><td>5</td><td>4</td><td>3</td><td>2</td><td>1</td><td>月末</td></tr> <tr><th>値</th><td>11.9</td><td>12.0</td><td>8.0</td><td>9.3</td><td>8.7</td><td>7.3</td><td>6.7</td><td>10.8</td><td>8.2</td><td>8.6</td><td>12.0</td></tr> </table>						期前	10	9	8	7	6	5	4	3	2	1	月末	値	11.9	12.0	8.0	9.3	8.7	7.3	6.7	10.8	8.2	8.6	12.0																								
期前	10	9	8	7	6	5	4	3	2	1	月末																																																
値	11.9	12.0	8.0	9.3	8.7	7.3	6.7	10.8	8.2	8.6	12.0																																																
40以上50未満	2	○				直近10年で最も低い	3点	◎	直近10年での低さ	11																																																	
50以上60未満	1	△				直近10年で2・3番目	2点	○	判定	×																																																	
60以上	0	×				直近10年で4・5番目	1点	△	判定	×																																																	
						直近10年で5番目以降	0点	×	判定	×	0																																																
PBR	0.87	5年平均	0.66			5年平均より	高い	ミックス	10.52	5年平均	5.53	5年平均より	高い																																														
<table border="1"> <caption>PBR Historical Data</caption> <tr><th>期前</th><td>10</td><td>9</td><td>8</td><td>7</td><td>6</td><td>5</td><td>4</td><td>3</td><td>2</td><td>1</td><td>月末</td></tr> <tr><th>値</th><td>0.88</td><td>0.89</td><td>0.71</td><td>0.75</td><td>0.79</td><td>0.67</td><td>0.61</td><td>0.74</td><td>0.62</td><td>0.65</td><td>0.87</td></tr> </table>						期前	10	9	8	7	6	5	4	3	2	1	月末	値	0.88	0.89	0.71	0.75	0.79	0.67	0.61	0.74	0.62	0.65	0.87	<table border="1"> <caption>ミックス Historical Data</caption> <tr><th>期前</th><td>10</td><td>9</td><td>8</td><td>7</td><td>6</td><td>5</td><td>4</td><td>3</td><td>2</td><td>1</td><td>月末</td></tr> <tr><th>値</th><td>10.5</td><td>10.7</td><td>5.7</td><td>7.0</td><td>6.9</td><td>4.9</td><td>4.1</td><td>8.0</td><td>5.1</td><td>5.6</td><td>10.5</td></tr> </table>						期前	10	9	8	7	6	5	4	3	2	1	月末	値	10.5	10.7	5.7	7.0	6.9	4.9	4.1	8.0	5.1	5.6	10.5
期前	10	9	8	7	6	5	4	3	2	1	月末																																																
値	0.88	0.89	0.71	0.75	0.79	0.67	0.61	0.74	0.62	0.65	0.87																																																
期前	10	9	8	7	6	5	4	3	2	1	月末																																																
値	10.5	10.7	5.7	7.0	6.9	4.9	4.1	8.0	5.1	5.6	10.5																																																
直近10年で最も低い	3点	◎	直近10年での低さ	9		直近10年で最も低い	3点	◎	直近10年での低さ	10																																																	
直近10年で2・3番目	2点	○	判定	×		直近10年で2・3番目	2点	○	判定	×																																																	
直近10年で4・5番目	1点	△	判定	×		直近10年で4・5番目	1点	△	判定	×																																																	
直近10年で5番目以降	0点	×	判定	×	0	直近10年で5番目以降	0点	×	判定	×	0																																																

配当判定 △ **5** **点** ◎ : 12・11・10 ○ : 9・8・7・6 △ : 5・4・3 × : 2・1・0

配当金・配当性向推移 | 増配 3点 維持 2点 減配 0点

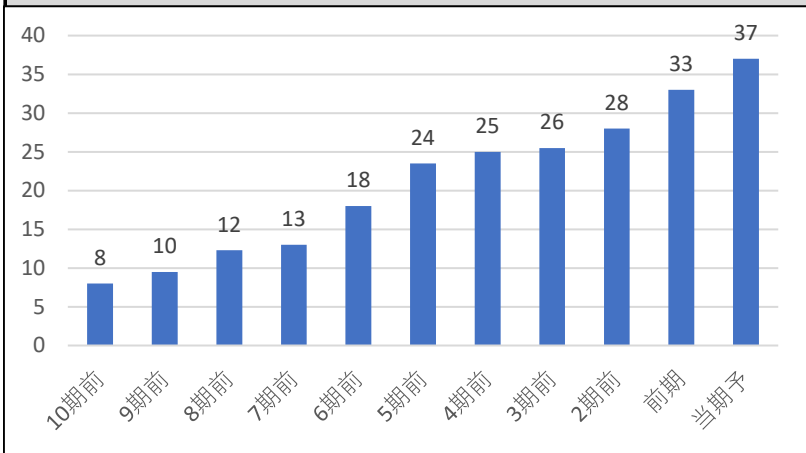

配当利回り推移

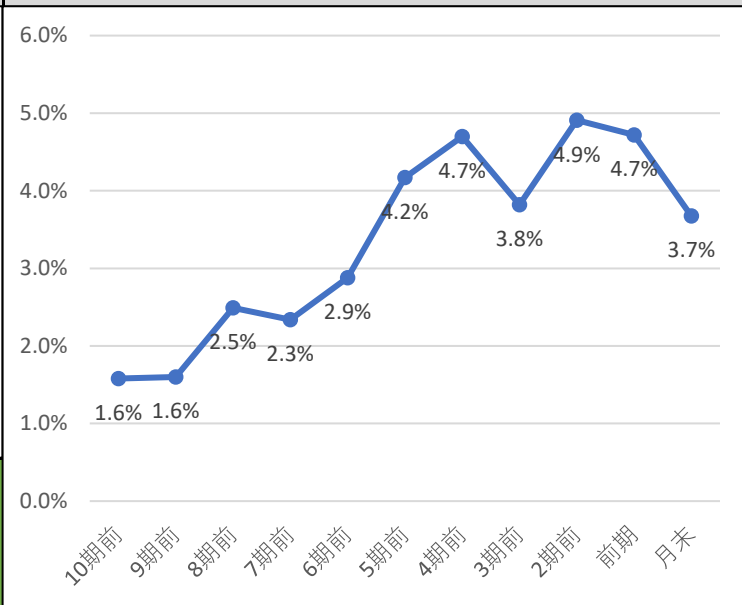

株主優待

株主優待はないよ！
株で
円相当

直近10期の増配率

4.6 倍 **判定** ◎ **3**

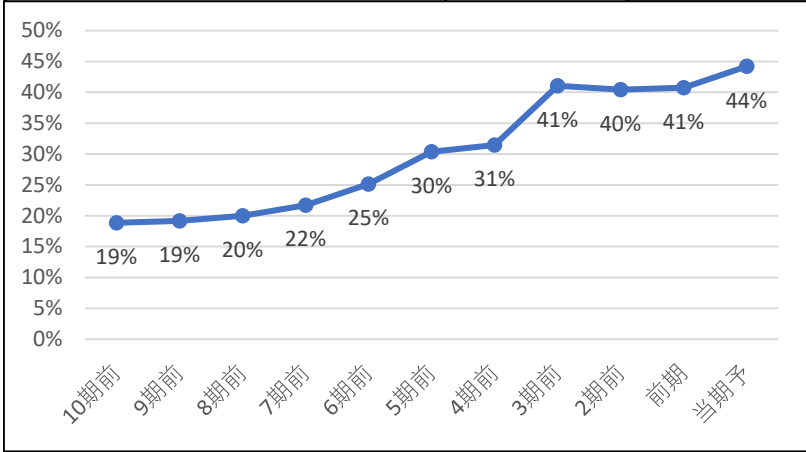

直近10年で最も高配当 3 ◎
直近10年で2・3番目 2 ○
直近10年で4・5番目 1 △
直近10年で5番目以降 0 ×

直近10年で
6番目の配当利回り **判定** × **0**

コナショック時利回り 4.70%
現在利回り 3.67%
コナショックより利回り 低い

30%未満 3 ◎
30-50% 2 ○
50-70% 1 △
70%以上 0 ×

判定 ○ **2**

5年平均利回り 4.5%
5年平均利回りより 低い

判定 × **0**

優待利回り(最低) **判定** ×
#DIV/0! **判定** **0**

業績・財務判定

○ 5 点

◎: 9・8 ○: 7・6・5 △: 4・3 ×: 2・1・0

売上高・営業利益率・営業利益・純利益推移

☑ 売上高前年比 0% 営業利益率前年比 -0.74%

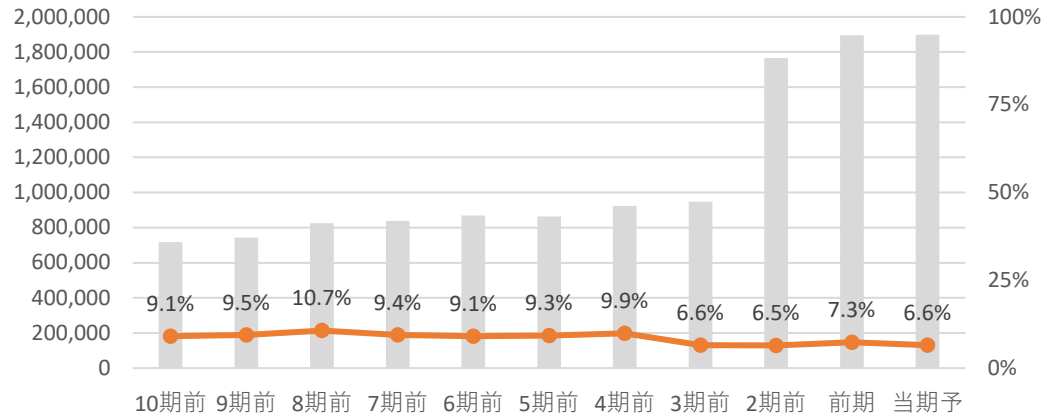

☑ 営業利益前年比 -9.9% 純利益前年比 3.2%

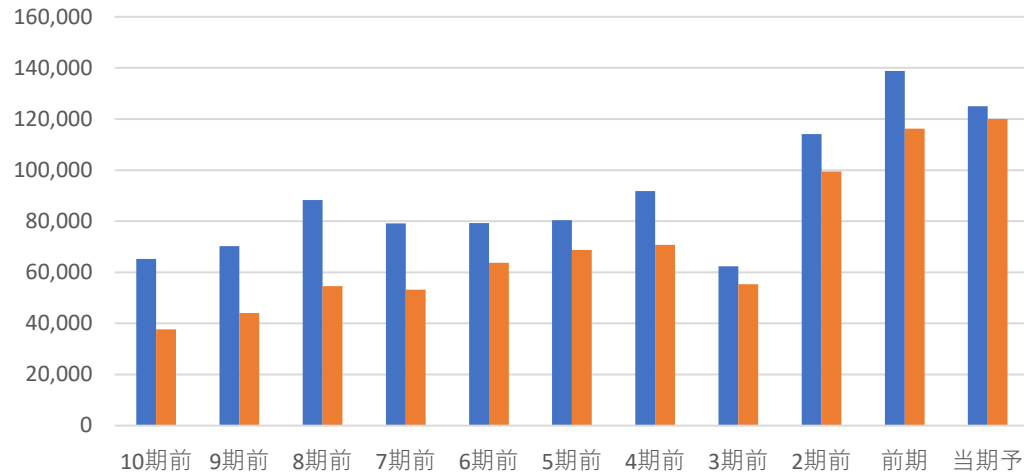

全て上昇	3	◎
2つ上昇	2	○
1つ上昇	1	△
全て減少	0	×

判定 ○ **2**

EPS推移

☑ EPS前年比 3.3% 5年平均比 13%

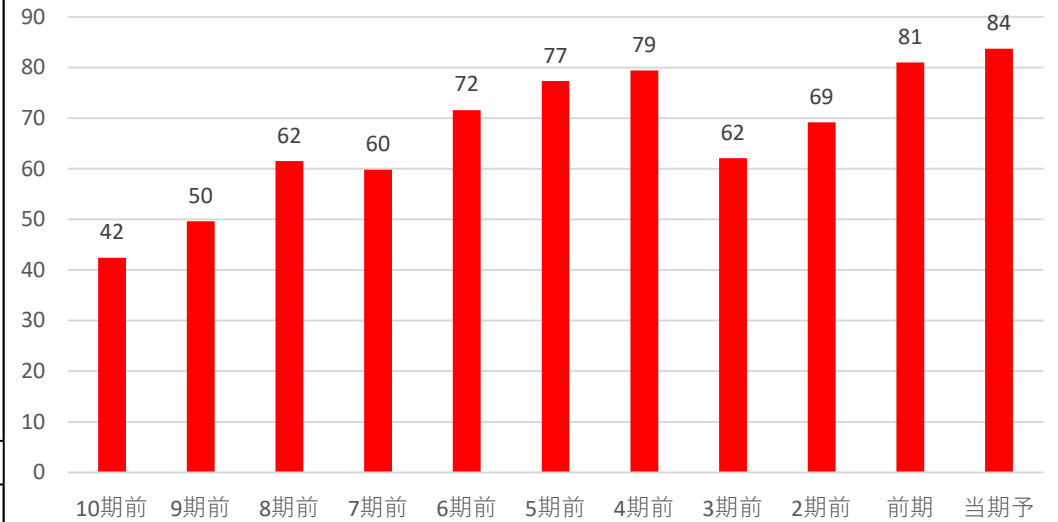

前年・5年平均両方より上昇	3	◎
どちらかより上昇	2	○
両方より減少	0	×

判定 ◎ **3**

自己資本比率

☑ 自己資本比率は30%未満で財務面にかなり不安があるね!

自己資本比率 **14.70%**

70%以上	3	◎
50%以上70%未満	2	○
30%以上50%未満	1	△
30%未満	0	×

判定 × **0**

コード	8697	銘柄名	日本取引所グループ	業種	その他金融	分類		規模	大型		
総合判定							備考欄				
<p>総合判定</p> <p>◎ : 9・8 ○ : 7・6・5 △ : 4・3 × : 2・1・0</p>							割安判定	0	その他金融	業種純利益	4
							配当判定	1	連続増配		
							業績・財務判定	2	非減配		
							判定	イ マ イ チ	△		
									3	直近25期の赤字回数	0
株主還元方針 配当性向 60% 目安											
事業概要							ディフェンシブ銘柄条件				
総合取引所。現物は東証、デリバティブは大証に集約。東京商品取引所統合。							株探より引用				
企業情報							①減配履歴 × ②リマン時騰落率 未上場 ③赤字履歴 ○				
株価	3,753	円	時価総額	1	兆円以上						
配当金	91	円	規模	大型	株	株主優待					
配当利回り (NISA補正)	2.42 3.22	%	決算月	3	月	有株以上 100株以上					
4月20日 時点株価							3月22日 上方修正				

割安判定			×	0	点	◎ : 12・11・10 ○ : 9・8・7 △ : 6・5・4 × : 3・2・1・0					
月足RSI	84					PER	32.0	5年平均	23.39	5年平均より	高い
40未満	3	◎									
40以上50未満	2	○									
50以上60未満	1	△									
60以上	0	×									
						直近10年で最も低い	3点	◎	直近10年での低さ	11	
						直近10年で2・3番目	2点	○	判定	×	
						直近10年で4・5番目	1点	△	判定	×	0
						直近10年で5番目以降	0点	×	判定	×	0
PBR	5.39	5年平均	3.73			ミックス	172.49	5年平均	87.97	5年平均より	高い
						直近10年で最も低い	3点	◎	直近10年での低さ	11	
						直近10年で2・3番目	2点	○	判定	×	
						直近10年で4・5番目	1点	△	判定	×	0
						直近10年で5番目以降	0点	×	判定	×	0

配当判定



4

点

◎ : 12・11・10 ○ : 9・8・7・6 △ : 5・4・3 × : 2・1・0

配当金・配当性向推移 | 増配 3点 維持 2点 減配 0点

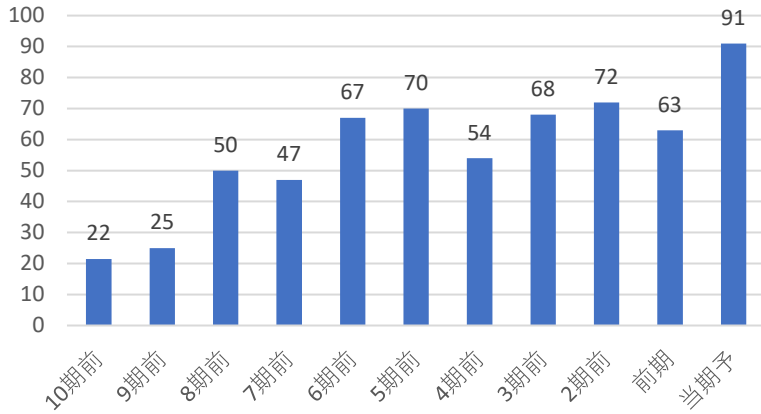

配当利回り推移

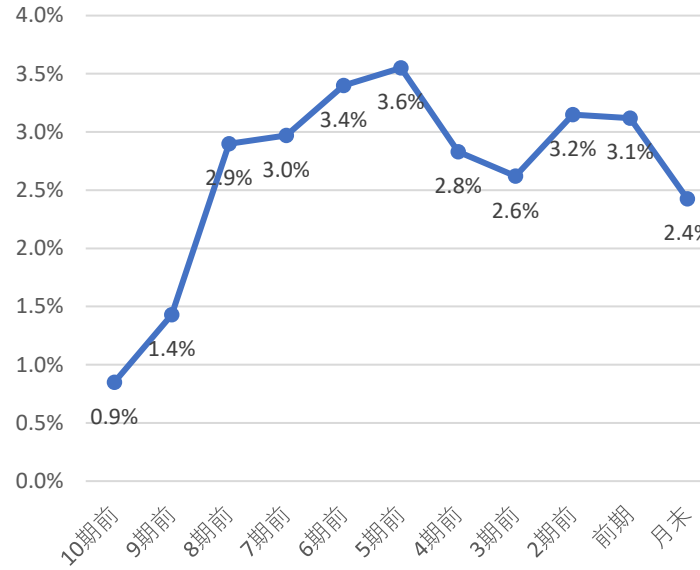

株主優待

株主優待は下記の通りだよ！

- 100株で クオカード
- 1,000円相当 1年未満
- 100株で クオカード
- 2,000円相当 2年未満
- 100株で クオカード
- 3,000円相当 3年未満
- 100株で クオカード
- 4,000円相当 3年以上

直近10期の増配率

4.2倍

判定

◎
3

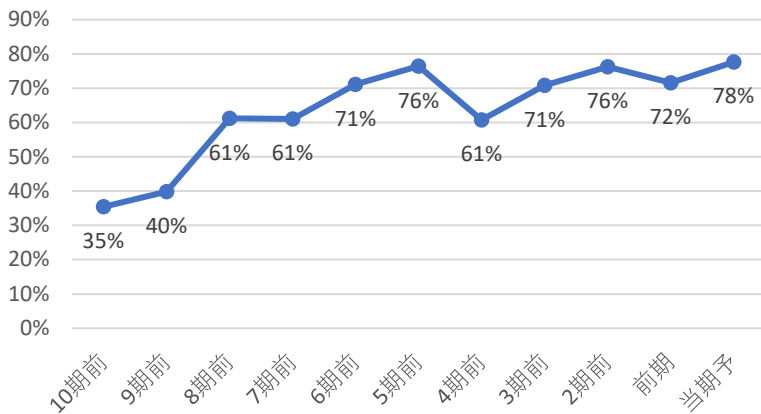

直近10年で最も高配当	3	◎
直近10年で2・3番目	2	○
直近10年で4・5番目	1	△
直近10年で5番目以降	0	×

直近10年で
9番目の配当利回り
判定 ×
0

コナショック時利回り	2.83%
現在利回り	2.42%
コナショックより利回り	低い
5年平均利回り	3.1%
5年平均利回りより	低い

※2025.3.31基準日の進呈を最後に廃止

30%未満	3	◎
30-50%	2	○
50-70%	1	△
70%以上	0	×

判定 ×
0

判定 ×
0

優待利回り(最低)
0.27%
判定 ○
1

業績・財務判定 ○ 6 点

◎: 9・8 ○: 7・6・5 △: 4・3 ×: 2・1・0

売上高・営業利益率・営業利益・純利益推移

☑ 売上高前年比 14% 営業利益率前年比 6.11%

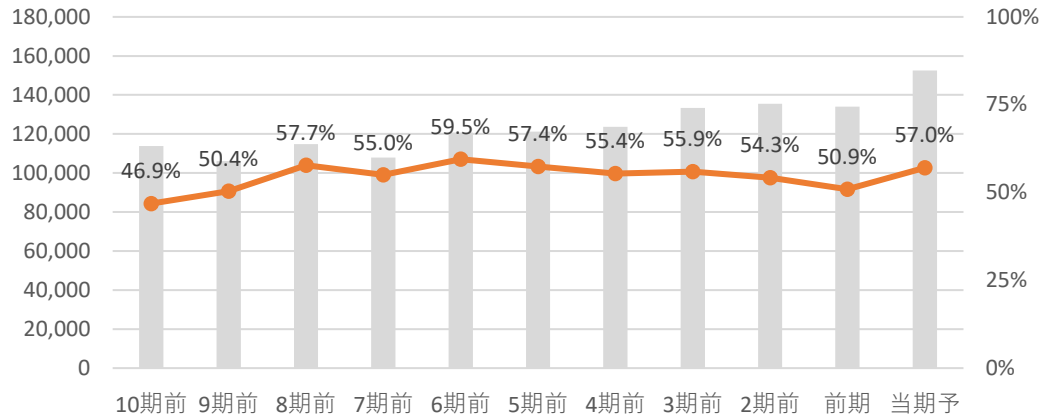

☑ 営業利益前年比 27.5% 純利益前年比 31.6%

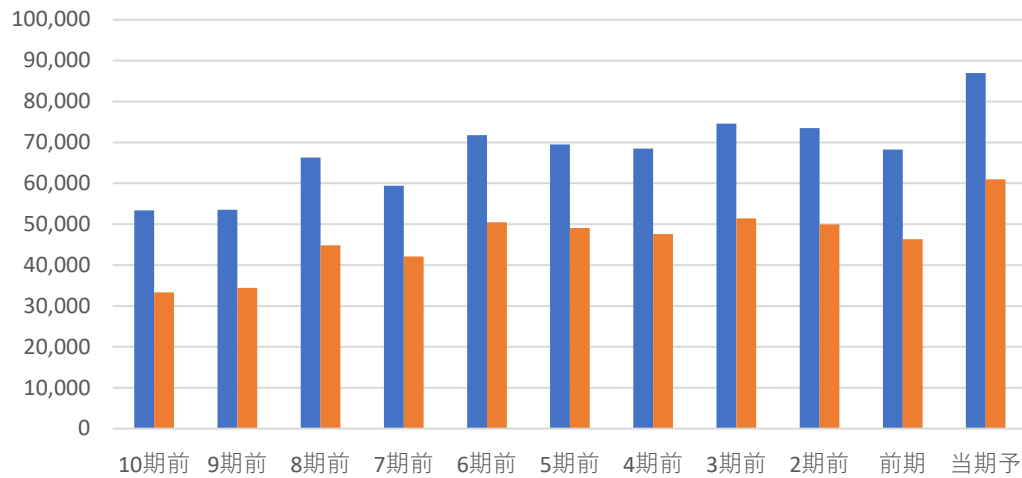

全て上昇 3 ◎
 2つ上昇 2 ○
 1つ上昇 1 △
 全て減少 0 ×

判定 ◎
3

EPS推移

☑ EPS前年比 33.2% 5年平均比 28%

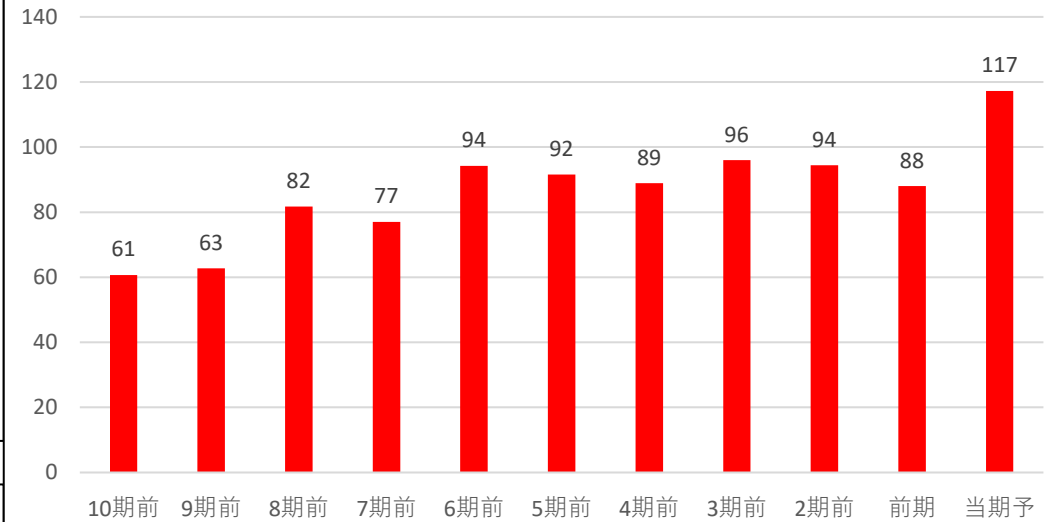

前年・5年平均両方より上昇 3 ◎
 どちらかより上昇 2 ○
 両方より減少 0 ×

判定 ◎
3

自己資本比率

☑ 自己資本比率は30%未満で財務面にかなり不安があるね!

自己資本比率 4.00%

70%以上 3 ◎
 50%以上70%未満 2 ○
 30%以上50%未満 1 △
 30%未満 0 ×

判定 ×
0

コード	8253	銘柄名	クレディセゾン	業種	その他金融	分類	景気敏感	規模	大型	
総合判定							備考欄			
<p>総合判定</p> <p>業績・財務判定</p> <p>配当判定</p>							割安判定	0	その他金融 業種純利益	
							配当判定	2	連続増配	
							業績・財務判定	2	非減配	
							判定	イ マ イ チ	△	33期 連続
									4	直近25期の赤字回数 2
							株主還元方針 具体性無			
◎：9・8 ○：7・6・5 △：4・3 ×：2・1・0										
事業概要							ディフェンシブ銘柄条件			
信販会社大手。流通系カードで首位。ポイントビジネスに特色。ファイナンス事業も注力。							株探より引用			
企業情報							①減配履歴 ○			
株価	2,883	円	時価総額	1	兆円未満	②リマン時騰落率 -60%				
配当金	100	円	規模	大型	株	③赤字履歴 ×				
配当利回り (NISA補正)	3.47 4.27	%	決算月	3	月	30日時騰落率 -20%				
							株主優待 無 株以上			
4月20日 時点株価							2020.3月月足チャート			

割安判定			× 1 点			◎ : 12・11・10 ○ : 9・8・7 △ : 6・5・4 × : 3・2・1・0							
月足RSI	82		PER	7.4	5年平均	7.05	5年平均より 高い						
40未満	3	◎											
40以上50未満	2	○											
50以上60未満	1	△											
60以上	0	×											
			直近10年で最も低い	3点	◎	直近10年での低さ 4							
			直近10年で2・3番目	2点	○	判定 △							
			直近10年で4・5番目	1点	△	判定 1							
			直近10年で5番目以降	0点	×								
PBR	0.70	5年平均	0.43	5年平均より 高い				ミックス	5.18	5年平均	3.07	5年平均より 高い	
直近10年で最も低い	3点	◎	直近10年での低さ 8				直近10年で最も低い	3点	◎	直近10年での低さ 8			
直近10年で2・3番目	2点	○	判定 ×				直近10年で2・3番目	2点	○	判定 ×			
直近10年で4・5番目	1点	△	判定 0				直近10年で4・5番目	1点	△	判定 0			
直近10年で5番目以降	0点	×					直近10年で5番目以降	0点	×				

配当判定

○ 7 点

◎ : 12・11・10 ○ : 9・8・7・6 △ : 5・4・3 × : 2・1・0

配当金・配当性向推移 | 増配3点 維持2点 減配0点

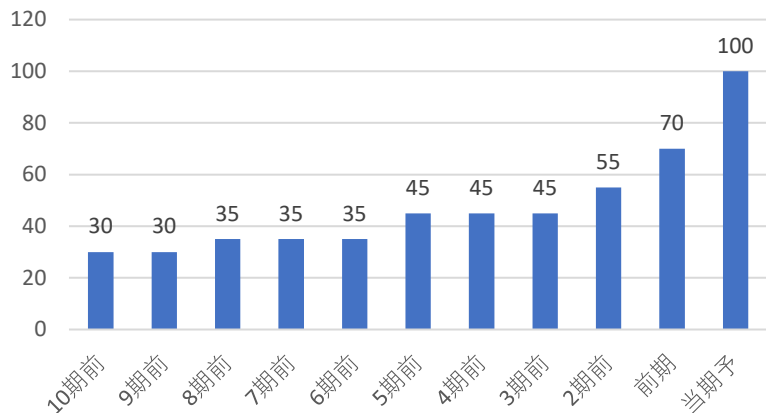

配当利回り推移

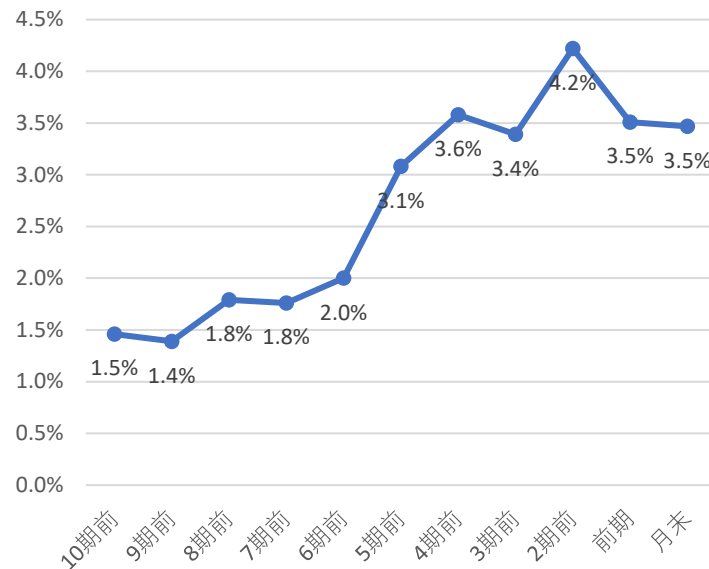

株主優待

株主優待はないよ！
株で
円相当

直近10期の増配率

3.3倍

判定

◎
3

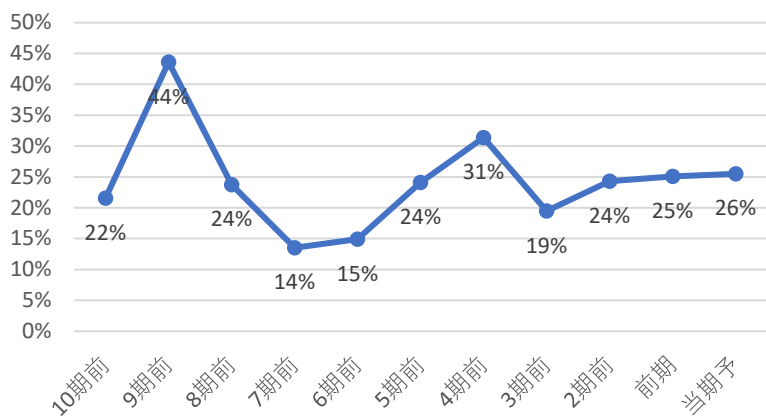

直近10年で最も高配当 3 ◎
直近10年で2・3番目 2 ○
直近10年で4・5番目 1 △
直近10年で5番目以降 0 ×

直近10年で
4番目の配当利回り

判定

△
1

コナショック時利回り 3.58%
現在利回り 3.47%
コナショックより利回り 低い
5年平均利回り 3.6%
5年平均利回りより 低い

判定

×
0

優待利回り(最低)

#DIV/0!

判定

×
0

30%未満 3 ◎
30-50% 2 ○
50-70% 1 △
70%以上 0 ×

判定

◎
3

業績・財務判定 ○ 6 点

◎: 9・8 ○: 7・6・5 △: 4・3 ×: 2・1・0

売上高・営業利益率・営業利益・純利益推移

☑ 売上高前年比 12% 純利益率前年比 4.17%

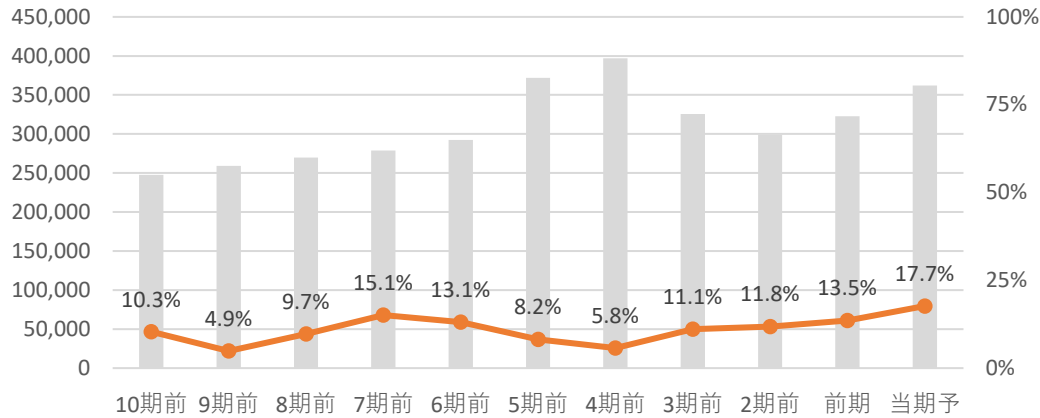

☑ 純利益前年比 46.8%

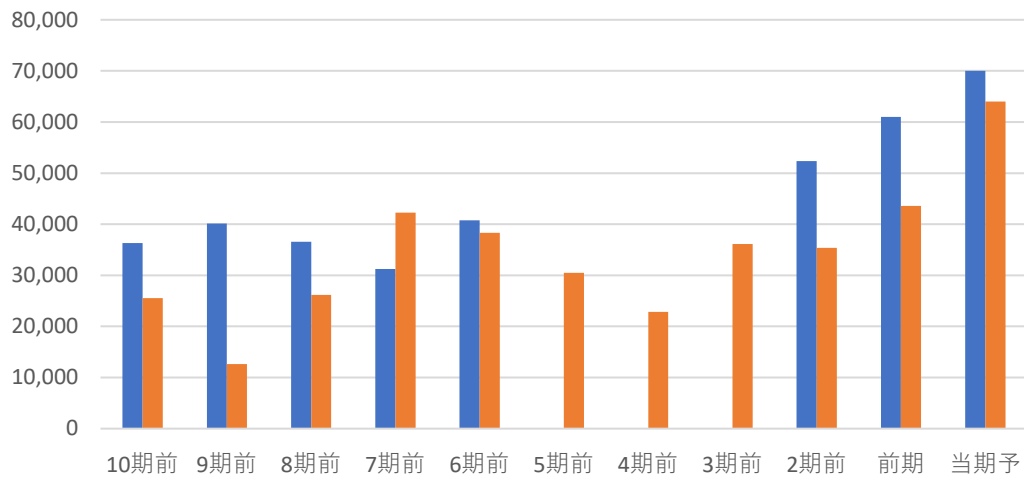

全て上昇 3 ◎
 2つ上昇 2 ○
 1つ上昇 1 △
 全て減少 0 ×

判定 ◎ **3**

EPS推移

☑ EPS前年比 40.6% 5年平均比 84%

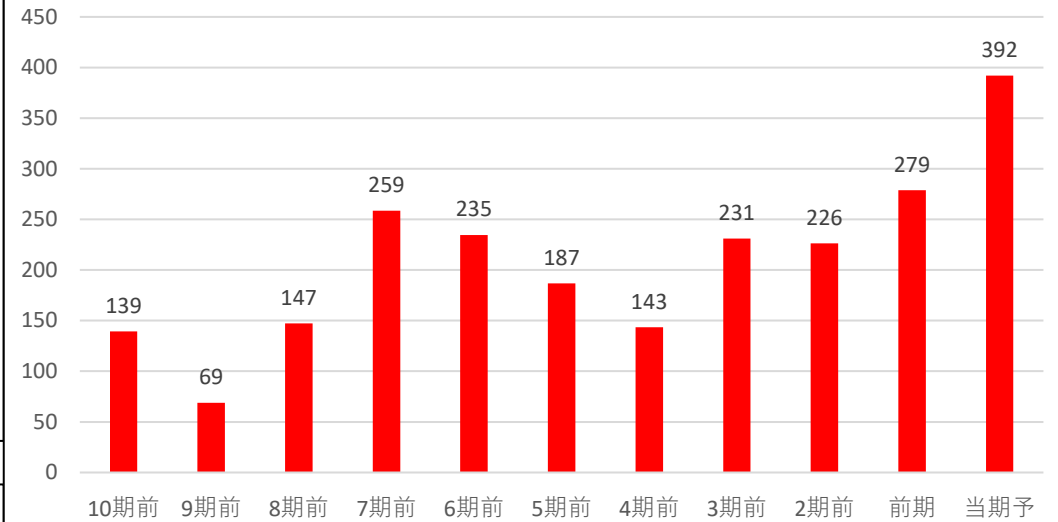

前年・5年平均両方より上昇 3 ◎
 どちらかより上昇 2 ○
 両方より減少 0 ×

判定 ◎ **3**

自己資本比率

☑ 自己資本比率は30%未満で財務面にかなり不安があるね!

自己資本比率 15.60%

70%以上 3 ◎
 50%以上70%未満 2 ○
 30%以上50%未満 1 △
 30%未満 0 ×

判定 × **0**

コード	7164	銘柄名	全国保証	業種	その他金融	分類	ディフェンブ	規模	大型		
総合判定							備考欄				
<p>総合判定</p> <p>割安判定</p> <p>3</p> <p>2</p> <p>1</p> <p>0</p> <p>業績・財務判定</p> <p>配当判定</p>							割安判定	1	その他金融	業種純利益	
							配当判定	3	連続増配	11期	連続
							業績・財務判定	2	非減配	15期	連続
							判定	割安	○	直近25期の赤字回数	0
									◎ : 9・8	株主還元方針	
		○ : 7・6・5	2025年度配当性向50%目標								
		△ : 4・3	243円計画								
		× : 2・1・0	達成時取得利回り 4.53%								
事業概要							ディフェンブ銘柄条件				
独立系の信用保証最大手。住宅ローン向けが柱。全国の金融機関と提携。							株探より引用				
企業情報							①減配履歴 ○				
株価 5,360 円							②リマン時騰落率 未上場				
時価総額 1 兆円未満							③赤字履歴 ○				
配当金 170 円							30日時騰落率 -16%				
配当利回り (NISA補正) 3.17 %							2020.3月月足チャート				
決算月 3 月							株主優待 有 株以上				
4月20日 時点株価											

割安判定			△	4	点	◎ : 12・11・10 ○ : 9・8・7 △ : 6・5・4 × : 3・2・1・0						
月足RSI	65					PER	12.5	5年平均	11.42	5年平均より	高い	
40未満	3	◎										
40以上50未満	2	○										
50以上60未満	1	△										
60以上	0	×										
						直近10年で最も低い	3点	◎	直近10年での低さ	5		
						直近10年で2・3番目	2点	○	判定	△		
						直近10年で4・5番目	1点	△	判定	1		
						直近10年で5番目以降	0点	×	判定	0		
PBR	1.72	5年平均	1.85	5年平均より		低い	ミックス	21.53	5年平均	21.23	5年平均より	高い
直近10年で最も低い						3点	◎	直近10年での低さ				3
直近10年で2・3番目						2点	○	判定				○
直近10年で4・5番目						1点	△	判定				1
直近10年で5番目以降						0点	×	判定				2
直近10年で最も低い						3点	◎	直近10年での低さ				4
直近10年で2・3番目						2点	○	判定				△
直近10年で4・5番目						1点	△	判定				1
直近10年で5番目以降						0点	×	判定				0

配当判定



11

点

◎ : 12・11・10 ○ : 9・8・7・6 △ : 5・4・3 × : 2・1・0

配当金・配当性向推移 | 増配3点 維持2点 減配0点

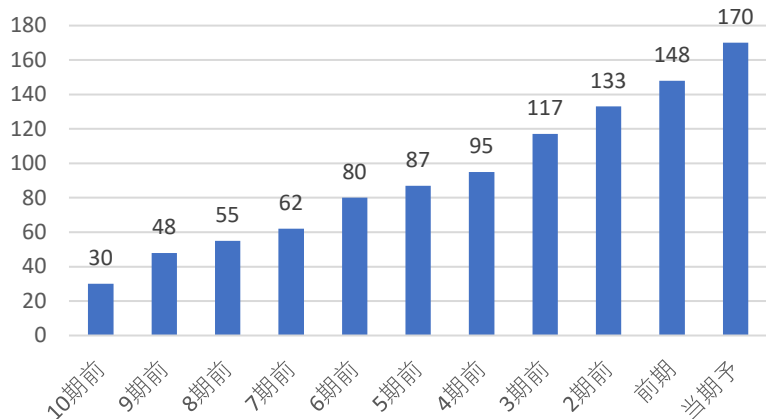

配当利回り推移

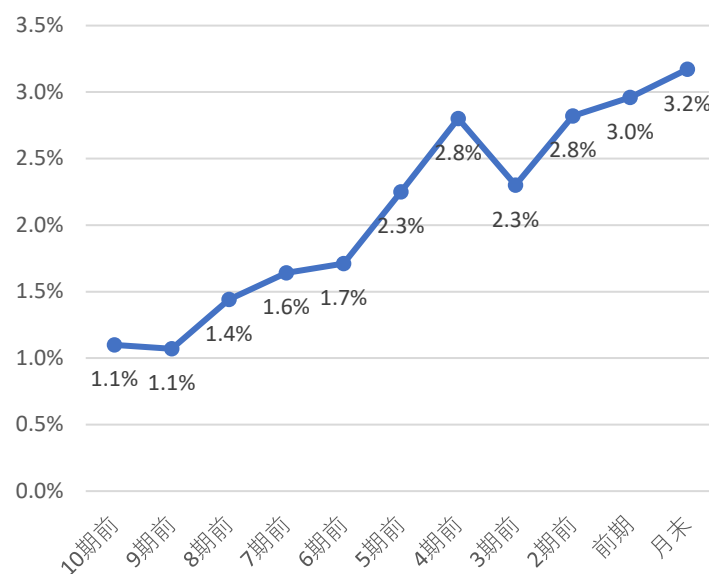

株主優待

株主優待は下記の通りだよ！

100株で クオカード
3,000円相当 1年未満

100株で クオカード・カブ
3,000円相当 1年以上

直近10期の増配率

5.7倍

判定

◎
3

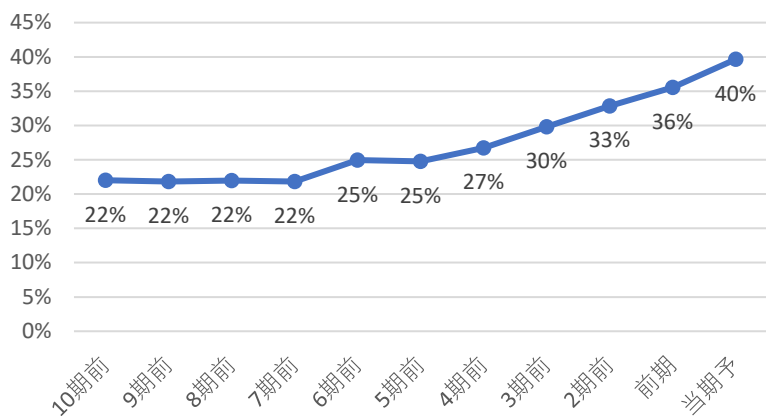

直近10年で最も高配当	3	◎
直近10年で2・3番目	2	○
直近10年で4・5番目	1	△
直近10年で5番目以降	0	×

直近10年で

1番目の配当利回り

判定

◎
3

コナショック時利回り 2.80%

現在利回り 3.17%

コナショックより利回り 高い

5年平均利回り 2.6%

5年平均利回りより 高い

判定

◎
2

30%未満	3	◎
30-50%	2	○
50-70%	1	△
70%以上	0	×

判定

○
2

優待利回り(最低)

0.56%

判定

○
1

業績・財務判定 ○ 7 点

◎: 9・8 ○: 7・6・5 △: 4・3 ×: 2・1・0

売上高・営業利益率・営業利益・純利益推移

☑ 売上高前年比 5% 営業利益率前年比 -3.30%

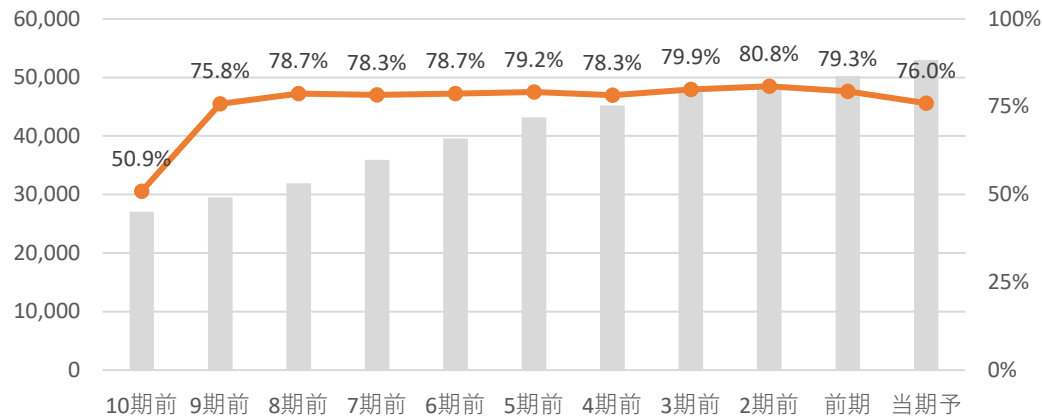

☑ 営業利益前年比 1.0% 純利益前年比 3.0%

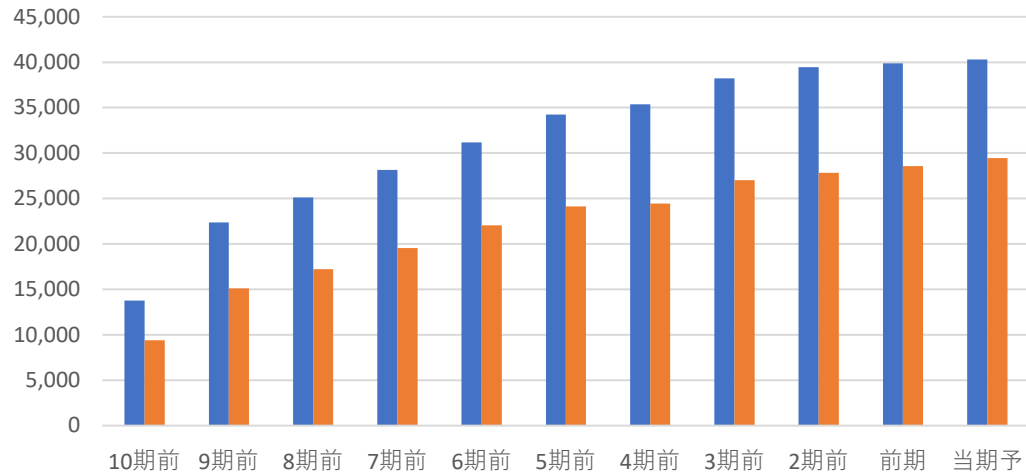

全て上昇	3	◎
2つ上昇	2	○
1つ上昇	1	△
全て減少	0	×

判定 ◎ **3**

EPS推移

☑ EPS前年比 3.1% 5年平均比 12%

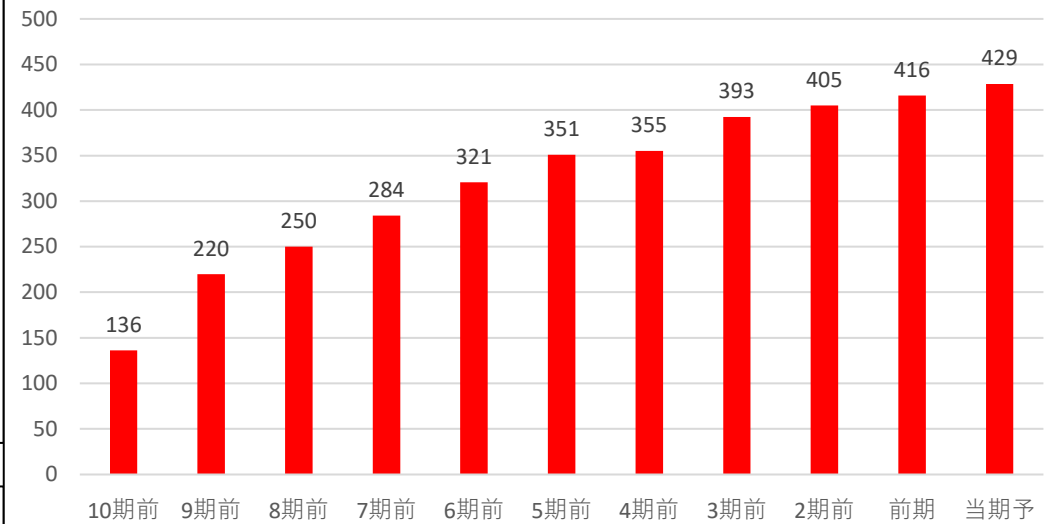

前年・5年平均両方より上昇	3	◎
どちらかより上昇	2	○
両方より減少	0	×

判定 ◎ **3**

自己資本比率

☑ 自己資本比率は50%未満で財務面に少し不安があるね!

自己資本比率 **47.70%**

70%以上	3	◎
50%以上70%未満	2	○
30%以上50%未満	1	△
30%未満	0	×

判定 △ **1**

コード	8424	銘柄名	芙蓉総合リース	業種	その他金融	分類	景気敏感	規模	大型		
総合判定							備考欄				
<p>総合判定</p> <p>割安判定</p> <p>3</p> <p>2</p> <p>1</p> <p>0</p> <p>業績・財務判定</p> <p>配当判定</p>							割安判定	0	その他金融 業種純利益		
							配当判定	2	連続増配		
							業績・財務判定	2	20期	連続	
							判定	イ マ イ チ	△	非減配	
									4	21期	連続
◎ : 9・8 ○ : 7・6・5 △ : 4・3 × : 2・1・0							直近25期の赤字回数 1				
事業概要							株主還元方針				
みずほ系のリース大手。設備投資・調達や不動産リースに強み。BPOサービスも。							株探より引用		配当性向 30%以上目指		
企業情報							2026年度目標				
株価	13,390	円	時価総額	1	兆円未満	ディフェンシブ銘柄条件					
配当金	390	円	規模	大型	株	①減配履歴 ○					
配当利回り (NISA補正)	2.91 3.71	%	決算月	3	月	②リマン時騰落率 -41%					
4月20日 時点株価							株主優待		③赤字履歴 ×		
							有 株以上		④時騰落率 -12%		
							100		2020.3月月足チャート		

割安判定			×	0	点	◎ : 12・11・10 ○ : 9・8・7 △ : 6・5・4 × : 3・2・1・0					
月足RSI	78					PER	9.4	5年平均	6.74	5年平均より	高い
40未満	3	◎									
40以上50未満	2	○									
50以上60未満	1	△									
60以上	0	×									
						直近10年で最も低い	3点	◎	直近10年での低さ	9	
						直近10年で2・3番目	2点	○			判定 ×
						直近10年で4・5番目	1点	△			判定 ×
						直近10年で5番目以降	0点	×			判定 0
PBR	0.94	5年平均	0.66			5年平均より	高い				
直近10年で最も低い	3点	◎				直近10年で最も低い	3点	◎	直近10年での低さ	11	
直近10年で2・3番目	2点	○				直近10年で2・3番目	2点	○			判定 ×
直近10年で4・5番目	1点	△				直近10年で4・5番目	1点	△			判定 ×
直近10年で5番目以降	0点	×				直近10年で5番目以降	0点	×			判定 0

配当判定

○ 7 点

◎ : 12・11・10 ○ : 9・8・7・6 △ : 5・4・3 × : 2・1・0

配当金・配当性向推移 | 増配3点 維持2点 減配0点

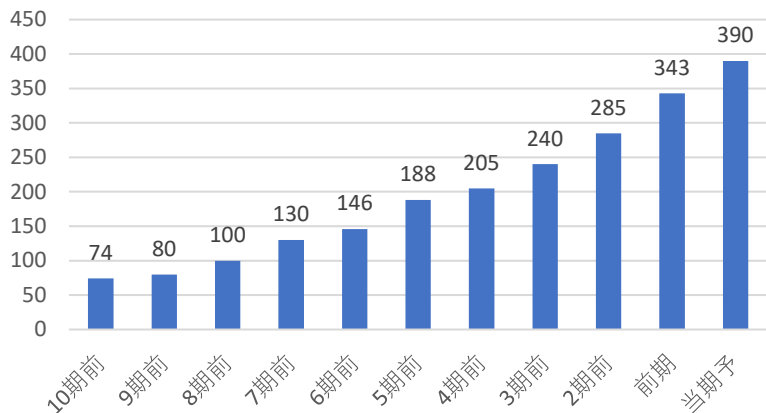

配当利回り推移

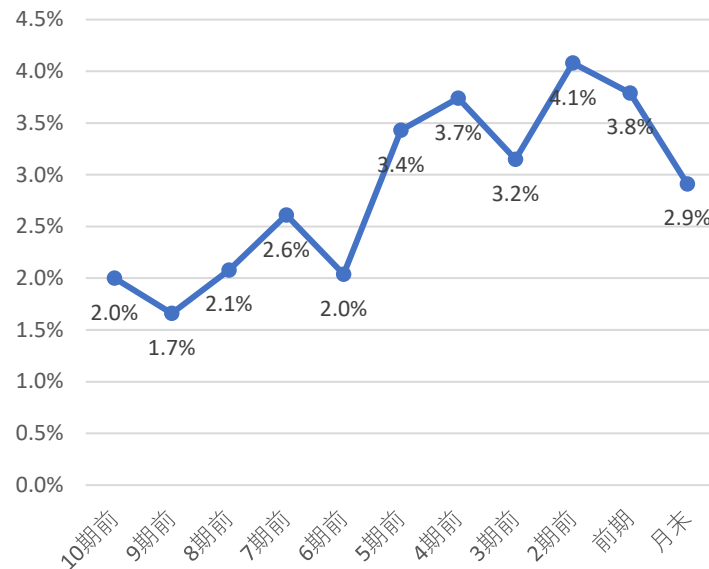

株主優待

株主優待は下記の通りだよ！

100株で 3,000円相当
 カタログギフト
 図書カード
 どちらか
 2年未満

100株で 5,000円相当
 カタログギフト
 図書カード
 どちらか
 2年以上

直近10期の増配率

5.3倍

判定

◎
3

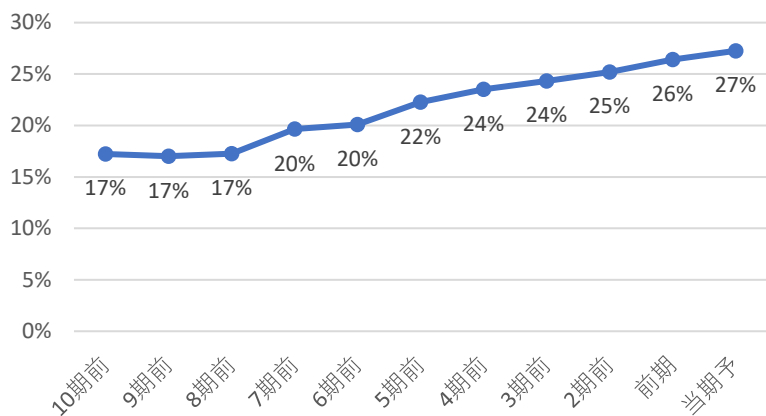

直近10年で最も高配当 3 ◎
 直近10年で2・3番目 2 ○
 直近10年で4・5番目 1 △
 直近10年で5番目以降 0 ×

直近10年で
 6番目の配当利回り
 判定 ×
 0

コナショック時利回り 3.74%

現在利回り 2.91%

コナショックより利回り 低い

5年平均利回り 3.6%

5年平均利回りより 低い

30%未満 3 ◎
 30-50% 2 ○
 50-70% 1 △
 70%以上 0 ×

判定

◎
3

判定

×
0

優待利回り(最低)

0.22%

判定

○
1

業績・財務判定 ○ 6 点

◎ : 9・8 ○ : 7・6・5 △ : 4・3 × : 2・1・0

売上高・営業利益率・営業利益・純利益推移

☑ 売上高前年比 2% 営業利益率前年比 0.66%

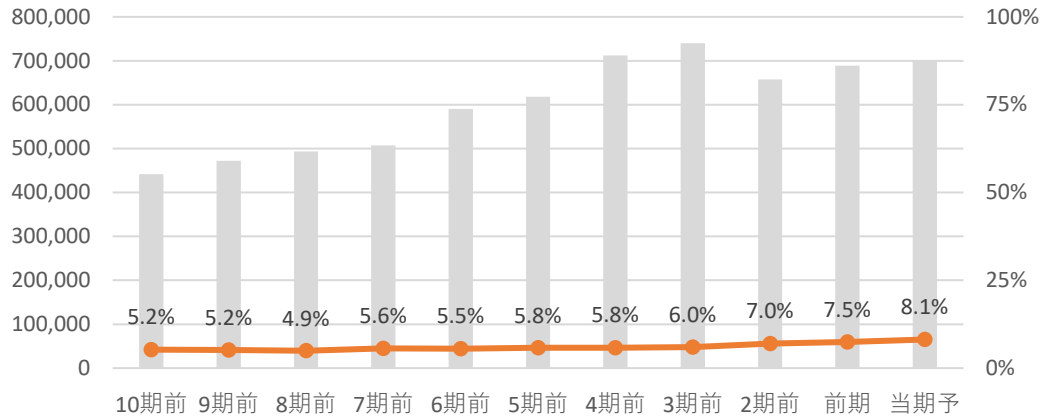

☑ 営業利益前年比 10.5% 純利益前年比 10.4%

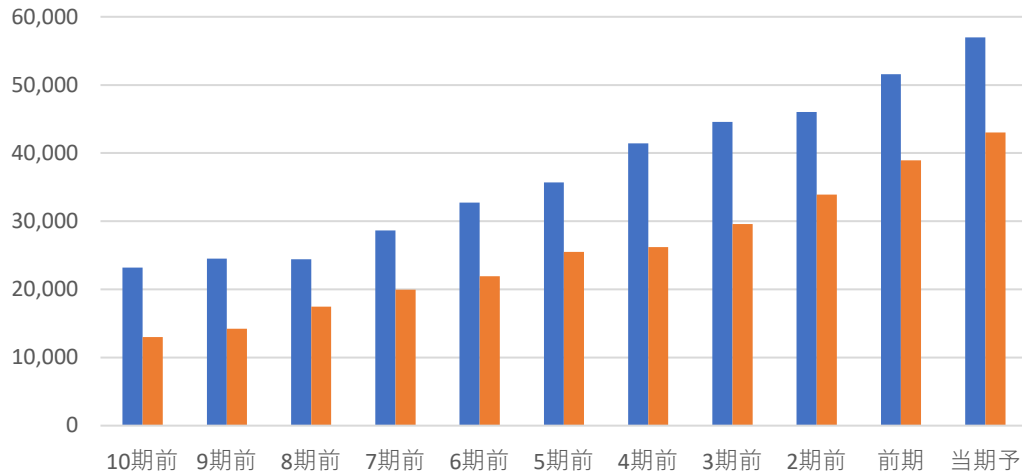

全て上昇 3 ◎
 2つ上昇 2 ○
 1つ上昇 1 △
 全て減少 0 ×

判定 ◎ **3**

EPS推移

☑ EPS前年比 10.1% 5年平均比 39%

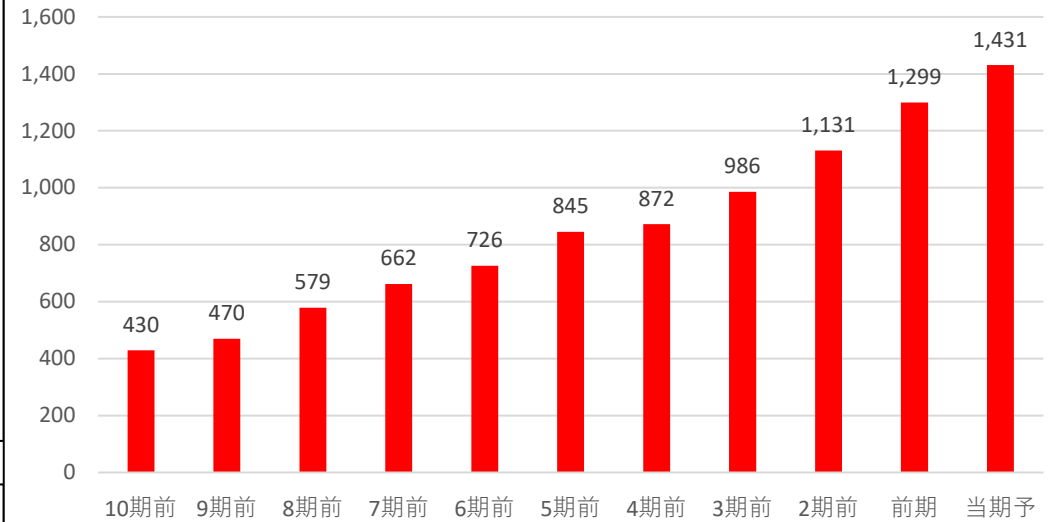

前年・5年平均両方より上昇 3 ◎
 どちらかより上昇 2 ○
 両方より減少 0 ×

判定 ◎ **3**

自己資本比率

☑ 自己資本比率は30%未満で財務面にかなり不安があるね!

自己資本比率 **12.70%**

70%以上 3 ◎
 50%以上70%未満 2 ○
 30%以上50%未満 1 △
 30%未満 0 ×

判定 × **0**

コード	8425	銘柄名	みずほリース	業種	その他金融	分類	-	規模	中型		
総合判定							備考欄				
<p>総合判定</p> <p>割安判定 3 2 1 0</p> <p>業績・財務判定 配当判定</p>							割安判定	0	その他金融 業種純利益		
							配当判定	2	連続増配 22期 連続		
							業績・財務判定	2	非減配 22期 連続		
							判定	イ マ イ チ	△	直近25期の赤字回数 1	
							◎ : 9・8 ○ : 7・6・5 △ : 4・3 × : 2・1・0		株主還元方針 配当性向 30% 目指す 2025年度まで		
事業概要							ディフェンシブ銘柄条件				
みずほFGの総合リース大手。設備機器などに強み。持分にリコーリース。							株探より引用		①減配履歴 ○ ②リマン時騰落率 -12% ③赤字履歴 ×		
企業情報											
株価	1,074	円	時価総額	3,000	億円未満						
配当金	34.4	円	規模	中型	株	株主優待		30日時騰落率 -26%			
配当利回り (NISA補正)	3.20 4.00	%	決算月	3	月	無 株以上		2020.3月月足チャート			
4月20日 時点株価 https://www.mizuho-ls.co.jp/ja/ir/mid_term/main/0/teaserItems1/010/tableContents/0/multiFi							2024.3.31基準日にて 1:5の株式分割				

割安判定			× 0 点			◎ : 12・11・10 ○ : 9・8・7 △ : 6・5・4 × : 3・2・1・0						
月足RSI	80		PER	8.4	5年平均	7.12	5年平均より 高い					
40未満	3	◎										
40以上50未満	2	○	直近10年で最も低い 3点 ◎ 直近10年での低さ 7			直近10年で最も低い 3点 ◎ 直近10年での低さ 8						
50以上60未満	1	△	判定 × 0			判定 × 0						
60以上	0	×	直近10年で2・3番目 2点 ○			直近10年で2・3番目 2点 ○						
			直近10年で4・5番目 1点 △			直近10年で4・5番目 1点 △						
			直近10年で5番目以降 0点 ×			直近10年で5番目以降 0点 ×						
PBR	0.87	5年平均 0.68	5年平均より 高い			ミックス	7.31	5年平均	4.87	5年平均より 高い		
直近10年で最も低い 3点 ◎ 直近10年での低さ 9			判定 × 0			直近10年で最も低い 3点 ◎ 直近10年での低さ 8			判定 × 0			
直近10年で2・3番目 2点 ○			直近10年で2・3番目 2点 ○			直近10年で2・3番目 2点 ○			直近10年で2・3番目 2点 ○			
直近10年で4・5番目 1点 △			直近10年で4・5番目 1点 △			直近10年で4・5番目 1点 △			直近10年で4・5番目 1点 △			
直近10年で5番目以降 0点 ×			直近10年で5番目以降 0点 ×			直近10年で5番目以降 0点 ×			直近10年で5番目以降 0点 ×			

配当判定

○ 7 点

◎ : 12・11・10 ○ : 9・8・7・6 △ : 5・4・3 × : 2・1・0

配当金・配当性向推移 | 増配 3点 維持 2点 減配 0点

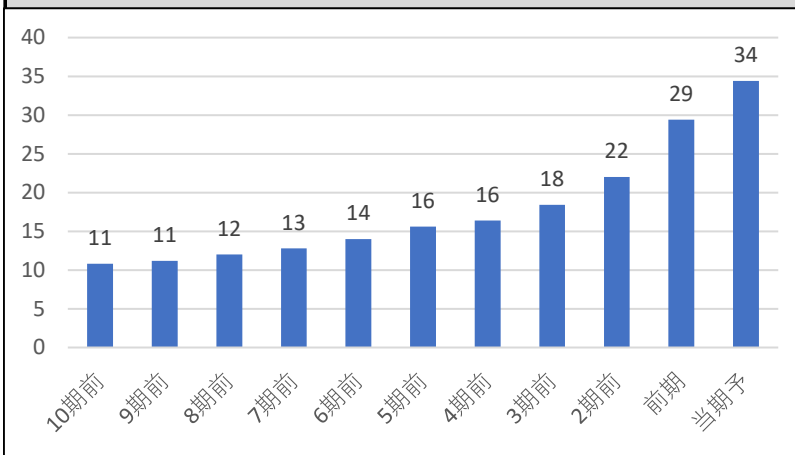

配当利回り推移

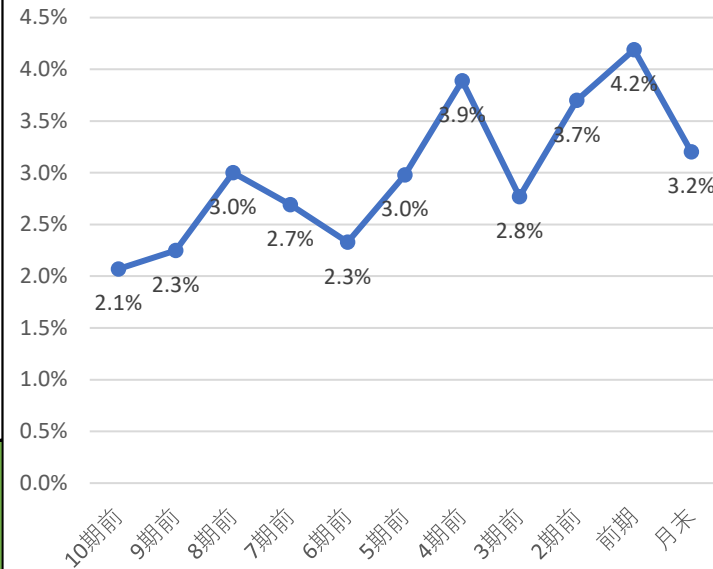

株主優待

株主優待はないよ！
株で
円相当

直近10期の増配率

3.2倍

判定

◎
3

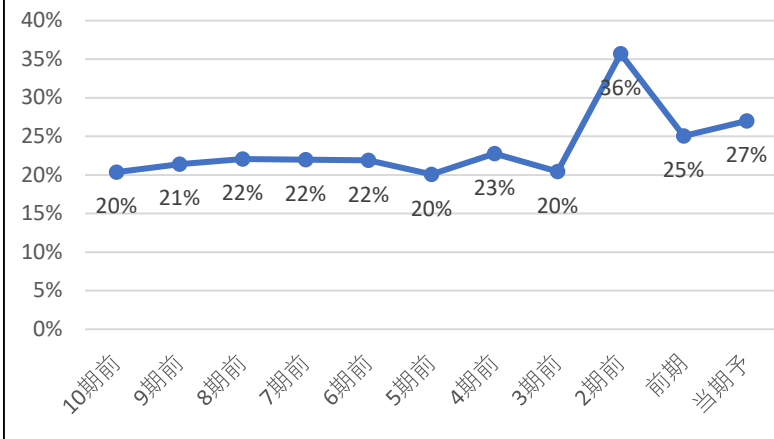

直近10年で最も高配当 3 ◎
直近10年で2・3番目 2 ○
直近10年で4・5番目 1 △
直近10年で5番目以降 0 ×

直近10年で

4番目の配当利回り

判定
△
1

コナショック時利回り 3.90%

現在利回り 3.20%

コナショックより利回り 低い

5年平均利回り 3.5%

5年平均利回りより 低い

判定
×
0

30%未満	3	◎
30-50%	2	○
50-70%	1	△
70%以上	0	×

判定

◎
3

優待利回り(最低)

#DIV/0!

判定

×
0

業績・財務判定 ○ 6 点

◎: 9・8 ○: 7・6・5 △: 4・3 ×: 2・1・0

売上高・営業利益率・営業利益・純利益推移

☑ 売上高前年比 11% 営業利益率前年比 -0.23%

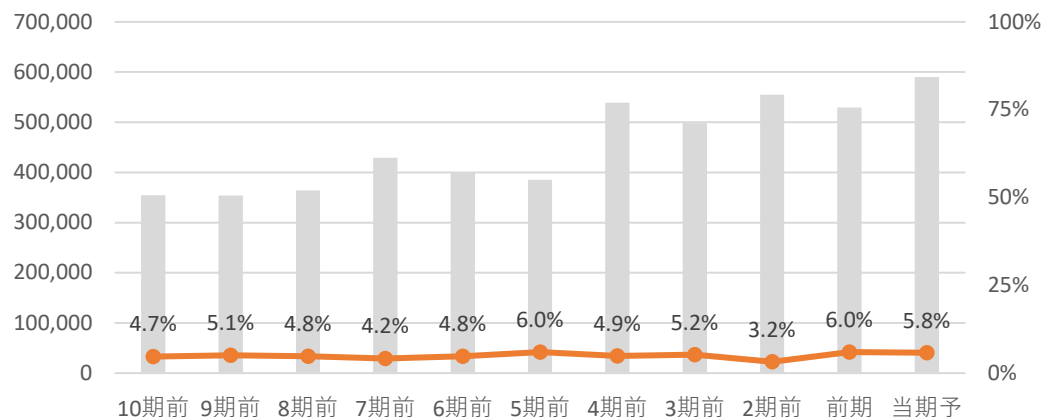

☑ 営業利益前年比 7.1% 純利益前年比 9.2%

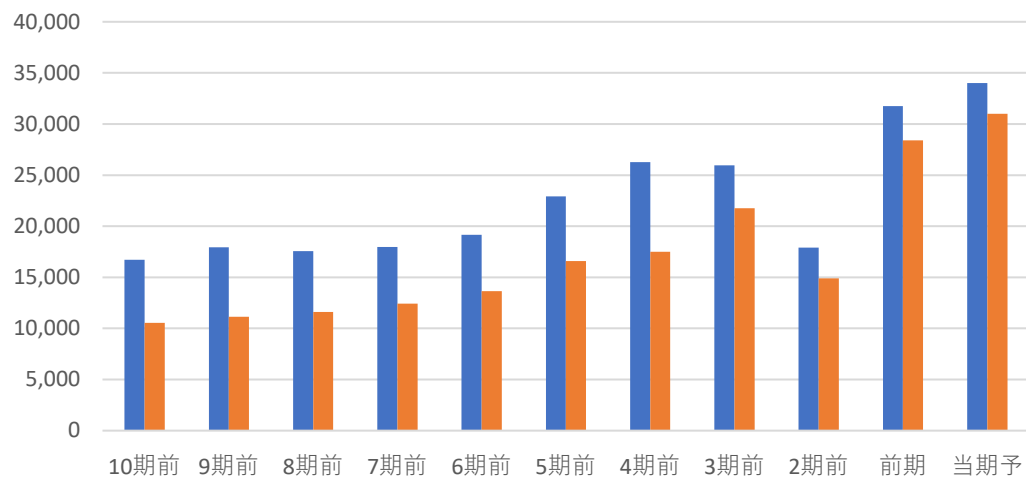

全て上昇 3 ◎
 2つ上昇 2 ○
 1つ上昇 1 △
 全て減少 0 ×

判定 ◎ **3**

EPS推移

☑ EPS前年比 8.6% 5年平均比 52%

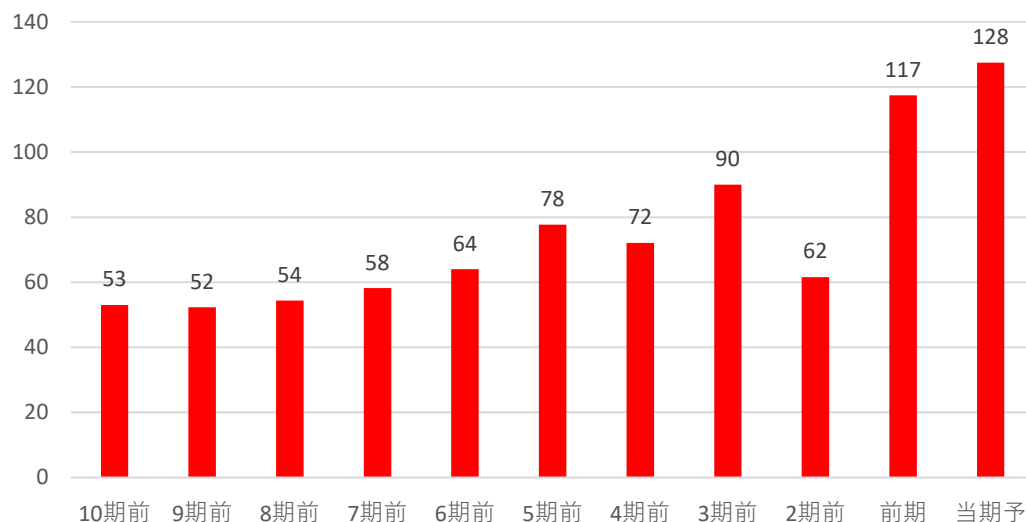

前年・5年平均両方より上昇 3 ◎
 どちらかより上昇 2 ○
 両方より減少 0 ×

判定 ◎ **3**

自己資本比率

☑ 自己資本比率は30%未満で財務面にかなり不安があるね!

自己資本比率 9.50%

70%以上 3 ◎
 50%以上70%未満 2 ○
 30%以上50%未満 1 △
 30%未満 0 ×

判定 × **0**

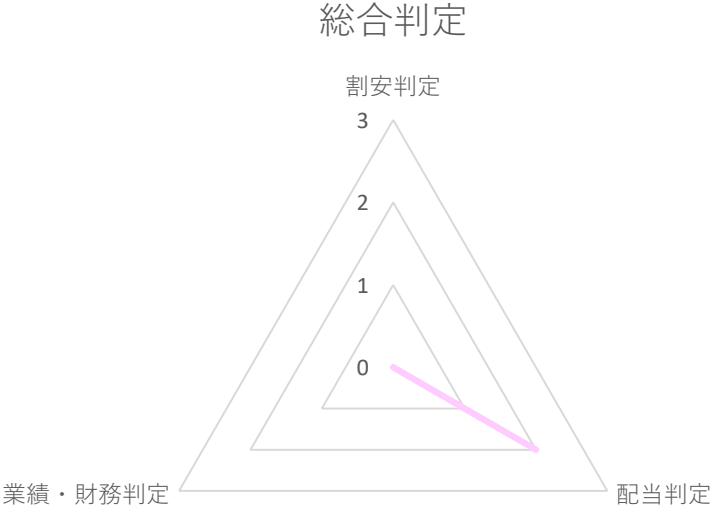
コード	8566	銘柄名	リコーリース	業種	その他金融	分類	-	規模	中型		
総合判定							備考欄				
<p>総合判定</p>  <p>業績・財務判定</p> <p>割安判定</p> <p>3</p> <p>2</p> <p>1</p> <p>0</p> <p>配当判定</p>							割安判定	0	その他金融 業種純利益		
							配当判定	2	連続増配		
							業績・財務判定		0	24期 連続	
							判定	割高	×	非減配	
									2	32期 連続	
◎：9・8		直近25期の赤字回数		0							
○：7・6・5		株主還元方針									
△：4・3		累進配当（基本方針）									
×：2・1・0		配当性向 40% 以上									
事業概要							※2026.3月期目標				
リコー系。事務機器などをリース。中小向け提案力に定評。みずほリースと提携。							ディフェンシブ銘柄条件				
株探より引用							①減配履歴 ○				
企業情報							②リマシ騰落率 -32%				
株価	5,110	円	時価総額	3,000	億円未満	③赤字履歴 ○					
配当金	150	円	規模	中型	株	コナ時騰落率 -23%					
配当利回り	2.94	%	決算月	3	月	2020.3月月足チャート					
(NISA補正)	3.73	%	株主優待			有株以上					
4月20日 時点株価 https://www.r-lease.co.jp/ir/stock/dividend/							4月1日 下方修正				

割安判定			×	0	点	◎ : 12・11・10 ○ : 9・8・7 △ : 6・5・4 × : 3・2・1・0																																																					
月足RSI	80					PER	14.6	5年平均	8.11	5年平均より	高い																																																
40未満	3	◎				<table border="1"> <caption>PER Historical Data</caption> <tr><th>期前</th><td>10</td><td>9</td><td>8</td><td>7</td><td>6</td><td>5</td><td>4</td><td>3</td><td>2</td><td>1</td><td>月末</td></tr> <tr><th>値</th><td>8.0</td><td>11.0</td><td>9.5</td><td>9.5</td><td>9.7</td><td>8.7</td><td>7.4</td><td>8.9</td><td>7.6</td><td>7.9</td><td>14.6</td></tr> </table>						期前	10	9	8	7	6	5	4	3	2	1	月末	値	8.0	11.0	9.5	9.5	9.7	8.7	7.4	8.9	7.6	7.9	14.6																								
期前	10	9	8	7	6	5	4	3	2	1	月末																																																
値	8.0	11.0	9.5	9.5	9.7	8.7	7.4	8.9	7.6	7.9	14.6																																																
40以上50未満	2	○				直近10年で最も低い	3点	◎	直近10年での低さ	11																																																	
50以上60未満	1	△				直近10年で2・3番目	2点	○	判定	×																																																	
60以上	0	×				直近10年で4・5番目	1点	△	判定	0																																																	
						直近10年で5番目以降	0点	×																																																			
PBR	0.72	5年平均	0.54			ミックス	10.55	5年平均	4.40	5年平均より	高い																																																
<table border="1"> <caption>PBR Historical Data</caption> <tr><th>期前</th><td>10</td><td>9</td><td>8</td><td>7</td><td>6</td><td>5</td><td>4</td><td>3</td><td>2</td><td>1</td><td>月末</td></tr> <tr><th>値</th><td>0.60</td><td>0.82</td><td>0.72</td><td>0.72</td><td>0.67</td><td>0.60</td><td>0.48</td><td>0.56</td><td>0.51</td><td>0.55</td><td>0.72</td></tr> </table>						期前	10	9	8	7	6	5	4	3	2	1	月末	値	0.60	0.82	0.72	0.72	0.67	0.60	0.48	0.56	0.51	0.55	0.72	<table border="1"> <caption>ミックス Historical Data</caption> <tr><th>期前</th><td>10</td><td>9</td><td>8</td><td>7</td><td>6</td><td>5</td><td>4</td><td>3</td><td>2</td><td>1</td><td>月末</td></tr> <tr><th>値</th><td>4.8</td><td>9.0</td><td>6.8</td><td>6.8</td><td>6.5</td><td>5.2</td><td>3.6</td><td>5.0</td><td>3.9</td><td>4.3</td><td>10.6</td></tr> </table>						期前	10	9	8	7	6	5	4	3	2	1	月末	値	4.8	9.0	6.8	6.8	6.5	5.2	3.6	5.0	3.9	4.3	10.6
期前	10	9	8	7	6	5	4	3	2	1	月末																																																
値	0.60	0.82	0.72	0.72	0.67	0.60	0.48	0.56	0.51	0.55	0.72																																																
期前	10	9	8	7	6	5	4	3	2	1	月末																																																
値	4.8	9.0	6.8	6.8	6.5	5.2	3.6	5.0	3.9	4.3	10.6																																																
直近10年で最も低い	3点	◎	直近10年での低さ	10		直近10年で最も低い	3点	◎	直近10年での低さ	11																																																	
直近10年で2・3番目	2点	○	判定	×		直近10年で2・3番目	2点	○	判定	×																																																	
直近10年で4・5番目	1点	△	判定	0		直近10年で4・5番目	1点	△	判定	0																																																	
直近10年で5番目以降	0点	×				直近10年で5番目以降	0点	×																																																			

配当判定

○ 7 点

◎ : 12・11・10 ○ : 9・8・7・6 △ : 5・4・3 × : 2・1・0

配当金・配当性向推移 | 増配3点 維持2点 減配0点

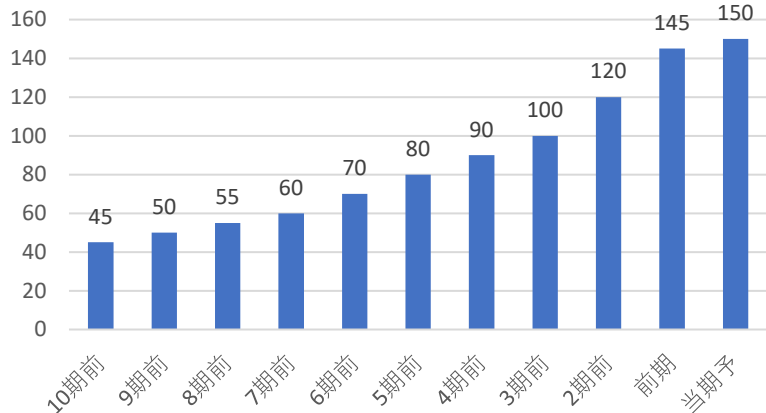

配当利回り推移

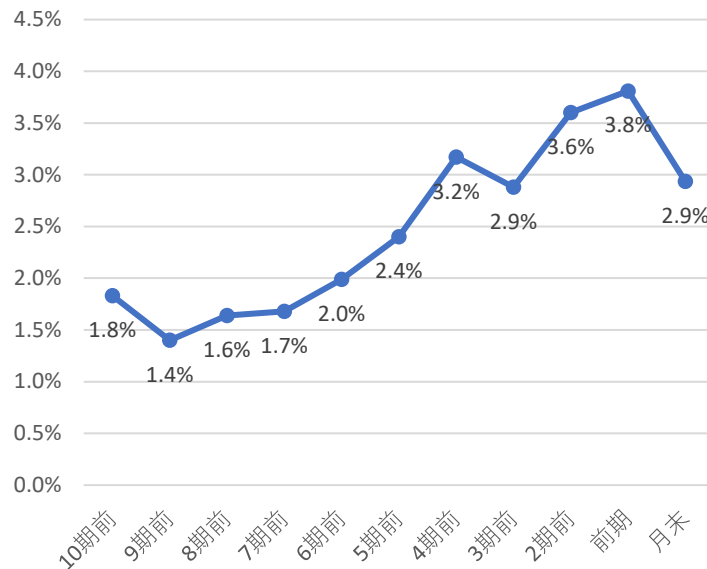

株主優待

株主優待は下記の通りだよ！

- 100株で 2,000円相当 クオカード 1年未満
- 100株で 4,000円相当 クオカード 1年以上
- 100株で 5,000円相当 クオカード 3年以上
- 300株で 5,000円相当 カロギギ 1年未満
- 300株で 8,000円相当 カロギギ 1年以上
- 300株で 10,000円相当 カロギギ 3年以上

直近10期の増配率

3.3倍

判定

◎
3

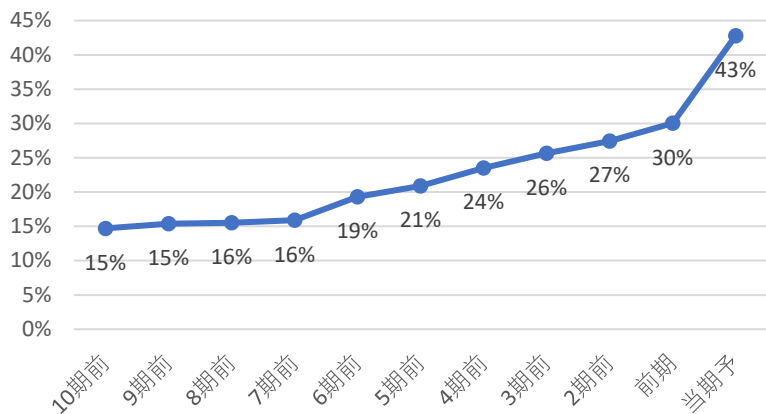

- 直近10年で最も高配当 3 ◎
- 直近10年で2・3番目 2 ○
- 直近10年で4・5番目 1 △
- 直近10年で5番目以降 0 ×

直近10年で

4番目の配当利回り

判定

△
1

コナショック時利回り 3.16%

現在利回り 2.94%

コナショックより利回り 低い

5年平均利回り 3.2%

5年平均利回りより 低い

判定

×
0

30%未満	3	◎
30-50%	2	○
50-70%	1	△
70%以上	0	×

判定

○
2

優待利回り(最低)

0.39%

判定

○
1

業績・財務判定

× 1 点

◎: 9・8 ○: 7・6・5 △: 4・3 ×: 2・1・0

売上高・営業利益率・営業利益・純利益推移

☑ 売上高前年比 2% 営業利益率前年比 -0.37%

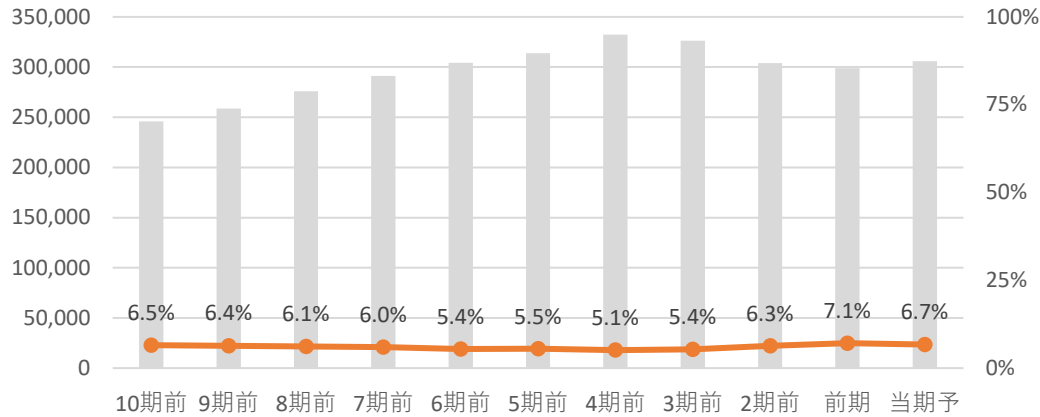

☑ 営業利益前年比 -3.0% 純利益前年比 -27.4%

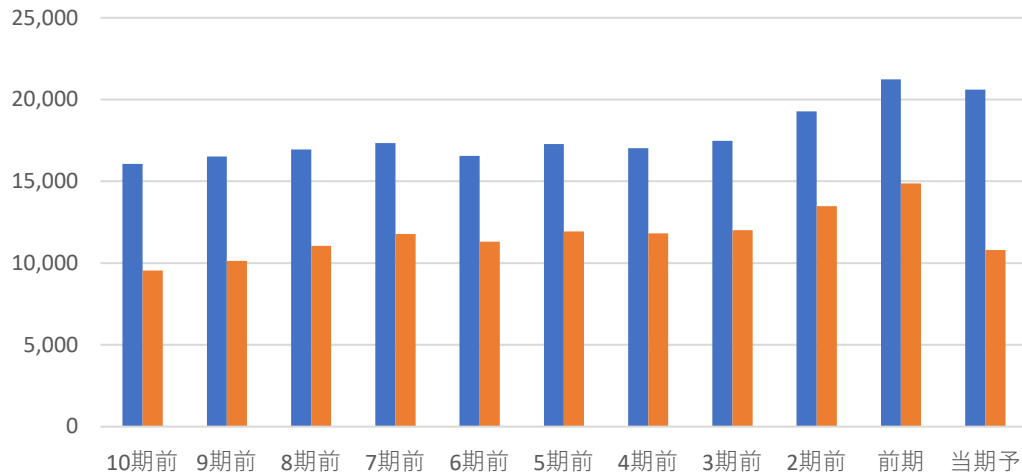

全て上昇	3	◎
2つ上昇	2	○
1つ上昇	1	△
全て減少	0	×

判定 △
1

EPS推移

☑ EPS前年比 -27.4% 5年平均比 -16%

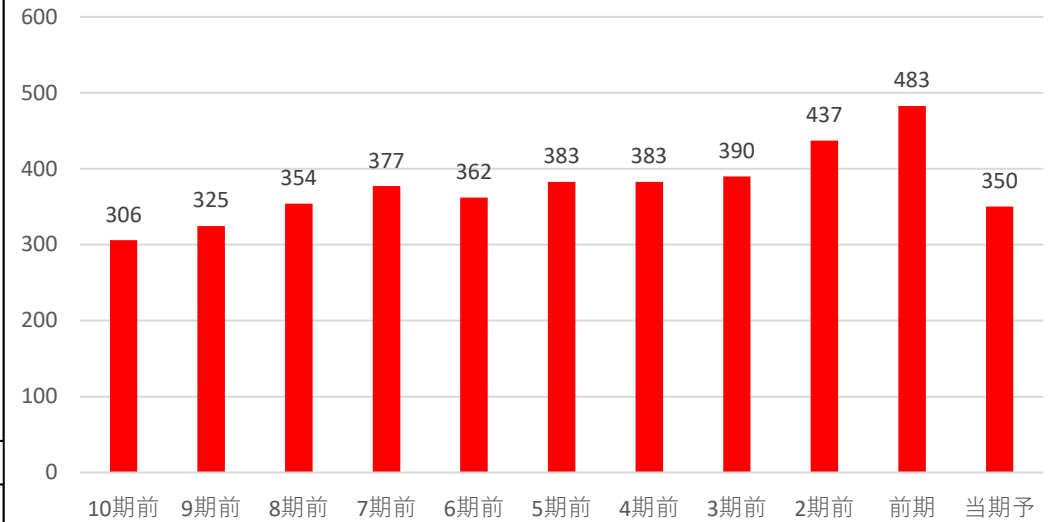

前年・5年平均両方より上昇	3	◎
どちらかより上昇	2	○
両方より減少	0	×

判定 ×
0

自己資本比率

☑ 自己資本比率は30%未満で財務面にかなり不安があるね!

自己資本比率 17.70%

70%以上	3	◎
50%以上70%未満	2	○
30%以上50%未満	1	△
30%未満	0	×

判定 ×
0

コード	8584	銘柄名	ジャックス	業種	その他金融	分類	景気敏感	規模	中型			
総合判定							備考欄					
<p>総合判定</p> <p>割安判定 3</p> <p>業績・財務判定 2</p> <p>配当判定 0</p> <p>◎ : 9・8</p> <p>○ : 7・6・5</p> <p>△ : 4・3</p> <p>× : 2・1・0</p>							割安判定	0	その他金融 業種純利益			
							配当判定	3	連続増配			
							業績・財務判定	2	5期 連続			
							判定	割安	○	非減配		
									5	16期 連続		
							直近25期の赤字回数	2				
							株主還元方針					
							配当性向 30% 目安					
							2024年度まで					
事業概要							ディフェンシブ銘柄条件					
MUFGの信販大手。オートローンが主力。クレジットカード、保証業務も。東南アジア進出。							株探より引用	①減配履歴 ○				
								②リマン時騰落率 -34%				
企業情報								③赤字履歴 ×				
株価	5,440	円	時価総額	3,000	兆円以上							
配当金	210	円	規模	中型	株	株主優待		30日時騰落率 -15%				
配当利回り (NISA補正)	3.86	%	決算月	3	月			株以上		2020.3月月足チャート		
4月20日 時点株価												

割安判定			× 0 点			◎ : 12・11・10 ○ : 9・8・7 △ : 6・5・4 × : 3・2・1・0					
月足RSI 74			PER 8.2			5年平均 5.90			5年平均より 高い		
40未満 3 ◎ 40以上50未満 2 ○ 50以上60未満 1 △ 60以上 0 ×											
			直近10年で最も低い 3点 ◎			直近10年での低さ 6					
			判定 ×			判定 ×			判定 ×		
			判定 0			判定 0			判定 0		
PBR 0.85			5年平均 0.47			5年平均より 高い			ミックス 6.99		
									5年平均 2.74		
									5年平均より 高い		
直近10年で最も低い 3点 ◎			直近10年での低さ 11			直近10年で最も低い 3点 ◎			直近10年での低さ 9		
直近10年で2・3番目 2点 ○			判定 ×			直近10年で2・3番目 2点 ○			判定 ×		
直近10年で4・5番目 1点 △			判定 0			直近10年で4・5番目 1点 △			判定 0		
直近10年で5番目以降 0点 ×			判定 0			直近10年で5番目以降 0点 ×			判定 0		

配当判定



10 点

◎ : 12・11・10 ○ : 9・8・7・6 △ : 5・4・3 × : 2・1・0

配当金・配当性向推移 | 増配 3点 維持 2点 減配 0点

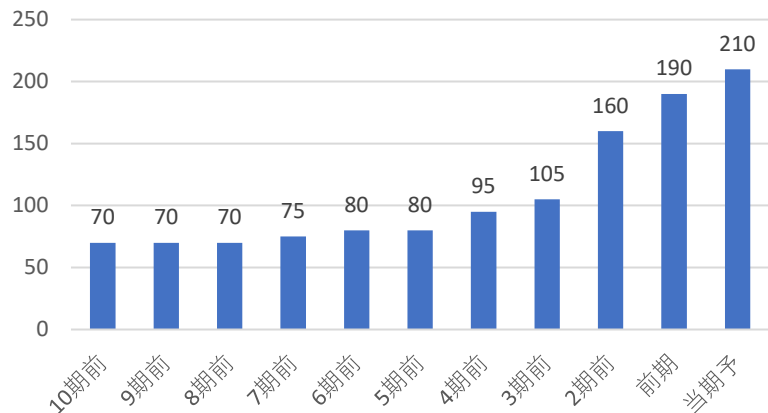

配当利回り推移

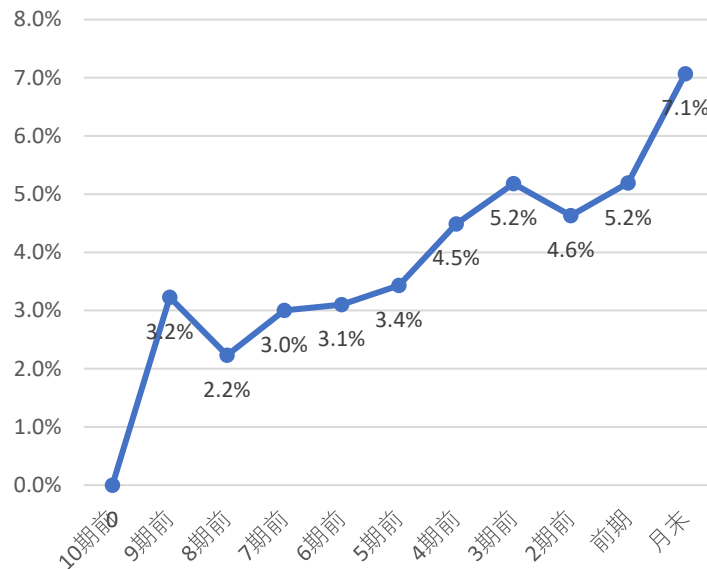

株主優待

株主優待はないよ！
株で
円相当

直近10期の増配率

3.0 倍

判定

◎
3

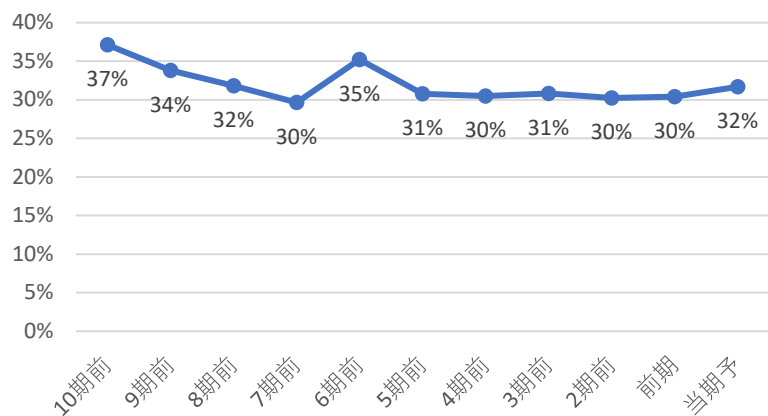

直近10年で最も高配当 3 ◎
直近10年で2・3番目 2 ○
直近10年で4・5番目 1 △
直近10年で5番目以降 0 ×

直近10年で
1 番目の配当利回り

判定 ◎
3

コナショック時利回り 4.18%
現在利回り 7.07%
コナショックより利回り 高い
5年平均利回り 4.6%
5年平均利回りより 高い

判定 ◎
2

30%未満 3 ◎
30-50% 2 ○
50-70% 1 △
70%以上 0 ×

判定

○
2

優待利回り(最低)
#DIV/0!

判定 ×
0

業績・財務判定 ○ 6 点

◎: 9・8 ○: 7・6・5 △: 4・3 ×: 2・1・0

売上高・営業利益率・営業利益・純利益推移

☑ 売上高前年比 5% 営業利益率前年比 -0.50%

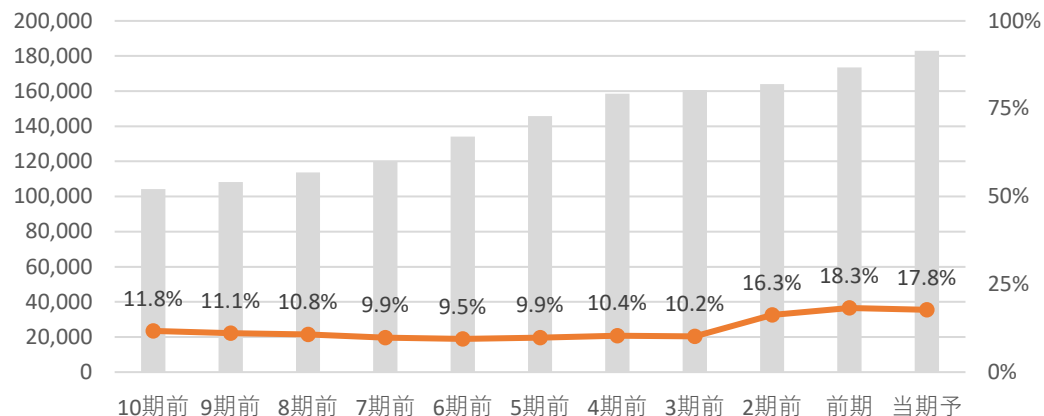

☑ 営業利益前年比 2.6% 純利益前年比 6.2%

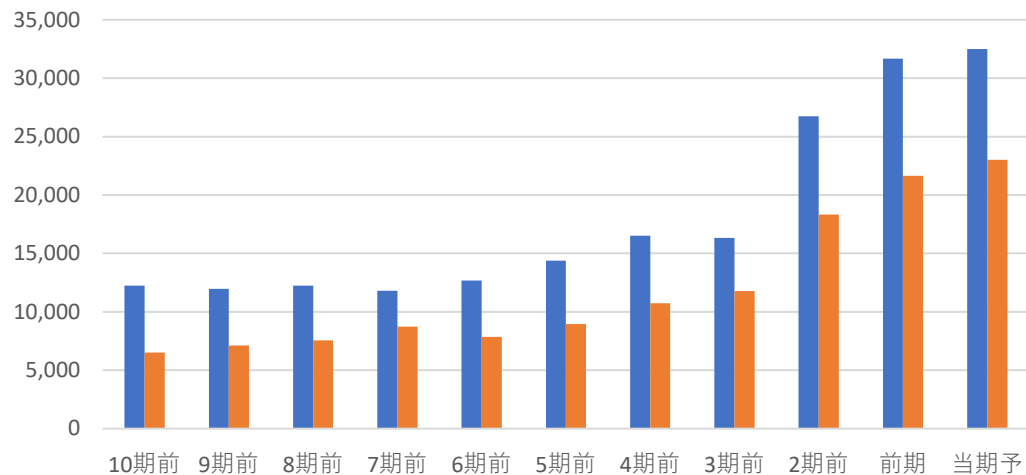

全て上昇 3 ◎
 2つ上昇 2 ○
 1つ上昇 1 △
 全て減少 0 ×

判定 ◎
3

EPS推移

☑ EPS前年比 6.1% 5年平均比 60%

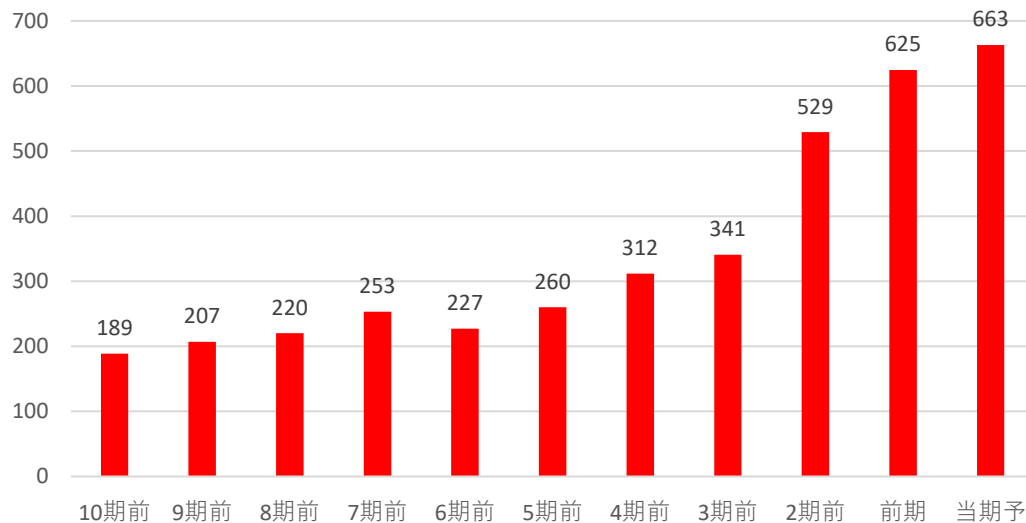

前年・5年平均両方より上昇 3 ◎
 どちらかより上昇 2 ○
 両方より減少 0 ×

判定 ◎
3

自己資本比率

☑ 自己資本比率は30%未満で財務面にかなり不安があるね!

自己資本比率 5.90%

70%以上 3 ◎
 50%以上70%未満 2 ○
 30%以上50%未満 1 △
 30%未満 0 ×

判定 ×
0

コード	8595	銘柄名	ジャフコグループ	業種	証券商品	分類	景気敏感	規模	中型		
総合判定							備考欄				
<p>総合判定</p> <p>業績・財務判定</p> <p>割安判定</p> <p>配当判定</p>							割安判定	0	その他金融 業種純利益		
							配当判定	0	連続増配		
							業績・財務判定	2	非減配		
							判定	割高	×	12期連続	
								2	直近25期の赤字回数		5
							株主還元方針				
							DOE 3%				
							当期純利益 50%				
							いずれか大きい方				
事業概要							ディフェンシブ銘柄条件				
ベンチャーキャピタル最大手。バイアウト投資を積極展開。アジアなど海外拠点多数。							株探より引用		①減配履歴 ○		
									②リマン時騰落率 -39%		
									③赤字履歴 ×		
企業情報											
株価	1,691	円	時価総額	3,000	億円未満						
配当金	66	円	規模	中型	株	株主優待		30日時騰落率 -31%			
配当利回り (NISA補正)	3.90 4.70	%	決算月	3	月	無 株以上		2020.3月月足チャート			
4月20日 時点株価							業績非開示につき、コンセンサス採用				

割安判定			× 3 点			◎ : 12・11・10 ○ : 9・8・7 △ : 6・5・4 × : 3・2・1・0																																																					
月足RSI	51		PER	20.9	5年平均	7.53	5年平均より 高い																																																				
40未満	3	◎	<table border="1"> <caption>PER 10期前～月末</caption> <tr><th>期前</th><td>10</td><td>9</td><td>8</td><td>7</td><td>6</td><td>5</td><td>4</td><td>3</td><td>2</td><td>1</td><td>月末</td></tr> <tr><th>値</th><td>11.9</td><td>7.2</td><td>9.0</td><td>15.0</td><td>7.3</td><td>12.1</td><td>7.4</td><td>5.3</td><td>9.7</td><td>3.2</td><td>20.9</td></tr> </table>								期前	10	9	8	7	6	5	4	3	2	1	月末	値	11.9	7.2	9.0	15.0	7.3	12.1	7.4	5.3	9.7	3.2	20.9																									
期前	10	9	8	7	6	5	4	3	2	1	月末																																																
値	11.9	7.2	9.0	15.0	7.3	12.1	7.4	5.3	9.7	3.2	20.9																																																
40以上50未満	2	○	<table border="1"> <tr><td>判定</td><td>△</td></tr> <tr><td>1</td><td></td></tr> </table>			判定	△	1		<table border="1"> <tr><td>判定</td><td>×</td></tr> <tr><td>0</td><td></td></tr> </table>			判定	×	0																																												
判定	△																																																										
1																																																											
判定	×																																																										
0																																																											
50以上60未満	1	△																																																									
60以上	0	×																																																									
直近10年で最も低い	3点	◎	直近10年での低さ			11																																																					
直近10年で2・3番目	2点	○																																																									
直近10年で4・5番目	1点	△																																																									
直近10年で5番目以降	0点	×																																																									
PBR	0.71	5年平均	0.72	5年平均より 低い			ミックス	14.81	5年平均	5.27	5年平均より 高い																																																
<table border="1"> <caption>PBR 10期前～月末</caption> <tr><th>期前</th><td>10</td><td>9</td><td>8</td><td>7</td><td>6</td><td>5</td><td>4</td><td>3</td><td>2</td><td>1</td><td>月末</td></tr> <tr><th>値</th><td>1.29</td><td>1.05</td><td>0.81</td><td>0.80</td><td>0.97</td><td>0.75</td><td>0.46</td><td>0.90</td><td>0.68</td><td>0.79</td><td>0.71</td></tr> </table>						期前	10	9	8	7	6	5	4	3	2	1	月末	値	1.29	1.05	0.81	0.80	0.97	0.75	0.46	0.90	0.68	0.79	0.71	<table border="1"> <caption>ミックス 10期前～月末</caption> <tr><th>期前</th><td>10</td><td>9</td><td>8</td><td>7</td><td>6</td><td>5</td><td>4</td><td>3</td><td>2</td><td>1</td><td>月末</td></tr> <tr><th>値</th><td>15.3</td><td>7.5</td><td>7.3</td><td>12.0</td><td>7.1</td><td>9.1</td><td>3.4</td><td>4.7</td><td>6.6</td><td>2.6</td><td>14.8</td></tr> </table>						期前	10	9	8	7	6	5	4	3	2	1	月末	値	15.3	7.5	7.3	12.0	7.1	9.1	3.4	4.7	6.6	2.6	14.8
期前	10	9	8	7	6	5	4	3	2	1	月末																																																
値	1.29	1.05	0.81	0.80	0.97	0.75	0.46	0.90	0.68	0.79	0.71																																																
期前	10	9	8	7	6	5	4	3	2	1	月末																																																
値	15.3	7.5	7.3	12.0	7.1	9.1	3.4	4.7	6.6	2.6	14.8																																																
直近10年で最も低い	3点	◎	直近10年での低さ			3																																																					
直近10年で2・3番目	2点	○	<table border="1"> <tr><td>判定</td><td>○</td></tr> <tr><td>2</td><td></td></tr> </table>			判定	○	2		<table border="1"> <tr><td>判定</td><td>×</td></tr> <tr><td>0</td><td></td></tr> </table>			判定	×	0																																												
判定	○																																																										
2																																																											
判定	×																																																										
0																																																											
直近10年で4・5番目	1点	△																																																									
直近10年で5番目以降	0点	×																																																									
直近10年で最も低い	3点	◎	直近10年での低さ			10																																																					
直近10年で2・3番目	2点	○																																																									
直近10年で4・5番目	1点	△																																																									
直近10年で5番目以降	0点	×																																																									

配当判定

× 2 点

◎ : 12・11・10 ○ : 9・8・7・6 △ : 5・4・3 × : 2・1・0

配当金・配当性向推移 | 増配3点 維持2点 減配0点

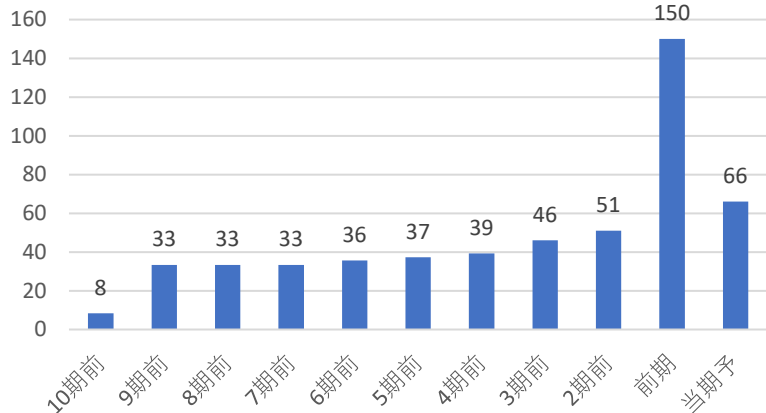

配当利回り推移

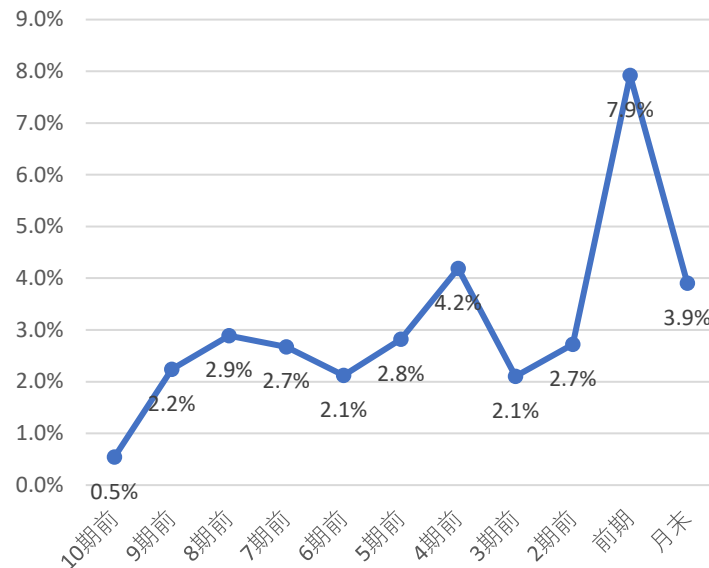

株主優待

株主優待はないよ！
株で
円相当

直近10期の増配率

7.9倍

判定

×
0

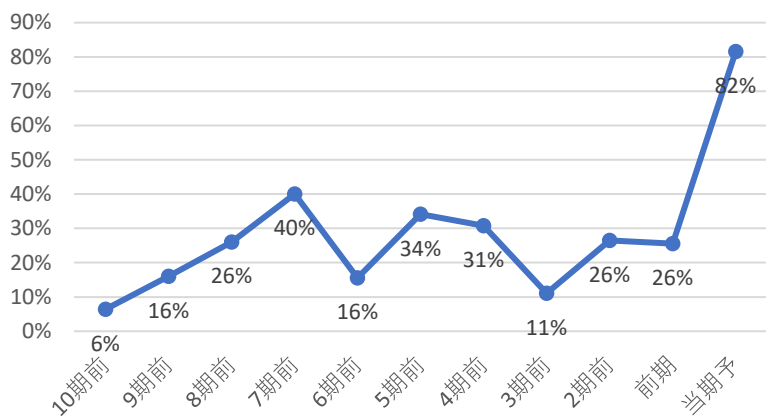

直近10年で最も高配当 3 ◎
直近10年で2・3番目 2 ○
直近10年で4・5番目 1 △
直近10年で5番目以降 0 ×

直近10年で

3番目の配当利回り

判定

○
2

コナショック時利回り 4.15%

現在利回り 3.90%

コナショックより利回り 低い

5年平均利回り 4.0%

5年平均利回りより 低い

30%未満	3	◎
30-50%	2	○
50-70%	1	△
70%以上	0	×

判定

×
0

判定

×
0

優待利回り(最低)

#DIV/0!

判定

×
0

業績・財務判定

○ 5 点

◎ : 9・8 ○ : 7・6・5 △ : 4・3 × : 2・1・0

売上高・営業利益率・営業利益・純利益推移

☑ 売上高前年比 24% 営業利益率前年比 64.41%

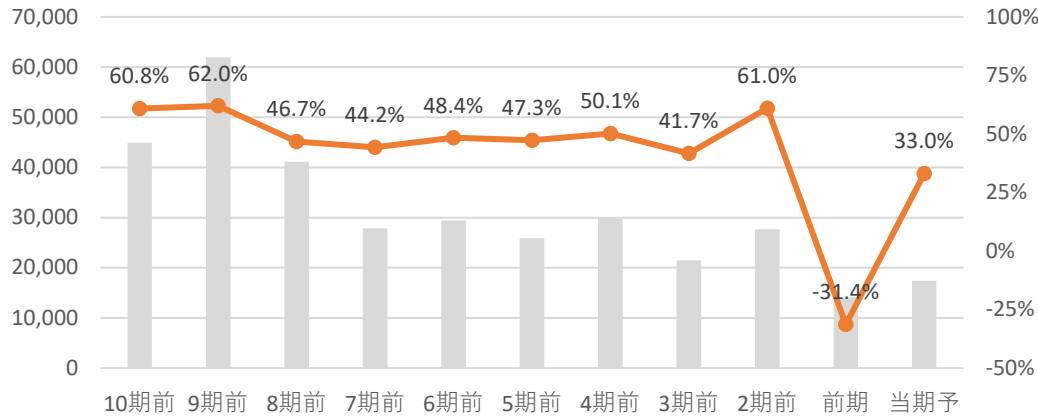

☑ 営業利益前年比 -230.3% 純利益前年比 -89.2%

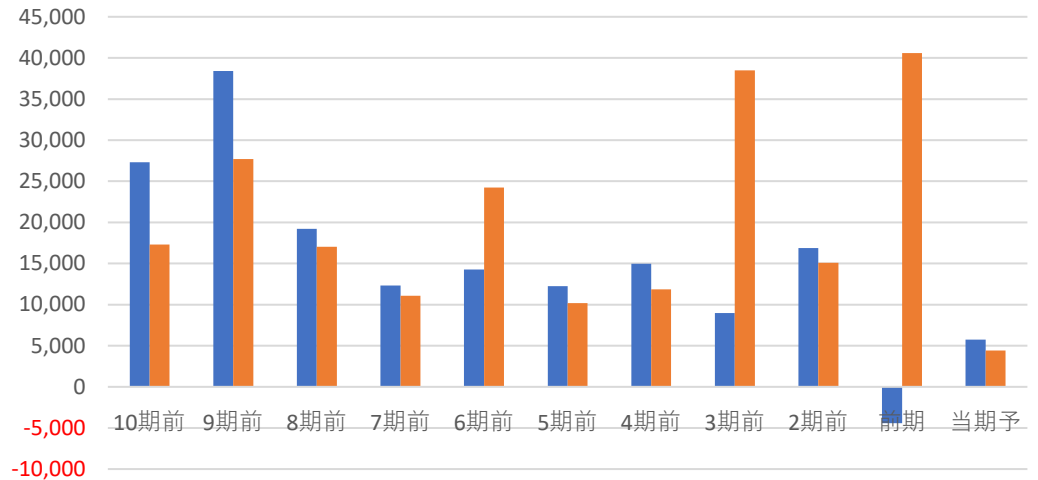

全て上昇 3 ◎
 2つ上昇 2 ○
 1つ上昇 1 △
 全て減少 0 ×

判定 ○
2

EPS推移

☑ EPS前年比 -86.2% 5年平均比 -72%

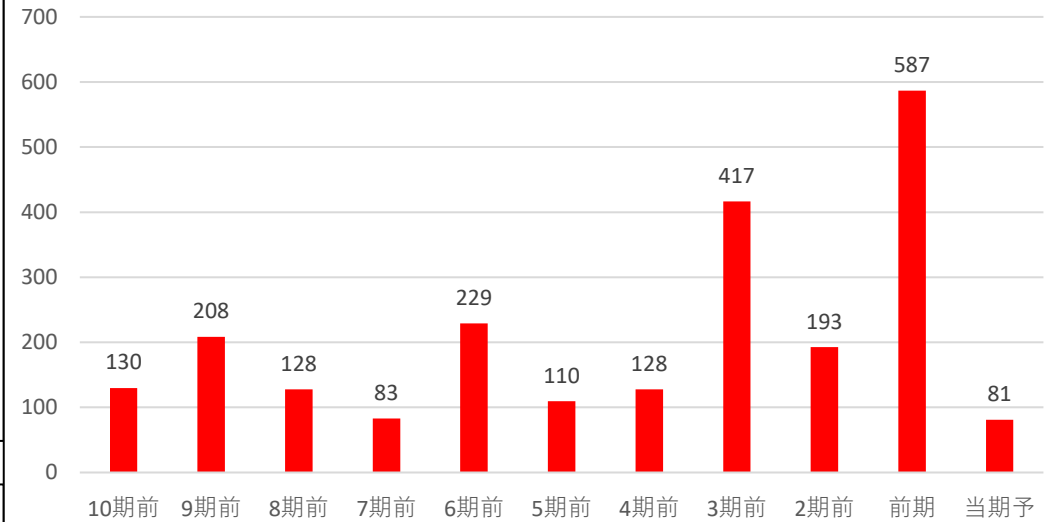

前年・5年平均両方より上昇 3 ◎
 どちらかより上昇 2 ○
 両方より減少 0 ×

判定 ×
0

自己資本比率

☑ 自己資本比率は70%以上で超好財務企業だね！

自己資本比率 **84.10%**

70%以上 3 ◎
 50%以上70%未満 2 ○
 30%以上50%未満 1 △
 30%未満 0 ×

判定 ◎
3