

コード	5108	銘柄名	ブリヂストン	業種	ゴム製品	分類	景気敏感	規模	大型	
総合判定							備考欄			
<p>総合判定</p> <p>割安判定</p> <p>3</p> <p>2</p> <p>1</p> <p>0</p> <p>業績・財務判定</p> <p>配当判定</p>							割安判定	0	ゴム製品 業種純利益	1
							配当判定	1	世界トップクラス	
							業績・財務判定	3	連続増配	
							判定	イ マ イ チ	△	4期 連続
									4	直近25期の赤字回数
							株主還元方針			
							配当性向 40% 目安			
							配当額を継続的に増加			
事業概要							ディフェンシブ銘柄条件			
タイヤの世界最大手。特殊タイヤを強化。海外で生産拠点拡張。新興国に注力。							株探より引用			
企業情報							①減配履歴 ×			
							②リマン時騰落率 -33%			
							③赤字履歴 ×			
株価		6,692	円	時価総額		4兆円以上				
配当金		210	円	規模		大型株	株主優待			
配当利回り		3.14	%	決算月		12月	無株以上			
(NISA補正)		3.93	%				30日時騰落率 -8%			
							2020.3月月足チャート			
4月20日 時点株価							2026.12月期迄の中期経営計画			
							<a href="https://www.bridgestone.co.jp/ir/library/strategy/pdf/jpn_mbp20240301_0">https://www.bridgestone.co.jp/ir/library/strategy/pdf/jpn_mbp20240301_0</a>			

割安判定			×	0	点	◎ : 12・11・10 ○ : 9・8・7 △ : 6・5・4 × : 3・2・1・0								
月足RSI	67					PER	12.8	5年平均	8.79	5年平均より			高い	
40未満	3	◎												
40以上50未満	2	○												
50以上60未満	1	△												
60以上	0	×												
						直近10年で最も低い	3点	◎	直近10年での低さ			9		
						直近10年で2・3番目	2点	○	判定			×		
						直近10年で4・5番目	1点	△				0		
						直近10年で5番目以降	0点	×				0		
PBR	1.37	5年平均	1.22	5年平均より		高い	ミックス	17.42	5年平均	10.93	5年平均より			高い
直近10年で最も低い						3点	◎	直近10年での低さ			6			
直近10年で2・3番目						2点	○	判定			×			
直近10年で4・5番目						1点	△				0			
直近10年で5番目以降						0点	×				0			

# 配当判定



5

点

◎ : 12・11・10 ○ : 9・8・7・6 △ : 5・4・3 × : 2・1・0

配当金・配当性向推移 | 増配3点 維持2点 減配0点

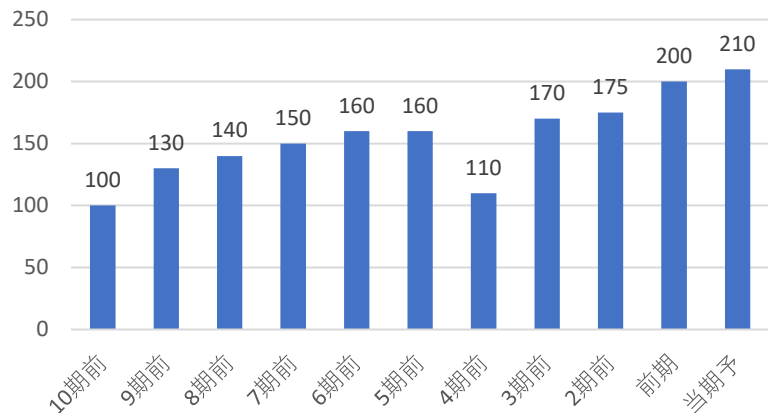

配当利回り推移

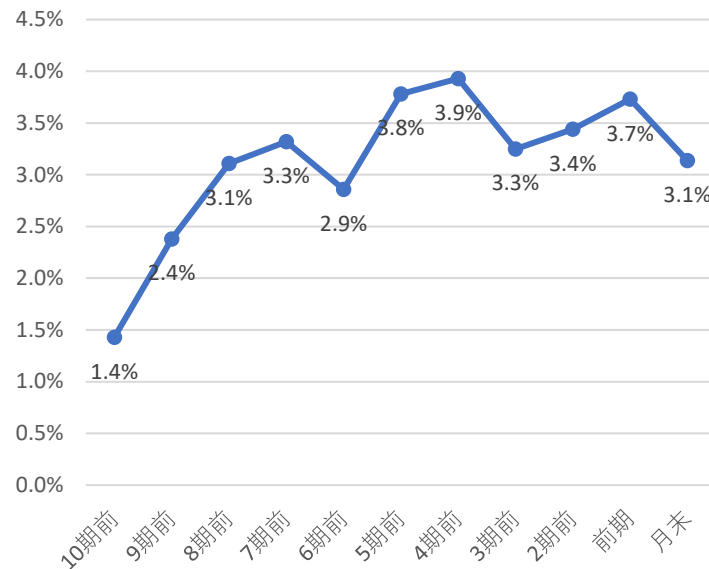

株主優待

株主優待はないよ！  
株で  
円相当

直近10期の増配率

2.1倍

判定

◎  
3

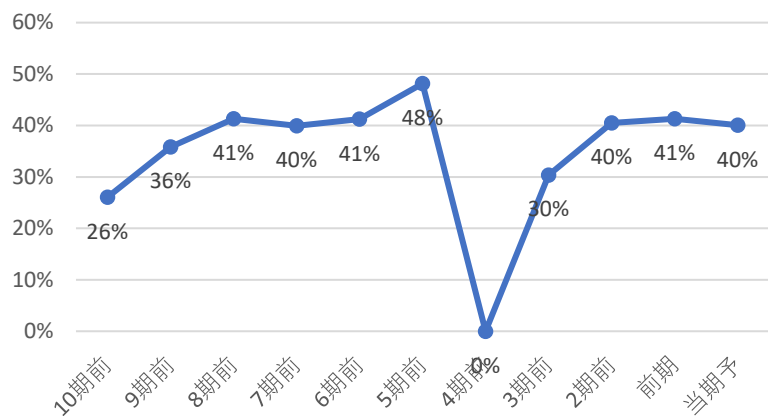

直近10年で最も高配当 3 ◎  
直近10年で2・3番目 2 ○  
直近10年で4・5番目 1 △  
直近10年で5番目以降 0 ×

直近10年で  
7番目の配当利回り  
判定 ×  
0

コナショック時利回り 4.81%

現在利回り 3.14%

コナショックより利回り 低い

5年平均利回り 3.6%

5年平均利回りより 低い

30%未満	3	◎
30-50%	2	○
50-70%	1	△
70%以上	0	×

判定

○  
2

判定

×  
0

優待利回り(最低)

判定

×  
0

#DIV/0!

# 業績・財務判定

◎ 8 点

◎ : 9・8   ○ : 7・6・5   △ : 4・3   × : 2・1・0

## 売上高・営業利益率・営業利益・純利益推移

☑ 売上高前年比 3% 営業利益率前年比 1.43%

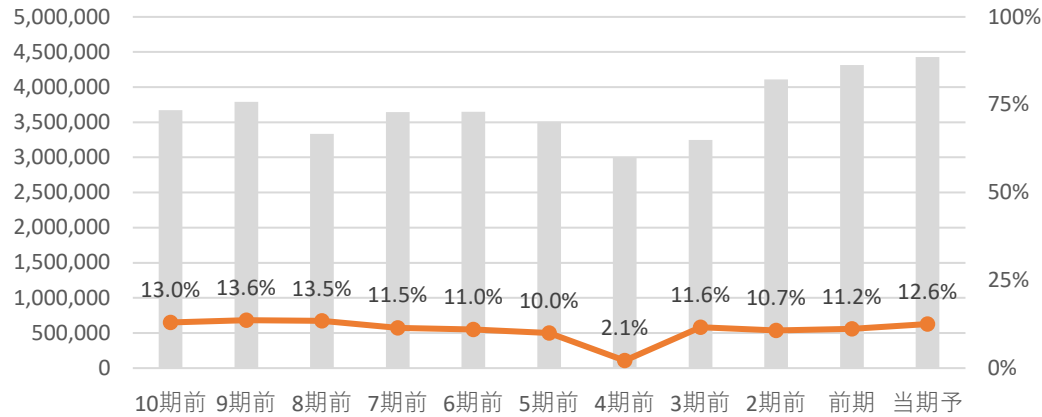

☑ 営業利益前年比 15.8% 純利益前年比 8.4%

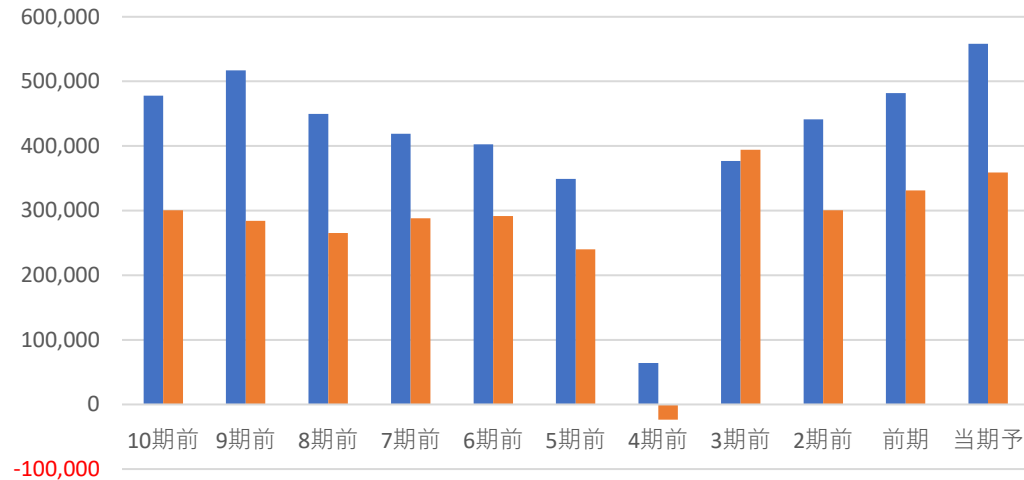

全て上昇	3	◎
2つ上昇	2	○
1つ上昇	1	△
全て減少	0	×

判定 ◎ 3

## EPS推移

☑ EPS前年比 8.3% 5年平均比 48%

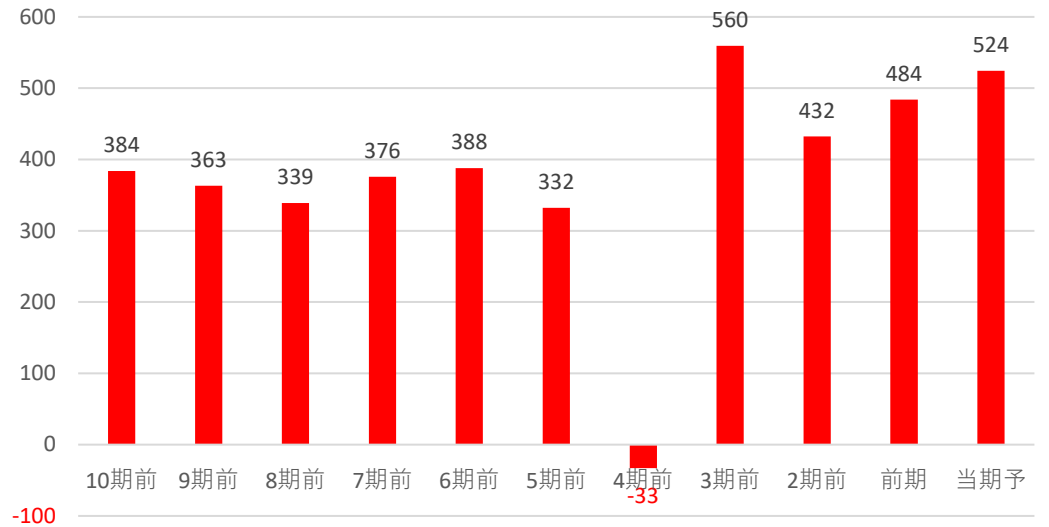

前年・5年平均両方より上昇	3	◎
どちらかより上昇	2	○
両方より減少	0	×

判定 ◎ 3

## 自己資本比率

☑ 自己資本比率は50%以上で好財務企業だね!

自己資本比率 61.80%

70%以上	3	◎
50%以上70%未満	2	○
30%以上50%未満	1	△
30%未満	0	×

判定 ○ 2

コード	5105	銘柄名	TOYOTIRE	業種	ゴム製品	分類	景気敏感	規模	大型			
総合判定							備考欄					
<p>総合判定</p> <p>業績・財務判定</p> <p>配当判定</p>							割安判定	0	ゴム製品 業種純利益	2		
							配当判定	2	連続増配			
							業績・財務判定	2	4期	連続		
							判定	イ マ イ チ	△	非減配	15期	連続
							◎：9・8 ○：7・6・5 △：4・3 ×：2・1・0		4	直近25期の赤字回数	2	
事業概要							株主還元方針					
タイヤ大手。トラック・バス用に強み。北米向けSUV用タイヤも。海外展開本格化。							株探より引用					
企業情報							ディフェンシブ銘柄条件					
株価	2,860	円	時価総額	1	兆円未満	①減配履歴 ○						
配当金	105	円	規模	大型	株	②リマン時騰落率 -61%						
配当利回り (NISA補正)	3.67 4.47	%	決算月	12	月	③赤字履歴 ×						
4月20日 時点株価							30日時騰落率 -14%					
							2020.3月月足チャート					

割安判定			× 2 点			◎ : 12・11・10 ○ : 9・8・7 △ : 6・5・4 × : 3・2・1・0																																																					
月足RSI 74			PER 9.8			5年平均 11.74			5年平均より 低い																																																		
40未満 3 ◎ 40以上50未満 2 ○ 50以上60未満 1 △ 60以上 0 ×			<table border="1"> <caption>PER Values</caption> <tr><th>期前</th><td>10</td><td>9</td><td>8</td><td>7</td><td>6</td><td>5</td><td>4</td><td>3</td><td>2</td><td>前</td><td>月</td></tr> <tr><th>値</th><td>13.12</td><td>9.7</td><td>182.4</td><td></td><td>19.1</td><td>16.6</td><td>9.8</td><td>20.7</td><td>6.7</td><td>5.0</td><td>9.8</td></tr> </table>									期前	10	9	8	7	6	5	4	3	2	前	月	値	13.12	9.7	182.4		19.1	16.6	9.8	20.7	6.7	5.0	9.8																								
期前	10	9	8	7	6	5	4	3	2	前	月																																																
値	13.12	9.7	182.4		19.1	16.6	9.8	20.7	6.7	5.0	9.8																																																
			直近10年で最も低い 3点 ◎			直近10年での低さ 5			判定 ×																																																		
			直近10年で2・3番目 2点 ○						判定 △																																																		
			直近10年で4・5番目 1点 △						判定 1																																																		
			直近10年で5番目以降 0点 ×						判定 0																																																		
PBR 1.11			5年平均 1.07			5年平均より 高い			ミックス 10.90			5年平均 12.75			5年平均より 低い																																												
<table border="1"> <caption>PBR Values</caption> <tr><th>期前</th><td>10</td><td>9</td><td>8</td><td>7</td><td>6</td><td>5</td><td>4</td><td>3</td><td>2</td><td>前</td><td>月</td></tr> <tr><th>値</th><td>1.10</td><td>1.68</td><td>1.78</td><td>1.31</td><td>1.86</td><td>1.14</td><td>1.09</td><td>1.09</td><td>0.99</td><td>1.02</td><td>1.11</td></tr> </table>						期前	10	9	8	7	6	5	4	3	2	前	月	値	1.10	1.68	1.78	1.31	1.86	1.14	1.09	1.09	0.99	1.02	1.11	<table border="1"> <caption>Mix Values</caption> <tr><th>期前</th><td>10</td><td>9</td><td>8</td><td>7</td><td>6</td><td>5</td><td>4</td><td>3</td><td>2</td><td>前</td><td>月</td></tr> <tr><th>値</th><td>14.4</td><td>16.3</td><td>324.7</td><td></td><td>35.5</td><td>18.9</td><td>10.6</td><td>22.5</td><td>6.6</td><td>6.0</td><td>10.9</td></tr> </table>						期前	10	9	8	7	6	5	4	3	2	前	月	値	14.4	16.3	324.7		35.5	18.9	10.6	22.5	6.6	6.0	10.9
期前	10	9	8	7	6	5	4	3	2	前	月																																																
値	1.10	1.68	1.78	1.31	1.86	1.14	1.09	1.09	0.99	1.02	1.11																																																
期前	10	9	8	7	6	5	4	3	2	前	月																																																
値	14.4	16.3	324.7		35.5	18.9	10.6	22.5	6.6	6.0	10.9																																																
直近10年で最も低い 3点 ◎			直近10年での低さ 6			直近10年で最も低い 3点 ◎			直近10年での低さ 4			判定 ×																																															
直近10年で2・3番目 2点 ○						直近10年で2・3番目 2点 ○						判定 △																																															
直近10年で4・5番目 1点 △						直近10年で4・5番目 1点 △						判定 1																																															
直近10年で5番目以降 0点 ×			判定 0			直近10年で5番目以降 0点 ×						判定 0																																															

# 配当判定

○ 7 点

◎ : 12・11・10 ○ : 9・8・7・6 △ : 5・4・3 × : 2・1・0

## 配当金・配当性向推移 | 増配3点 維持2点 減配0点

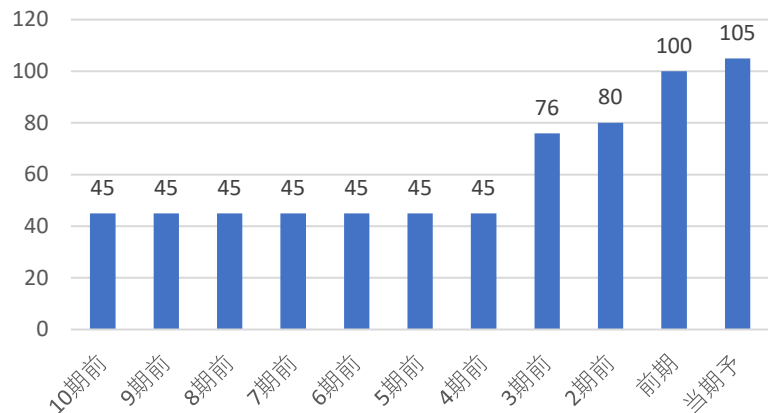

## 配当利回り推移

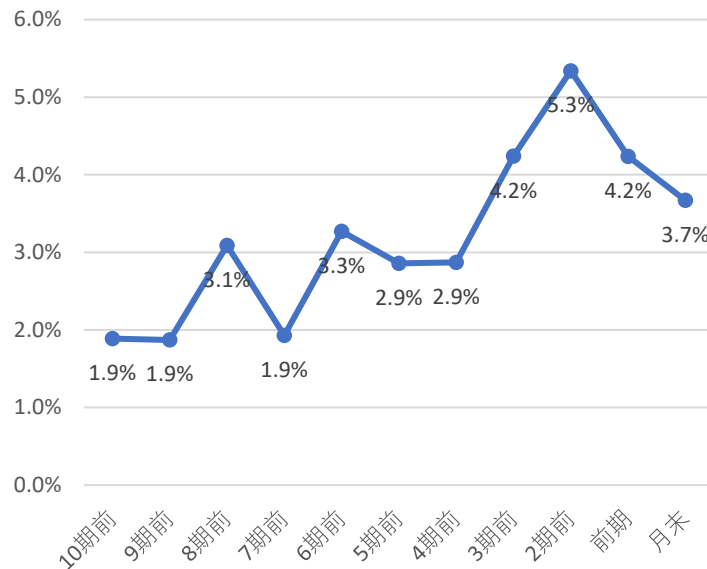

## 株主優待

株主優待はないよ！  
株で  
円相当

### 直近10期の増配率

2.3倍

判定

◎  
3

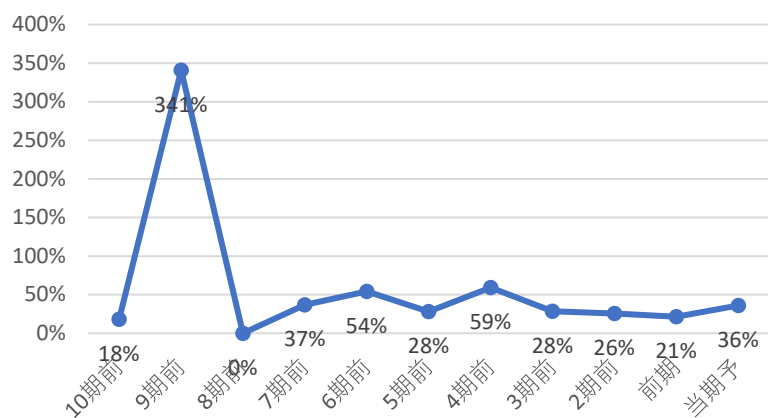

直近10年で最も高配当	3	◎
直近10年で2・3番目	2	○
直近10年で4・5番目	1	△
直近10年で5番目以降	0	×

### 直近10年で

4番目の配当利回り

判定  
△  
1

コナショック時利回り 3.63%

現在利回り 3.67%

コナショックより利回り 高い

5年平均利回り 3.9%

5年平均利回りより 低い

判定  
○  
1

30%未満	3	◎
30-50%	2	○
50-70%	1	△
70%以上	0	×

判定

○  
2

優待利回り(最低)

#DIV/0!

判定

×  
0

# 業績・財務判定

○ 6 点

◎: 9・8 ○: 7・6・5 △: 4・3 ×: 2・1・0

## 売上高・営業利益率・営業利益・純利益推移

☑ 売上高前年比 1% 営業利益率前年比 0.02%

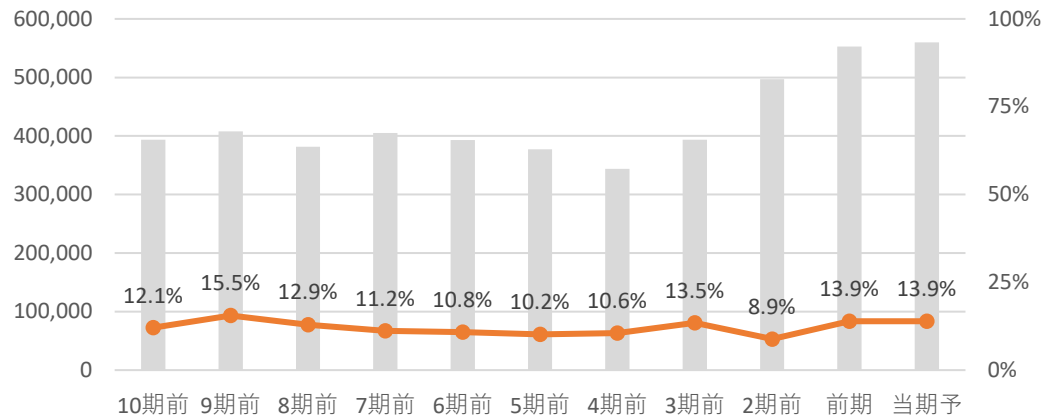

☑ 営業利益前年比 1.4% 純利益前年比 -37.7%

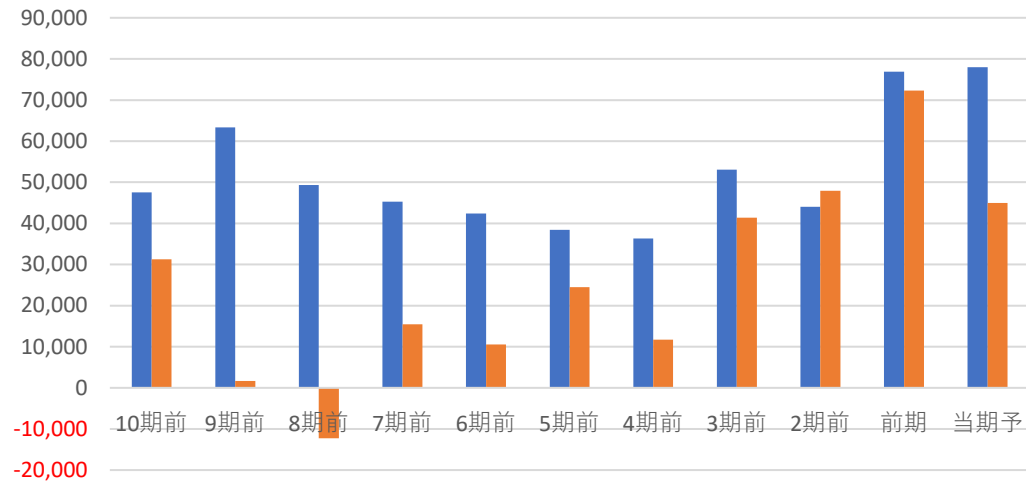

全て上昇	3	◎
2つ上昇	2	○
1つ上昇	1	△
全て減少	0	×

判定 ○ 2

## EPS推移

☑ EPS前年比 -37.7% 5年平均比 14%

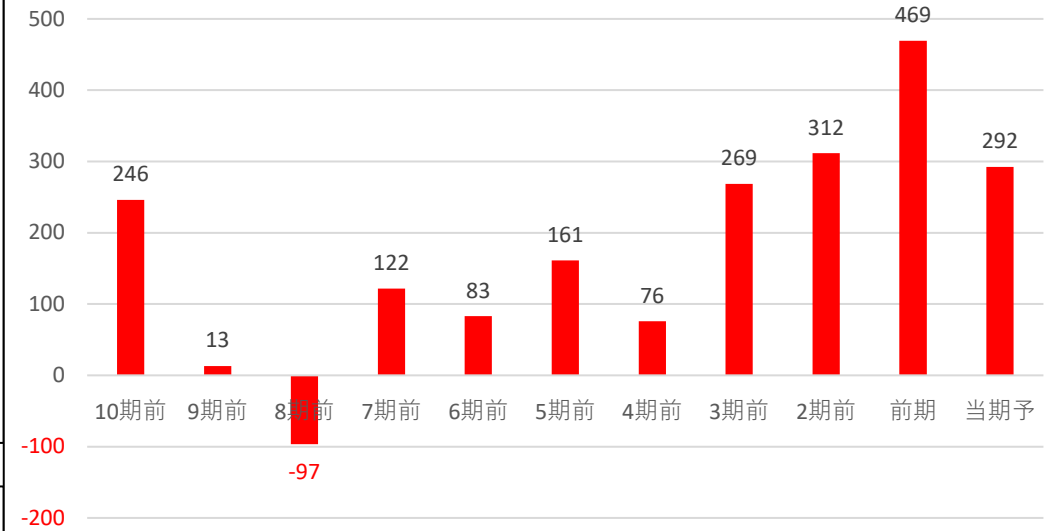

前年・5年平均両方より上昇	3	◎
どちらかより上昇	2	○
両方より減少	0	×

判定 ○ 2

## 自己資本比率

☑ 自己資本比率は50%以上で好財務企業だね!

自己資本比率 61.20%

70%以上	3	◎
50%以上70%未満	2	○
30%以上50%未満	1	△
30%未満	0	×

判定 ○ 2



コード	5186	銘柄名	ニッタ	業種	ゴム製品	分類	景気敏感	規模	中型		
総合判定							備考欄				
<p>総合判定</p> <p>業績・財務判定</p> <p>配当判定</p>							割安判定	0	ゴム製品 業種純利益	4	
							配当判定	2	連続増配		
							業績・財務判定	2	3期	連続	
							判定	イ マ イ チ	△	非減配	
									4	14期	連続
							直近25期の赤字回数	0			
							株主還元方針				
							◎ : 9・8	毎年10円以上の増配			
							○ : 7・6・5	配当性向 30%以上			
							△ : 4・3	DOE採用 2.50%以上			
							× : 2・1・0	ディフェンシブ銘柄条件			
事業概要							株探より引用	①減配履歴 ○			
伝動用ベルト大手。産業機械向け主力。自動車ホース、半導体関連なども強み。								②リマン時騰落率 -49%			
企業情報								③赤字履歴 ○			
株価	3,850	円	時価総額	3,000	億円未満						
配当金	120	円	規模	中型	株	株主優待					
配当利回り (NISA補正)	3.12 3.91	%	決算月	3	月	有 200 株以上					
4月20日 時点株価							<a href="https://pdf.irpocket.com/C5186/NvAy/Xpgr/IXiY.pdf">https://pdf.irpocket.com/C5186/NvAy/Xpgr/IXiY.pdf</a>	2028.3月期迄の中期経営計画			
							10日時騰落率	-13%			
							2020.3月月足チャート				
							配当政策は2028年迄有効				

割安判定			× 2 点			◎ : 12・11・10 ○ : 9・8・7 △ : 6・5・4 × : 3・2・1・0						
月足RSI	74		PER	10.7	5年平均	10.55	5年平均より 高い					
40未満	3	◎										
40以上50未満	2	○										
50以上60未満	1	△										
60以上	0	×										
			判定 × 0			直近10年で最も低い 3点 ◎			直近10年での低さ 6			
			判定 × 0			直近10年で2・3番目 2点 ○			判定 × 0			
			判定 × 0			直近10年で4・5番目 1点 △			判定 × 0			
			判定 × 0			直近10年で5番目以降 0点 ×			判定 × 0			
PBR	0.77	5年平均 0.72	5年平均より 高い			ミックス	8.31	5年平均	7.73	5年平均より 高い		
直近10年で最も低い 3点 ◎			直近10年での低さ 5			直近10年で最も低い 3点 ◎			直近10年での低さ 5			
直近10年で2・3番目 2点 ○			判定 △ 1			直近10年で2・3番目 2点 ○			判定 △ 1			
直近10年で4・5番目 1点 △			判定 △ 1			直近10年で4・5番目 1点 △			判定 △ 1			
直近10年で5番目以降 0点 ×			判定 × 1			直近10年で5番目以降 0点 ×			判定 × 1			

# 配当判定

○ 8 点

◎ : 12・11・10 ○ : 9・8・7・6 △ : 5・4・3 × : 2・1・0

## 配当金・配当性向推移 | 増配3点 維持2点 減配0点

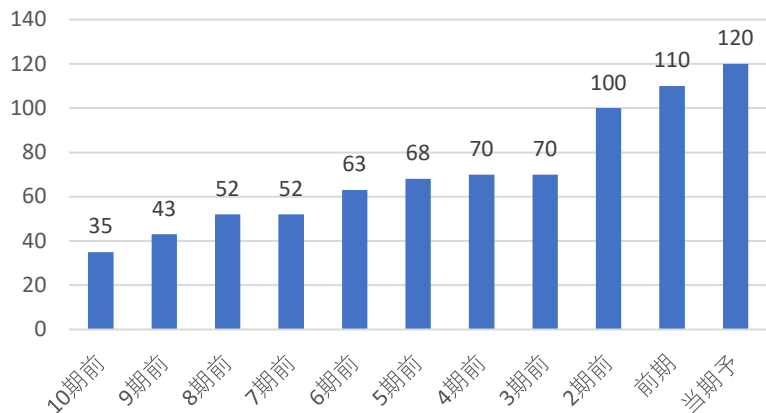

## 配当利回り推移

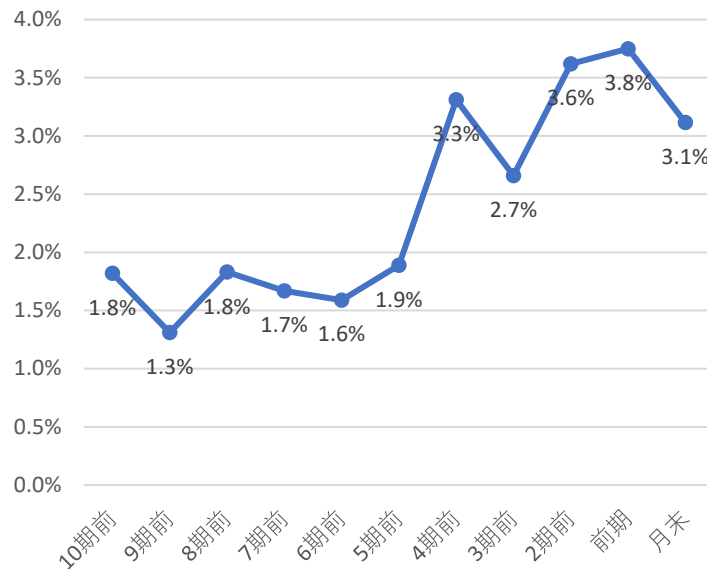

## 株主優待

株主優待は下記の通りだよ！

200株で 1,200円相当  
グループ商品 3年未満

1,000株 3,000円相当  
グループ商品 3年未満

以下3年以上保有

100株 1,200円相当  
グループ商品

200株 3,000円相当  
グループ商品

1,000株 6,000円相当  
グループ商品

## 直近10期の増配率

3.4倍

判定

◎  
3

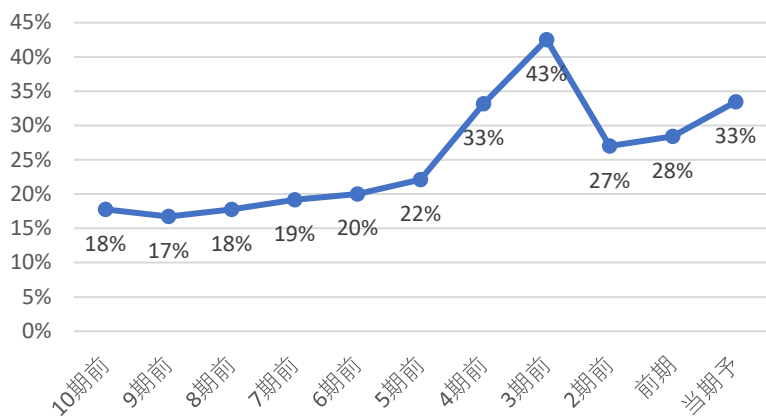

直近10年で最も高配当	3	◎
直近10年で2・3番目	2	○
直近10年で4・5番目	1	△
直近10年で5番目以降	0	×

直近10年で  
4番目の配当利回り

判定

△  
1

コナショック時利回り 3.31%

現在利回り 3.12%

コナショックより利回り 低い

5年平均利回り 3.0%

5年平均利回りより 高い

判定

○  
1

30%未満	3	◎
30-50%	2	○
50-70%	1	△
70%以上	0	×

判定

○  
2

優待利回り(最低)

0.16%

判定

○  
1

# 業績・財務判定 ○ 7 点

◎: 9・8 ○: 7・6・5 △: 4・3 ×: 2・1・0

## 売上高・営業利益率・営業利益・純利益推移

☑ 売上高前年比 1% 営業利益率前年比 -0.05%

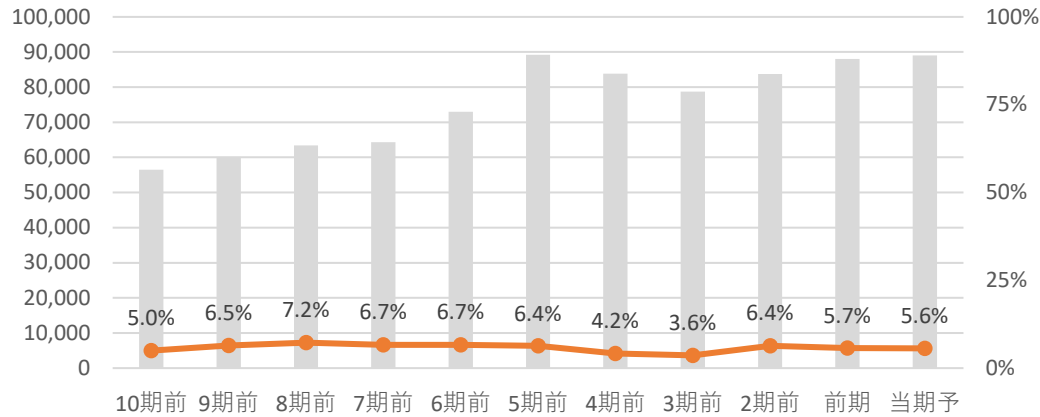

☑ 営業利益前年比 0.2% 純利益前年比 -7.9%

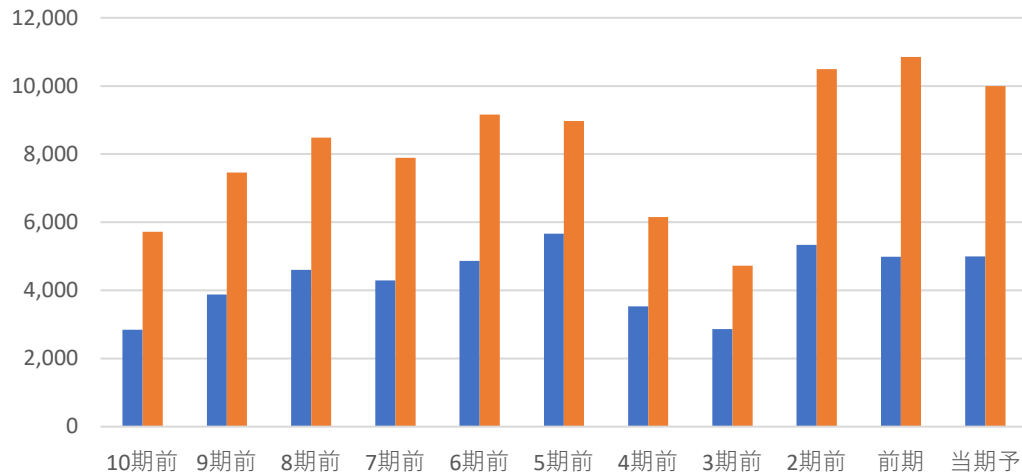

全て上昇	3	◎
2つ上昇	2	○
1つ上昇	1	△
全て減少	0	×

**判定 ○ 2**

## EPS推移

☑ EPS前年比 -7.3% 5年平均比 25%

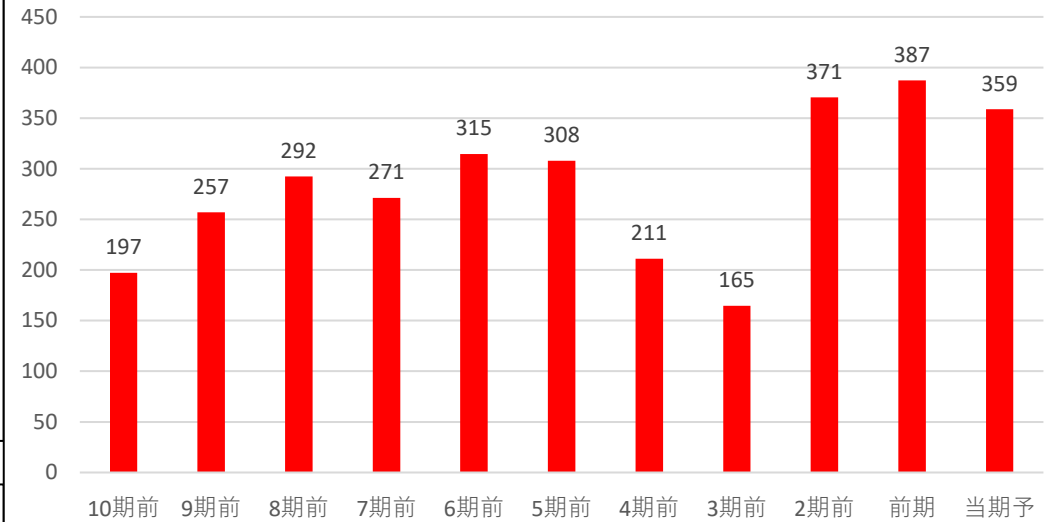

前年・5年平均両方より上昇	3	◎
どちらかより上昇	2	○
両方より減少	0	×

**判定 ○ 2**

## 自己資本比率

☑ 自己資本比率は70%以上で超好財務企業だね！

**自己資本比率 83.30%**

70%以上	3	◎
50%以上70%未満	2	○
30%以上50%未満	1	△
30%未満	0	×

**判定 ◎ 3**

コード	5122	銘柄名	オカモト	業種	ゴム製品	分類	超DF	規模	小型			
総合判定							備考欄					
							割安判定	2	ゴム製品 業種純利益	連続増配	期	連続
							配当判定	3				
							業績・財務判定	3	非減配	33期	連続	
							判定	超割安				◎
							◎ : 9・8	株主還元方針				
							○ : 7・6・5	具体性無				
							△ : 4・3					
							× : 2・1・0					
事業概要							ディフェンシブ銘柄条件					
コンドーム大手。プラスチックフィルムや建装、産業資材も柱。自動車内装材なども。							株探より引用	①減配履歴	○			
								②リマン時騰落率		3%		
								③赤字履歴	×			
企業情報												
株価	4,725	円	時価総額	1,000	億円未満							
配当金	135	円	規模	小型	株	株主優待		30日時騰落率				
配当利回り (NISA補正)	2.86 3.65	%	決算月	3	月	無 株以上		2020.3月月足チャート				
4月20日 時点株価												

# 割安判定

○ 7 点

◎ : 12・11・10 ○ : 9・8・7 △ : 6・5・4 × : 3・2・1・0

月足RSI 56 PER 11.8 5年平均 15.76 5年平均より 低い

40未満	3	◎
40以上50未満	2	○
50以上60未満	1	△
60以上	0	×

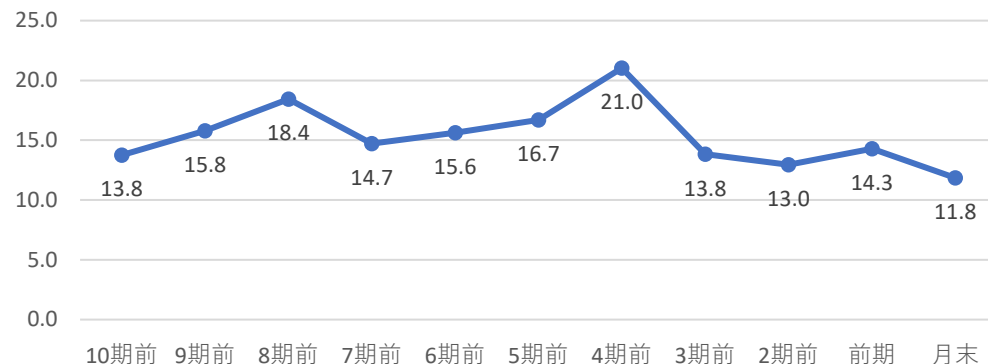

判定 1

直近10年で最も低い	3点	◎	直近10年での低さ	1
直近10年で2・3番目	2点	○	判定	◎
直近10年で4・5番目	1点	△	判定	3
直近10年で5番目以降	0点	×		

PBR 0.97 5年平均 1.19 5年平均より 低い ミックス 11.47 5年平均 19.05 5年平均より 低い

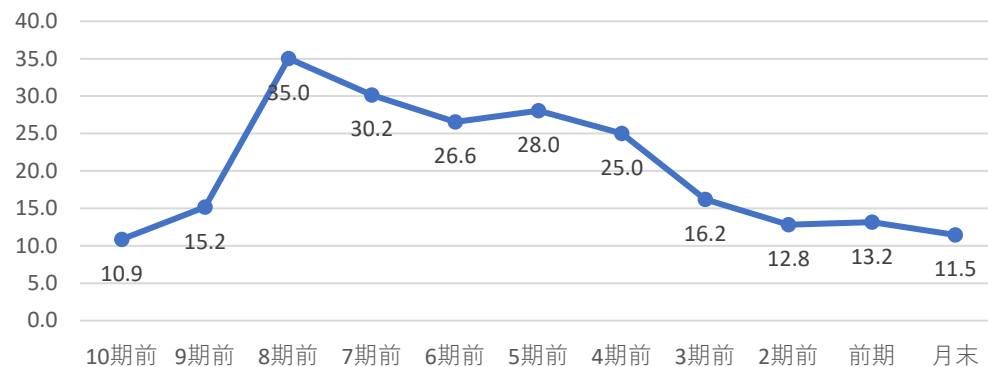
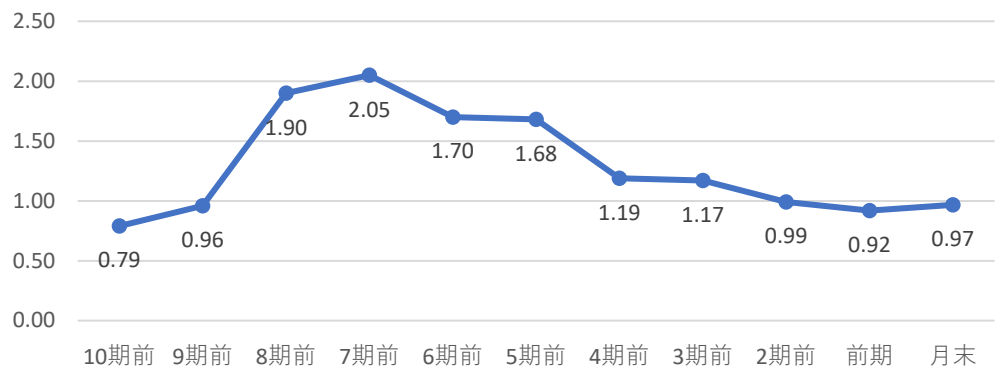

判定 1

直近10年で最も低い	3点	◎	直近10年での低さ	2
直近10年で2・3番目	2点	○	判定	○
直近10年で4・5番目	1点	△	判定	2
直近10年で5番目以降	0点	×		

# 配当判定



10

点

◎ : 12・11・10   ○ : 9・8・7・6   △ : 5・4・3   × : 2・1・0

配当金・配当性向推移 | 増配3点 維持2点 減配0点

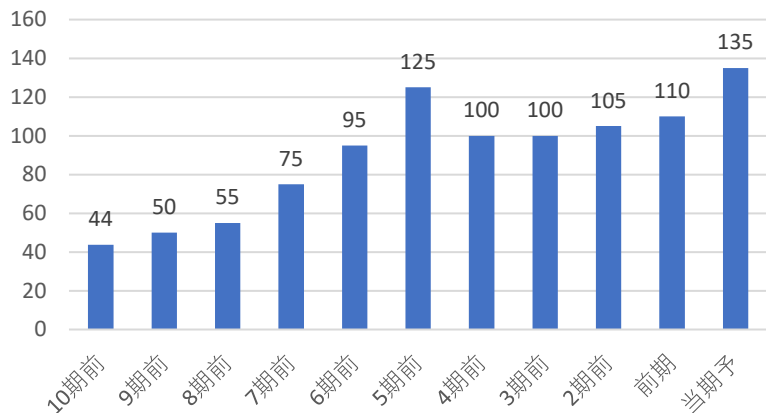

配当利回り推移

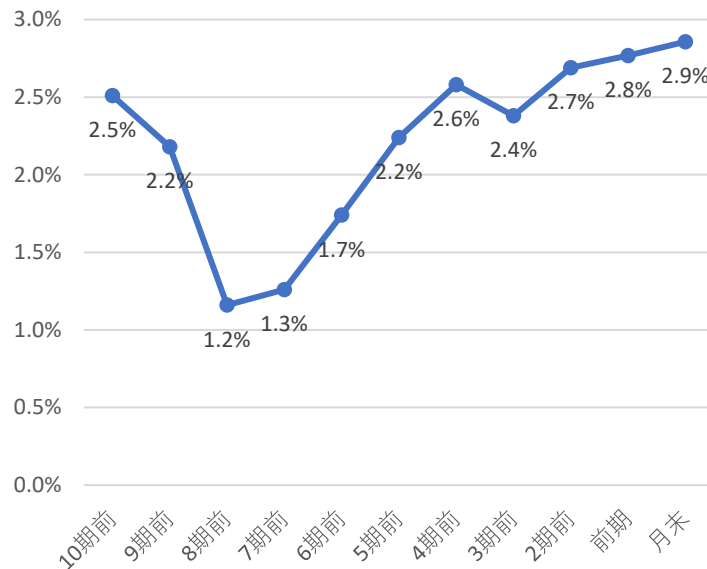

株主優待

株主優待はないよ！  
株で  
円相当

直近10期の増配率

3.1倍

判定  
◎  
3

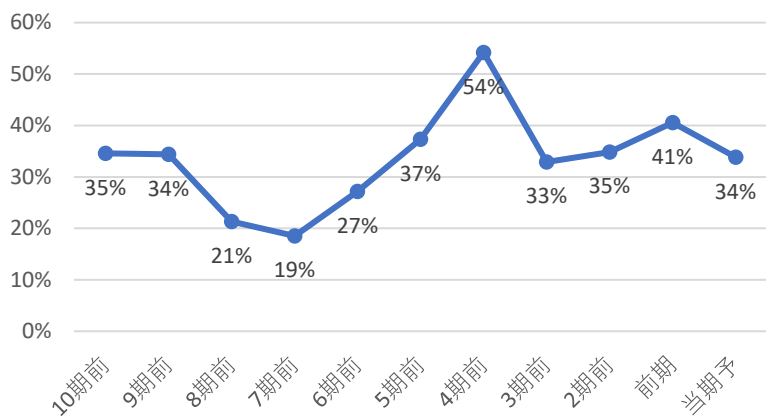

直近10年で最も高配当 3 ◎  
直近10年で2・3番目 2 ○  
直近10年で4・5番目 1 △  
直近10年で5番目以降 0 ×

直近10年で  
1番目の配当利回り  
判定 ◎  
3

コナショック時利回り 2.58%

現在利回り 2.86%

コナショックより利回り 高い

5年平均利回り 2.5%

5年平均利回りより 高い

判定 ◎  
2

30%未満	3	◎
30-50%	2	○
50-70%	1	△
70%以上	0	×

判定 ○  
2

優待利回り(最低)

#DIV/0!

判定 ×  
0

# 業績・財務判定

◎ 8 点

◎ : 9・8   ○ : 7・6・5   △ : 4・3   × : 2・1・0

## 売上高・営業利益率・営業利益・純利益推移

☑ 売上高前年比 7% 営業利益率前年比 1.43%

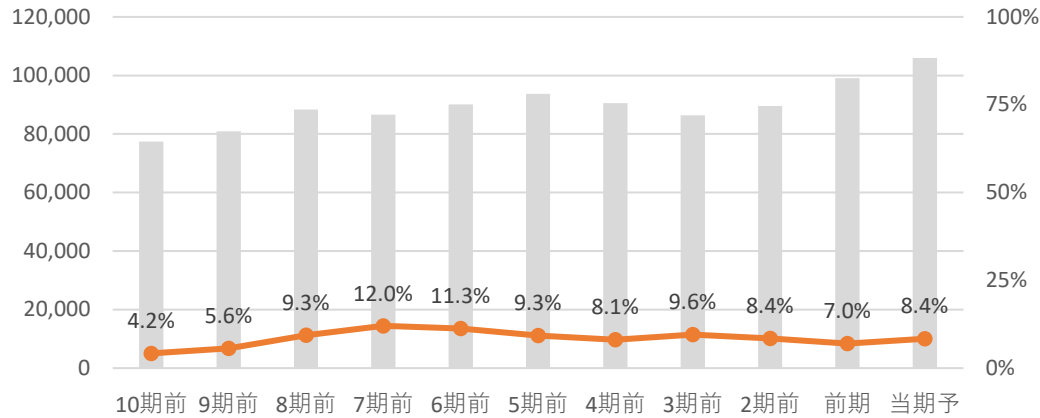

☑ 営業利益前年比 29.0% 純利益前年比 43.1%

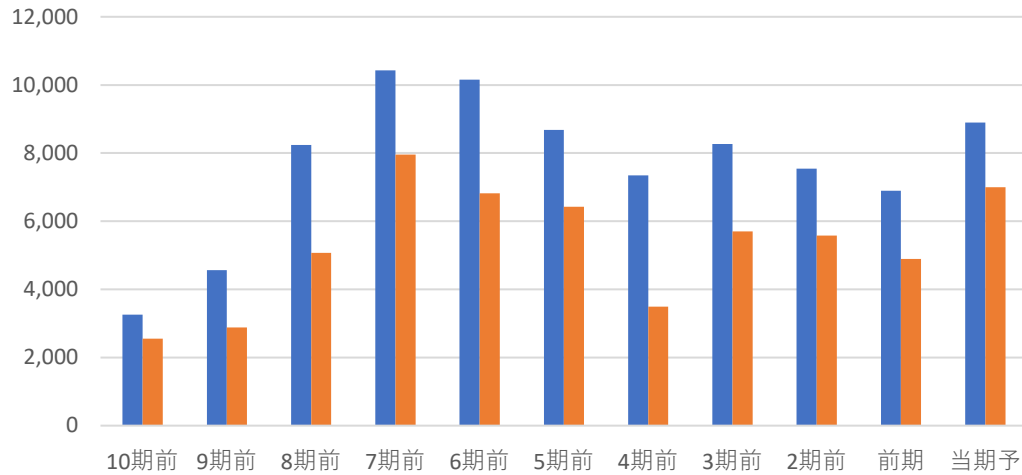

全て上昇	3	◎
2つ上昇	2	○
1つ上昇	1	△
全て減少	0	×

判定 ◎ 3

## EPS推移

☑ EPS前年比 47.1% 5年平均比 43%

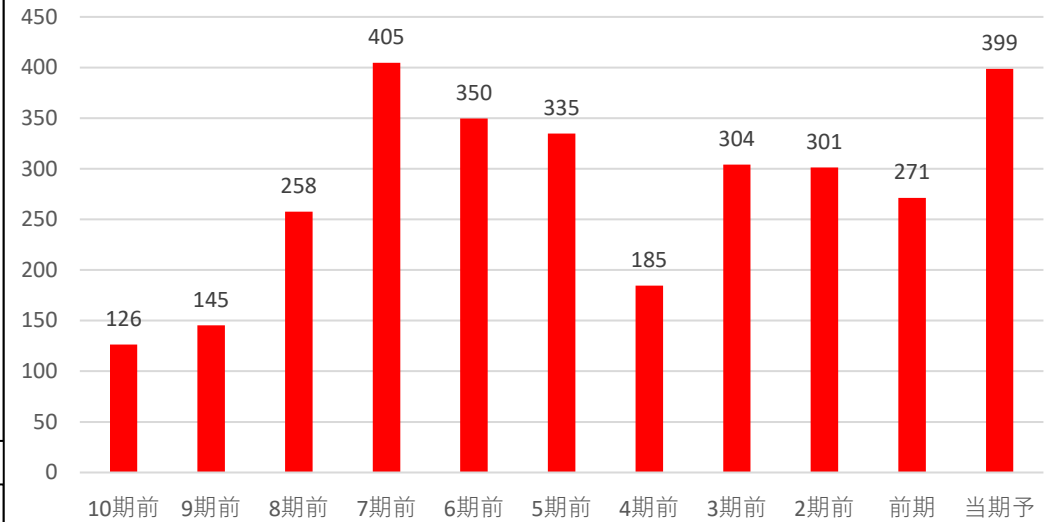

前年・5年平均両方より上昇	3	◎
どちらかより上昇	2	○
両方より減少	0	×

判定 ◎ 3

## 自己資本比率

☑ 自己資本比率は50%以上で好財務企業だね!

自己資本比率 61.10%

70%以上	3	◎
50%以上70%未満	2	○
30%以上50%未満	1	△
30%未満	0	×

判定 ○ 2