

コード	8766	銘柄名	東京海上ホールディングス	業種	保険	分類	ディフェンブ	規模	大型		
総合判定							備考欄				
<p>総合判定</p> <p>割安判定</p> <p>3</p> <p>2</p> <p>1</p> <p>0</p> <p>業績・財務判定</p> <p>配当判定</p>							割安判定	0	保険	業種純利益	1
							配当判定	1	連続増配	12期	連続
							業績・財務判定	2	非減配	21期	連続
							判定	イ マ イ チ	△	直近25期の赤字回数	0
							◎ : 9・8 ○ : 7・6・5 △ : 4・3 × : 2・1・0		株主還元方針 利益成長に応じ持続的に増配 配当性向 40%以上 平均的な修正純利益		
事業概要							ディフェンブ銘柄条件				
損保で首位級。東京海上日動を主体に生保、金融。海外保険事業を拡大。							株探より引用	①減配履歴	○		
企業情報							②リマン時騰落率	-32%			
株価	4,638	円	時価総額	5	兆円以上	③赤字履歴	○				
配当金	121	円	規模	大型	株	株主優待	30日時騰落率	-15%			
配当利回り (NISA補正)	2.61 3.41	%	決算月	3	月	無	株以上	2020.3月月足チャート			
4月20日 時点株価											

割安判定			×	0	点	◎ : 12・11・10 ○ : 9・8・7 △ : 6・5・4 × : 3・2・1・0																									
月足RSI	81					PER	13.7	5年平均	15.05	5年平均より	低い																				
40未満	3	◎																													
40以上50未満	2	○																													
50以上60未満	1	△				<table border="1"> <tr> <td>直近10年で最も低い</td> <td>3点</td> <td>◎</td> <td>直近10年での低さ</td> <td>8</td> </tr> <tr> <td>直近10年で2・3番目</td> <td>2点</td> <td>○</td> <td>判定</td> <td>×</td> </tr> <tr> <td>直近10年で4・5番目</td> <td>1点</td> <td>△</td> <td>判定</td> <td>0</td> </tr> <tr> <td>直近10年で5番目以降</td> <td>0点</td> <td>×</td> <td></td> <td></td> </tr> </table>						直近10年で最も低い	3点	◎	直近10年での低さ	8	直近10年で2・3番目	2点	○	判定	×	直近10年で4・5番目	1点	△	判定	0	直近10年で5番目以降	0点	×		
直近10年で最も低い	3点	◎	直近10年での低さ	8																											
直近10年で2・3番目	2点	○	判定	×																											
直近10年で4・5番目	1点	△	判定	0																											
直近10年で5番目以降	0点	×																													
60以上	0	×				PBR	2.07	5年平均	1.14	5年平均より	高い																				
						ミックス	28.29	5年平均	16.93	5年平均より	高い																				
						<table border="1"> <tr> <td>直近10年で最も低い</td> <td>3点</td> <td>◎</td> <td>直近10年での低さ</td> <td>11</td> </tr> <tr> <td>直近10年で2・3番目</td> <td>2点</td> <td>○</td> <td>判定</td> <td>×</td> </tr> <tr> <td>直近10年で4・5番目</td> <td>1点</td> <td>△</td> <td>判定</td> <td>0</td> </tr> <tr> <td>直近10年で5番目以降</td> <td>0点</td> <td>×</td> <td></td> <td></td> </tr> </table>						直近10年で最も低い	3点	◎	直近10年での低さ	11	直近10年で2・3番目	2点	○	判定	×	直近10年で4・5番目	1点	△	判定	0	直近10年で5番目以降	0点	×		
直近10年で最も低い	3点	◎	直近10年での低さ	11																											
直近10年で2・3番目	2点	○	判定	×																											
直近10年で4・5番目	1点	△	判定	0																											
直近10年で5番目以降	0点	×																													

配当判定



5

点

◎ : 12・11・10 ○ : 9・8・7・6 △ : 5・4・3 × : 2・1・0

配当金・配当性向推移 | 増配3点 維持2点 減配0点

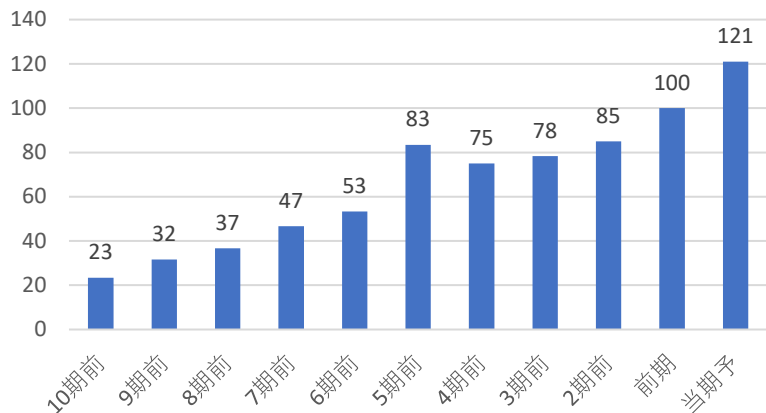

配当利回り推移

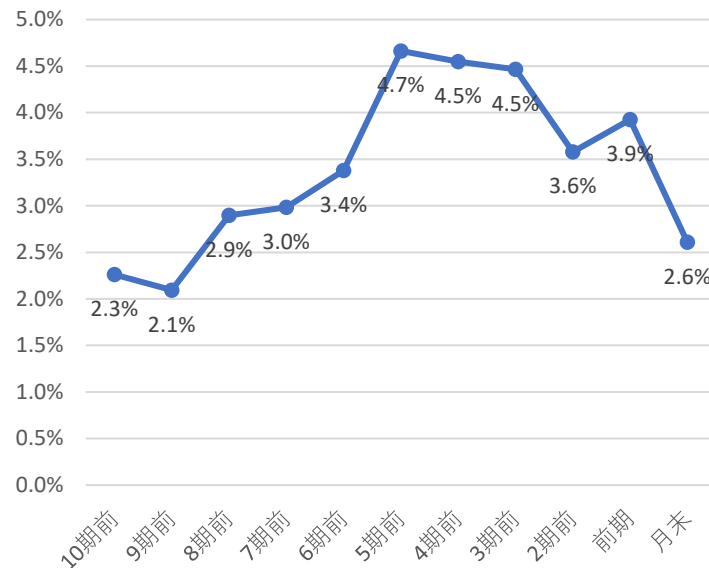

株主優待

株主優待はないよ！
株で
円相当

直近10期の増配率

5.2倍

判定

◎
3

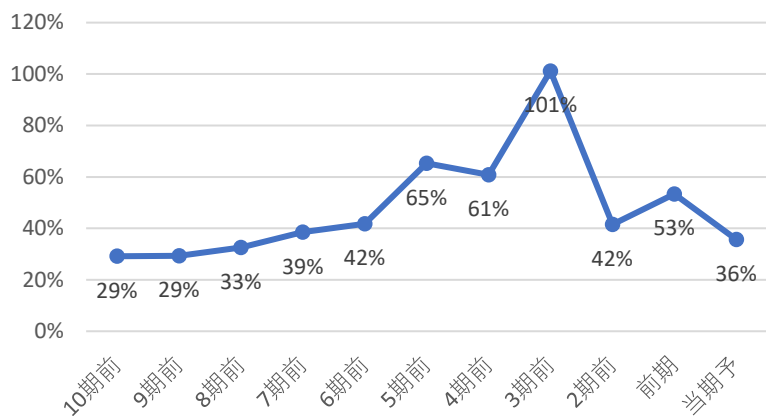

直近10年で最も高配当	3	◎
直近10年で2・3番目	2	○
直近10年で4・5番目	1	△
直近10年で5番目以降	0	×

直近10年で
9番目の配当利回り
判定 ×
0

コナショック時利回り	4.55%
現在利回り	2.61%
コナショックより利回り	低い
5年平均利回り	4.2%
5年平均利回りより	低い

30%未満	3	◎
30-50%	2	○
50-70%	1	△
70%以上	0	×

判定

○
2

判定

×
0

優待利回り(最低)

#DIV/0!

判定

×
0

業績・財務判定

○ 6 点

◎: 9・8 ○: 7・6・5 △: 4・3 ×: 2・1・0

売上高・営業利益率・営業利益・純利益推移

☑ 売上高前年比 8% 純利益率前年比 3.71%

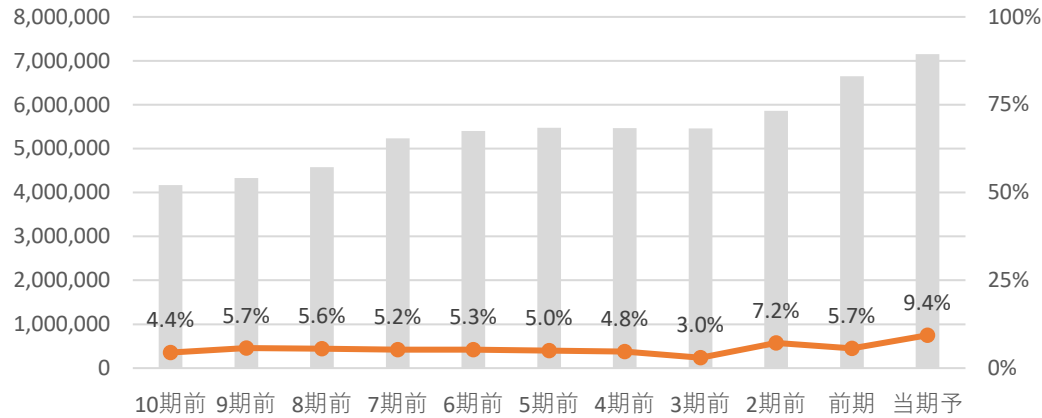

☑ 純利益前年比 78.0%

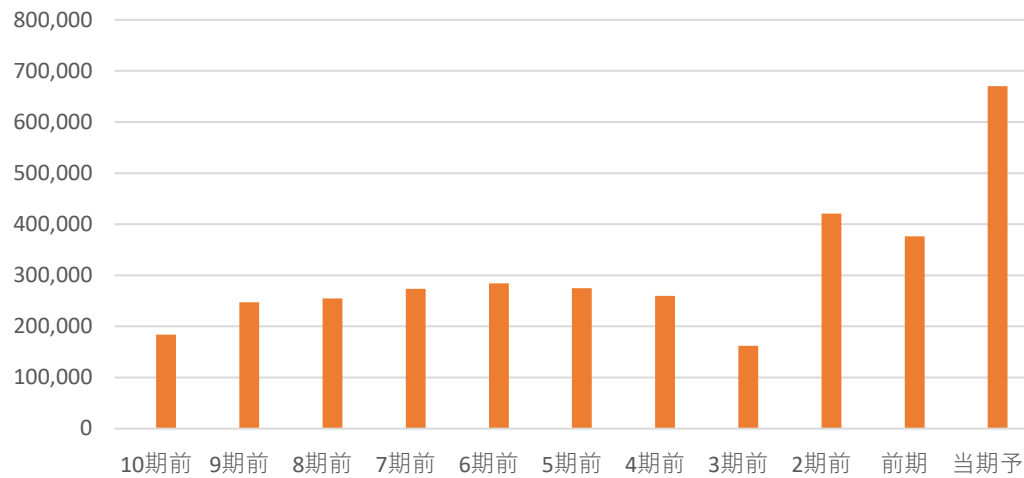

全て上昇	3	◎
2つ上昇	2	○
1つ上昇	1	△
全て減少	0	×

判定 ◎ 3

EPS推移

☑ EPS前年比 81.1% 5年平均比 135%

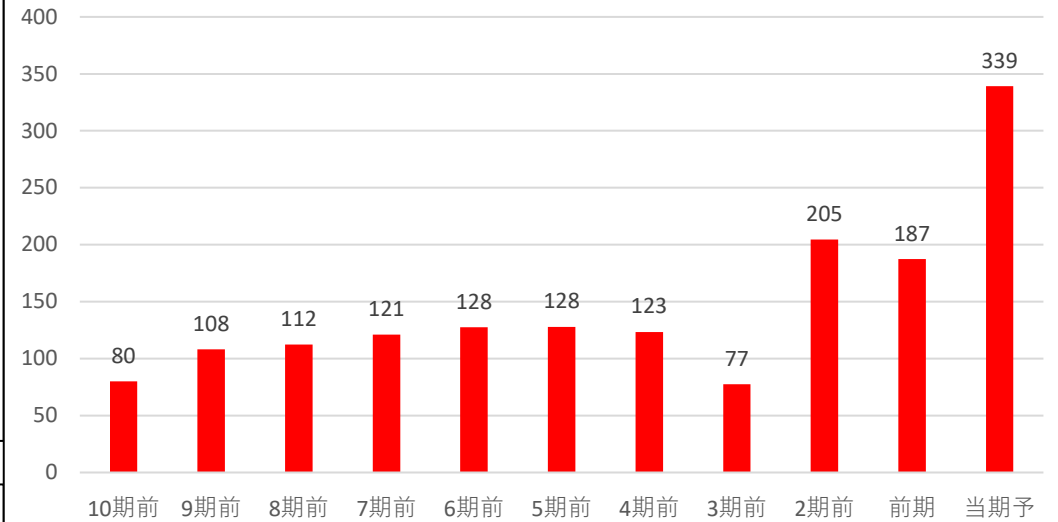

前年・5年平均両方より上昇	3	◎
どちらかより上昇	2	○
両方より減少	0	×

判定 ◎ 3

自己資本比率

☑ 自己資本比率は30%未満で財務面にかなり不安があるね!

自己資本比率 14.80%

70%以上	3	◎
50%以上70%未満	2	○
30%以上50%未満	1	△
30%未満	0	×

判定 × 0

コード	8750	銘柄名	第一生命ホールディングス	業種	保険	分類	ディフェンブ	規模	大型		
総合判定							備考欄				
<p>総合判定</p> <p>業績・財務判定</p> <p>配当判定</p>							保険	業種純利益	2		
							割安判定	0	連続増配	期	連続
							配当判定	1	非減配	14期	連続
							業績・財務判定	2	直近25期の赤字回数	0	
							判定	イ マ イ チ	△	株主還元方針	原則減配しない
◎ : 9・8 ○ : 7・6・5 △ : 4・3 × : 2・1・0											
事業概要							ディフェンブ銘柄条件				
国内生保大手。株主数は国内最多。契約者数約800万人。海外急拡大。							株探より引用	①減配履歴	○		
企業情報								②リマン時騰落率	未上場		
株価	3,433	円	時価総額	3	兆円以上		③赤字履歴	○			
配当金	106	円	規模	大型	株	株主優待	30日時騰落率	-12%			
配当利回り (NISA補正)	3.09 3.88	%	決算月	3	月	無株以上	2020.3月月足チャート				
4月20日 時点株価 https://www.dai-ichi-life-hd.com/investor/pdf/event_006.pdf 2027.3月期迄の中期経営計画							3月29日 配当金増額修正				

割安判定			× 0 点			◎ : 12・11・10 ○ : 9・8・7 △ : 6・5・4 × : 3・2・1・0																																																																																																						
月足RSI	71		PER	11.9	5年平均	15.72	5年平均より	低い																																																																																																				
40未満	3	◎																																																																																																										
40以上50未満	2	○	<table border="1"> <tr> <td>直近10年で最も低い</td> <td>3点</td> <td>◎</td> <td>直近10年での低さ</td> <td>7</td> </tr> <tr> <td>直近10年で2・3番目</td> <td>2点</td> <td>○</td> <td rowspan="4">判定</td> <td rowspan="4">×</td> </tr> <tr> <td>直近10年で4・5番目</td> <td>1点</td> <td>△</td> </tr> <tr> <td>直近10年で5番目以降</td> <td>0点</td> <td>×</td> </tr> <tr> <td colspan="3"></td> <td>判定</td> <td>×</td> </tr> <tr> <td>50以上60未満</td> <td>1</td> <td>△</td> <td colspan="6"></td> </tr> <tr> <td>60以上</td> <td>0</td> <td>×</td> <td colspan="6"></td> </tr> <tr> <td>PBR</td> <td>1.09</td> <td>5年平均</td> <td>0.53</td> <td>5年平均より</td> <td>高い</td> <td>ミックス</td> <td>12.94</td> <td>5年平均</td> <td>7.49</td> <td>5年平均より</td> <td>高い</td> </tr> <tr> <td colspan="6"> </td> <td colspan="6"> </td> </tr> <tr> <td>直近10年で最も低い</td> <td>3点</td> <td>◎</td> <td>直近10年での低さ</td> <td>11</td> <td>直近10年で最も低い</td> <td>3点</td> <td>◎</td> <td>直近10年での低さ</td> <td>9</td> </tr> <tr> <td>直近10年で2・3番目</td> <td>2点</td> <td>○</td> <td rowspan="4">判定</td> <td rowspan="4">×</td> <td>直近10年で2・3番目</td> <td>2点</td> <td>○</td> <td rowspan="4">判定</td> <td rowspan="4">×</td> </tr> <tr> <td>直近10年で4・5番目</td> <td>1点</td> <td>△</td> <td>直近10年で4・5番目</td> <td>1点</td> <td>△</td> </tr> <tr> <td>直近10年で5番目以降</td> <td>0点</td> <td>×</td> <td>直近10年で5番目以降</td> <td>0点</td> <td>×</td> </tr> <tr> <td colspan="3"></td> <td>判定</td> <td>×</td> </tr> </table>						直近10年で最も低い	3点	◎	直近10年での低さ	7	直近10年で2・3番目	2点	○	判定	×	直近10年で4・5番目	1点	△	直近10年で5番目以降	0点	×				判定	×	50以上60未満	1	△							60以上	0	×							PBR	1.09	5年平均	0.53	5年平均より	高い	ミックス	12.94	5年平均	7.49	5年平均より	高い													直近10年で最も低い	3点	◎	直近10年での低さ	11	直近10年で最も低い	3点	◎	直近10年での低さ	9	直近10年で2・3番目	2点	○	判定	×	直近10年で2・3番目	2点	○	判定	×	直近10年で4・5番目	1点	△	直近10年で4・5番目	1点	△	直近10年で5番目以降	0点	×	直近10年で5番目以降	0点	×				判定	×
直近10年で最も低い	3点	◎	直近10年での低さ	7																																																																																																								
直近10年で2・3番目	2点	○	判定	×																																																																																																								
直近10年で4・5番目	1点	△																																																																																																										
直近10年で5番目以降	0点	×																																																																																																										
					判定	×																																																																																																						
50以上60未満	1	△																																																																																																										
60以上	0	×																																																																																																										
PBR	1.09	5年平均	0.53	5年平均より	高い	ミックス	12.94	5年平均	7.49	5年平均より	高い																																																																																																	
直近10年で最も低い	3点	◎	直近10年での低さ	11	直近10年で最も低い	3点	◎	直近10年での低さ	9																																																																																																			
直近10年で2・3番目	2点	○	判定	×	直近10年で2・3番目	2点	○	判定	×																																																																																																			
直近10年で4・5番目	1点	△			直近10年で4・5番目	1点	△																																																																																																					
直近10年で5番目以降	0点	×			直近10年で5番目以降	0点	×																																																																																																					
					判定	×																																																																																																						

配当判定



5

点

◎ : 12・11・10 ○ : 9・8・7・6 △ : 5・4・3 × : 2・1・0

配当金・配当性向推移 | 増配3点 維持2点 減配0点

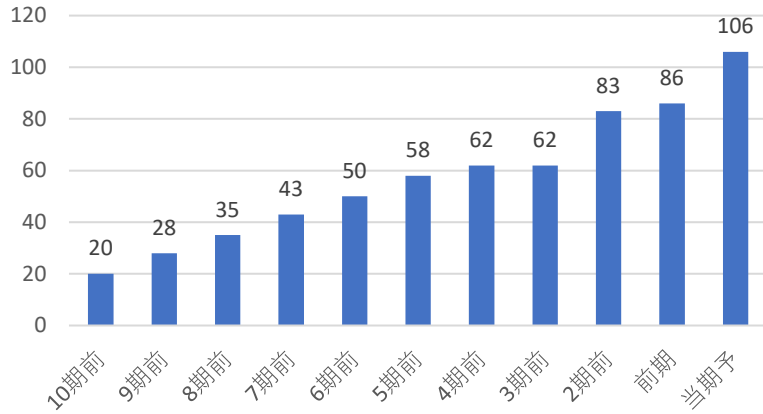

配当利回り推移

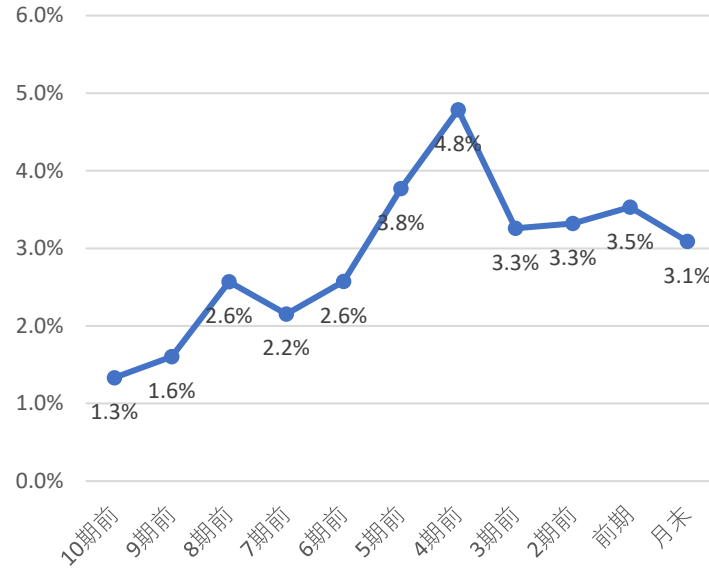

株主優待

株主優待はないよ！
株で
円相当

直近10期の増配率

5.3倍

判定

◎
3

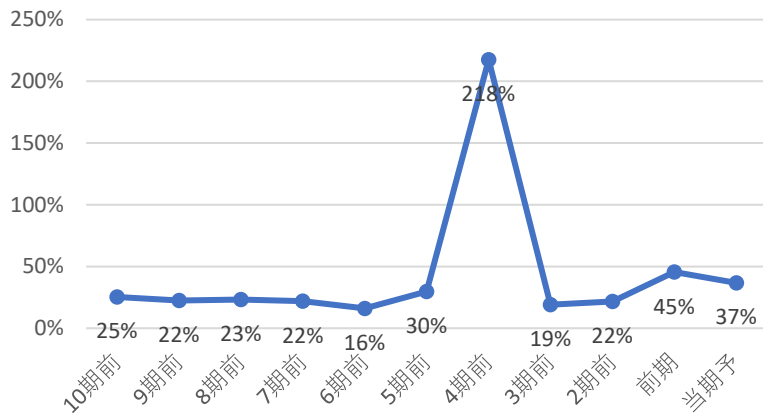

直近10年で最も高配当 3 ◎
直近10年で2・3番目 2 ○
直近10年で4・5番目 1 △
直近10年で5番目以降 0 ×

直近10年で

6番目の配当利回り

判定

×
0

コナショック時利回り 4.79%

現在利回り 3.09%

コナショックより利回り 低い

5年平均利回り 3.7%

5年平均利回りより 低い

判定

×
0

30%未満	3	◎
30-50%	2	○
50-70%	1	△
70%以上	0	×

判定

○
2

優待利回り(最低)

#DIV/0!

判定

×
0

業績・財務判定

○ 6 点

◎: 9・8 ○: 7・6・5 △: 4・3 ×: 2・1・0

売上高・営業利益率・営業利益・純利益推移

☑ 売上高前年比 7% 純利益率前年比 0.66%

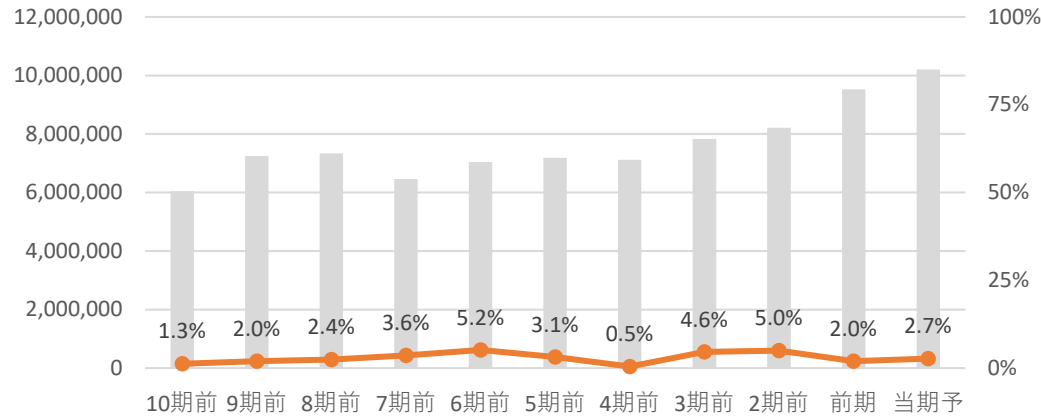

☑ 純利益前年比 42.0%

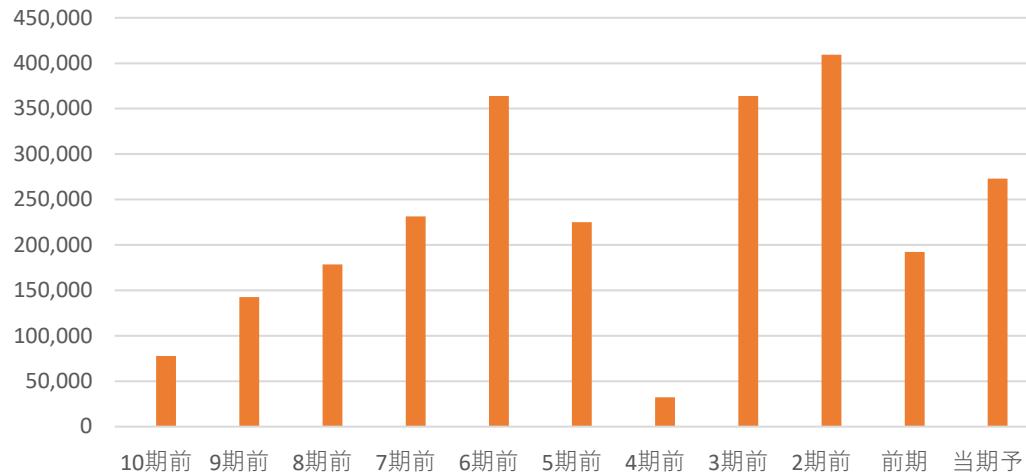

全て上昇	3	◎
2つ上昇	2	○
1つ上昇	1	△
全て減少	0	×

判定 ◎ 3

EPS推移

☑ EPS前年比 52.6% 5年平均比 29%

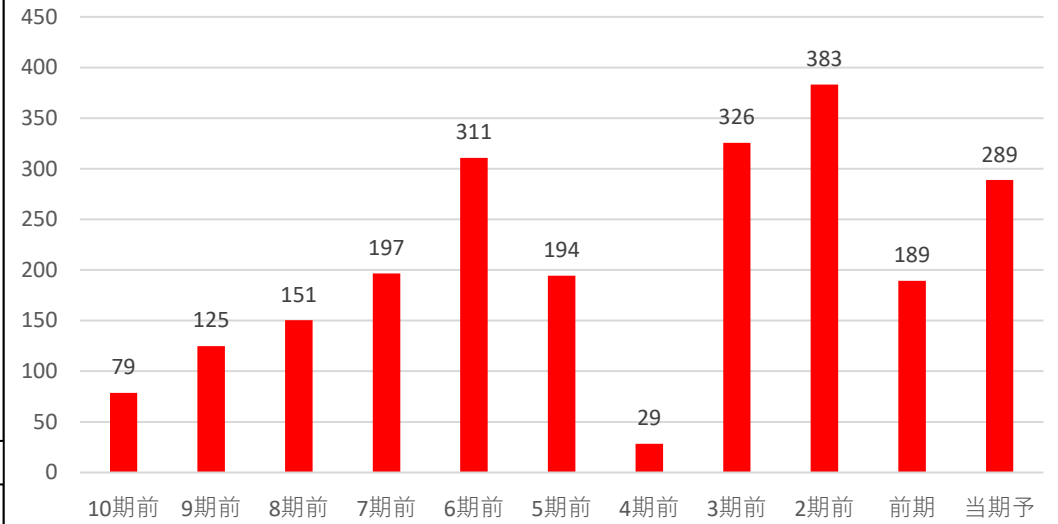

前年・5年平均両方より上昇	3	◎
どちらかより上昇	2	○
両方より減少	0	×

判定 ◎ 3

自己資本比率

☑ 自己資本比率は30%未満で財務面にかなり不安があるね!

自己資本比率 4.50%

70%以上	3	◎
50%以上70%未満	2	○
30%以上50%未満	1	△
30%未満	0	×

判定 × 0

コード	8725	銘柄名	MS&ADインシュアランス	業種	保険	分類	ディフェンブ	規模	大型		
総合判定							備考欄				
<p>総合判定</p> <p>業績・財務判定</p> <p>配当判定</p>							割安判定	0	保険	業種純利益	3
							配当判定	1	連続増配	11期	連続
							業績・財務判定	2	非減配	15期	連続
							判定	イ マ イ チ	△	直近25期の赤字回数	1
							◎：9・8 ○：7・6・5 △：4・3 ×：2・1・0		株主還元方針 還元ペ-ス利益の50%		
事業概要							ディフェンブ銘柄条件				
損保首位級。傘下に三井住友海上、あいおいニッセイ同和損保。海外を拡大。							株探より引用	①減配履歴	○		
企業情報							②リ-マン時騰落率	-18%			
株価	2,679	円	時価総額	2	兆円以上	③赤字履歴	×				
配当金	80	円	規模	大型	株	株主優待	30日時騰落率	-13%			
配当利回り (NISA補正)	2.99 3.78	%	決算月	3	月	無 株以上	2020.3月月足チャート				
4月20日 時点株価											

割安判定			×	0	点	◎ : 12・11・10 ○ : 9・8・7 △ : 6・5・4 × : 3・2・1・0					
月足RSI	89					PER	12.2	5年平均	10.80	5年平均より	高い
40未満	3	◎									
40以上50未満	2	○									
50以上60未満	1	△									
60以上	0	×									
						直近10年で最も低い	3点	◎	直近10年での低さ	7	
						直近10年で2・3番目	2点	○			判定
						直近10年で4・5番目	1点	△			×
						直近10年で5番目以降	0点	×			0
PBR	1.10	5年平均	0.68			ミックス	13.47	5年平均	7.36	5年平均より	高い
直近10年で最も低い	3点	◎				直近10年で最も低い	3点	◎	直近10年での低さ	11	
直近10年で2・3番目	2点	○				直近10年で2・3番目	2点	○			判定
直近10年で4・5番目	1点	△				直近10年で4・5番目	1点	△			×
直近10年で5番目以降	0点	×				直近10年で5番目以降	0点	×			0

配当判定



5

点

◎ : 12・11・10 ○ : 9・8・7・6 △ : 5・4・3 × : 2・1・0

配当金・配当性向推移 | 増配3点 維持2点 減配0点

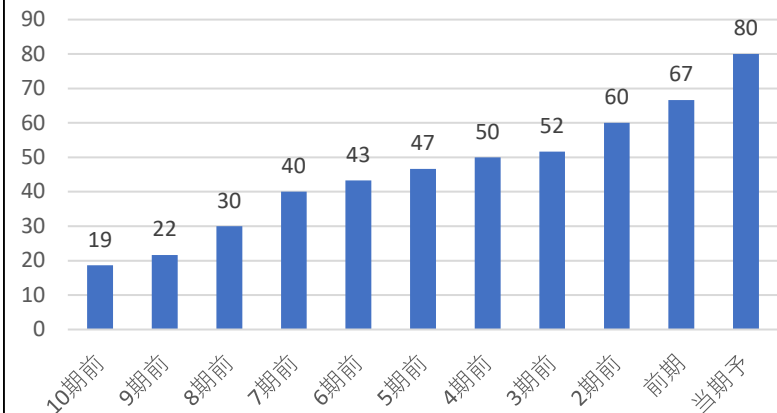

配当利回り推移

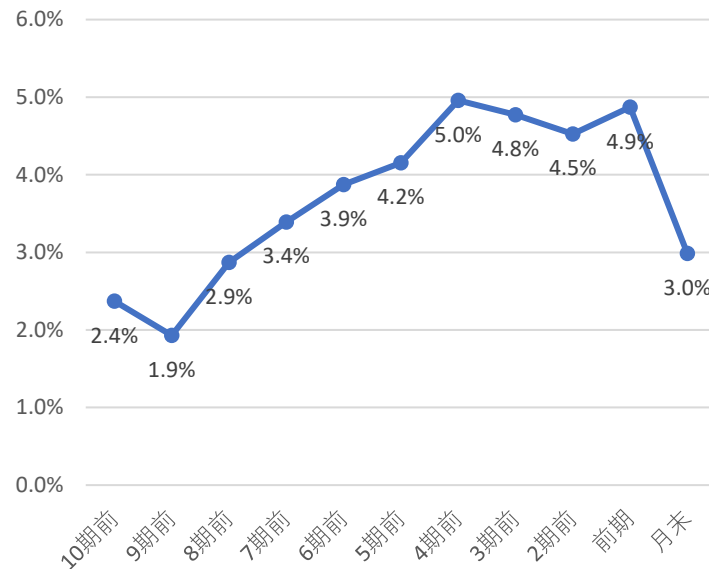

株主優待

株主優待はないよ！
株で
円相当

直近10期の増配率

4.3倍

判定

◎
3

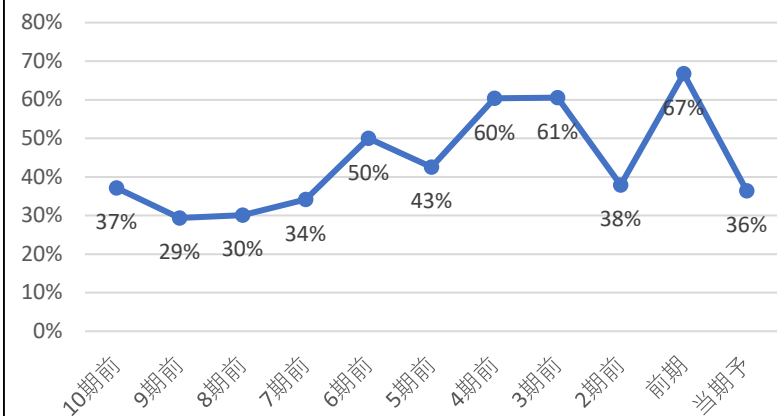

直近10年で最も高配当 3 ◎
直近10年で2・3番目 2 ○
直近10年で4・5番目 1 △
直近10年で5番目以降 0 ×

直近10年で
8番目の配当利回り
判定 ×
0

コナショック時利回り 4.96%

現在利回り 2.99%

コナショックより利回り 低い

5年平均利回り 4.7%

5年平均利回りより 低い

30%未満 3 ◎
30-50% 2 ○
50-70% 1 △
70%以上 0 ×

判定

○
2

判定

×
0

優待利回り(最低)

#DIV/0!

判定

×
0

業績・財務判定 ○ 6 点

◎: 9・8 ○: 7・6・5 △: 4・3 ×: 2・1・0

売上高・営業利益率・営業利益・純利益推移

☑ 売上高前年比 5% 純利益率前年比 3.29%

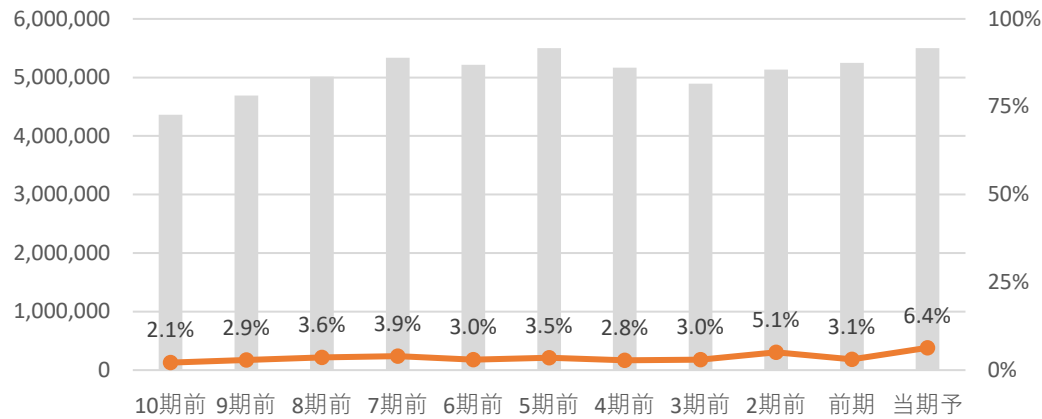

☑ 純利益前年比 116.7%

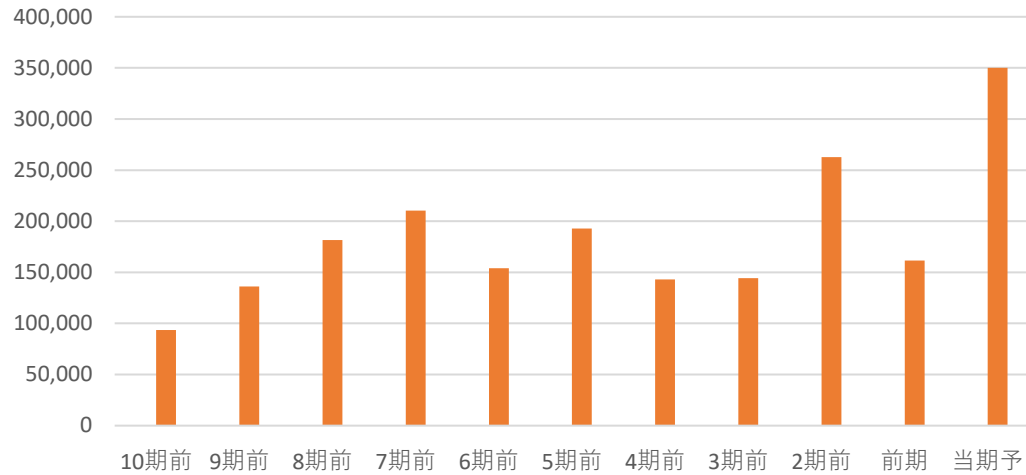

全て上昇	3	◎
2つ上昇	2	○
1つ上昇	1	△
全て減少	0	×

判定 ◎ **3**

EPS推移

☑ EPS前年比 119.9% 5年平均比 105%

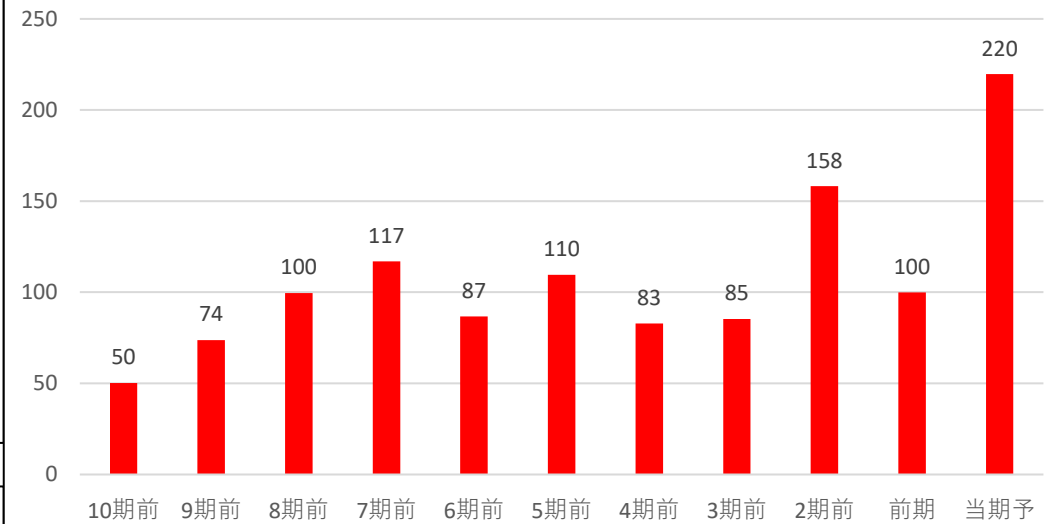

前年・5年平均両方より上昇	3	◎
どちらかより上昇	2	○
両方より減少	0	×

判定 ◎ **3**

自己資本比率

☑ 自己資本比率は30%未満で財務面にかなり不安があるね!

自己資本比率 **14.90%**

70%以上	3	◎
50%以上70%未満	2	○
30%以上50%未満	1	△
30%未満	0	×

判定 × **0**

コード	8630	銘柄名	SOMPOホールディングス	業種	保険	分類	-	規模	大型		
総合判定							備考欄				
<p>総合判定</p> <p>割安判定 3 2 1 0</p> <p>業績・財務判定 配当判定</p> <p>判定 イ マ イ チ</p> <p>◎ : 9・8 ○ : 7・6・5 △ : 4・3 × : 2・1・0</p>							割安判定	0	保険	業種純利益	5
							配当判定	2	連続増配	10期	連続
							業績・財務判定	2	非減配	11期	連続
							判定	イ マ イ チ	△	直近25期の赤字回数	5
										株主還元方針	修正連結利益
事業概要							ディフェンシブ銘柄条件				
損保3強の一角。損保ジャパンと日本興亜が合併。海外、介護・ヘルスケアを拡大。							株探より引用	①減配履歴	○		
企業情報							②リマン時騰落率	未上場			
株価	3,021	円	時価総額	2	兆円以上	③赤字履歴	×				
配当金	100	円	規模	大型	株	株主優待	30日時騰落率	-17%			
配当利回り (NISA補正)	3.31 4.11	%	決算月	3	月	無 株以上	2020.3月月足チャート				
4月20日 時点株価							ビッグモーター問題				

配当判定

○ 6 点

◎ : 12・11・10 ○ : 9・8・7・6 △ : 5・4・3 × : 2・1・0

配当金・配当性向推移 | 増配3点 維持2点 減配0点

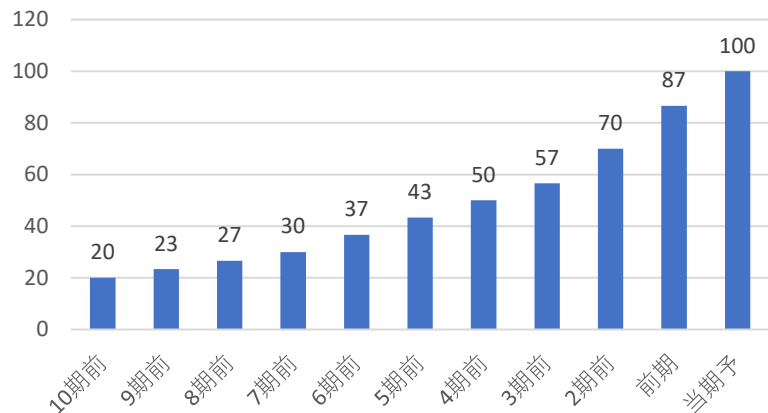

配当利回り推移

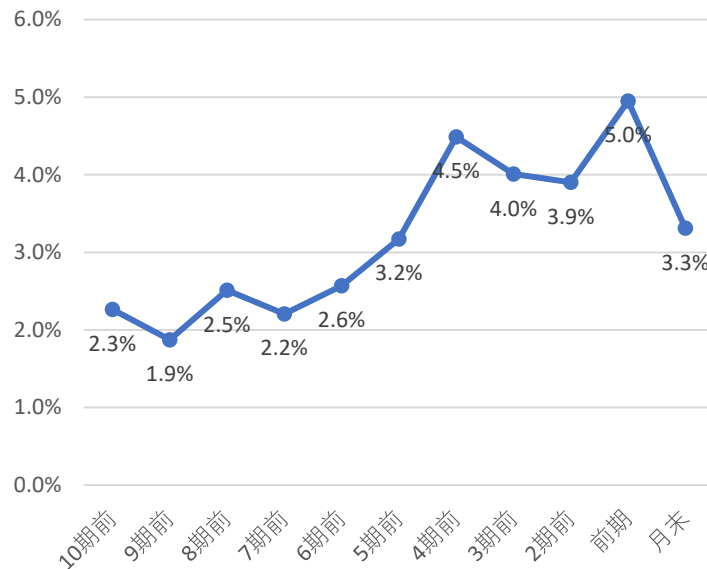

株主優待

株主優待はないよ！
株で
円相当

直近10期の増配率

5.0倍

判定

◎
3

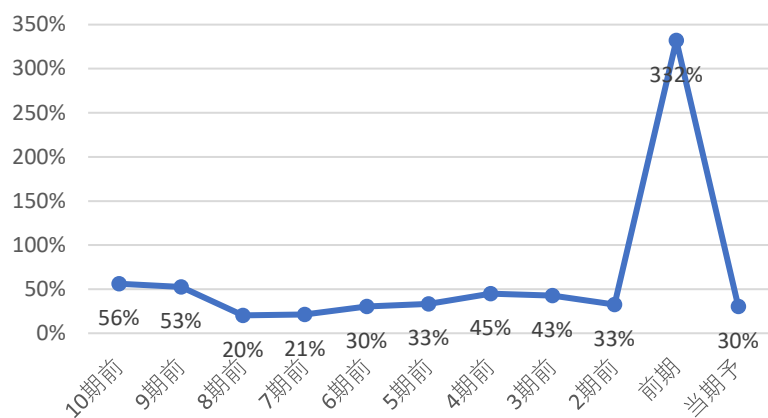

直近10年で最も高配当	3	◎
直近10年で2・3番目	2	○
直近10年で4・5番目	1	△
直近10年で5番目以降	0	×

直近10年で

5番目の配当利回り

判定

△
1

コナショック時利回り 4.49%

現在利回り 3.31%

コナショックより利回り 低い

5年平均利回り 4.1%

5年平均利回りより 低い

30%未満	3	◎
30-50%	2	○
50-70%	1	△
70%以上	0	×

判定

○
2

判定

×
0

優待利回り(最低)

#DIV/0!

判定

×
0

業績・財務判定

○ 5 点

◎: 9・8 ○: 7・6・5 △: 4・3 ×: 2・1・0

売上高・営業利益率・営業利益・純利益推移

☑ 売上高前年比 -1% 純利益率前年比 6.51%

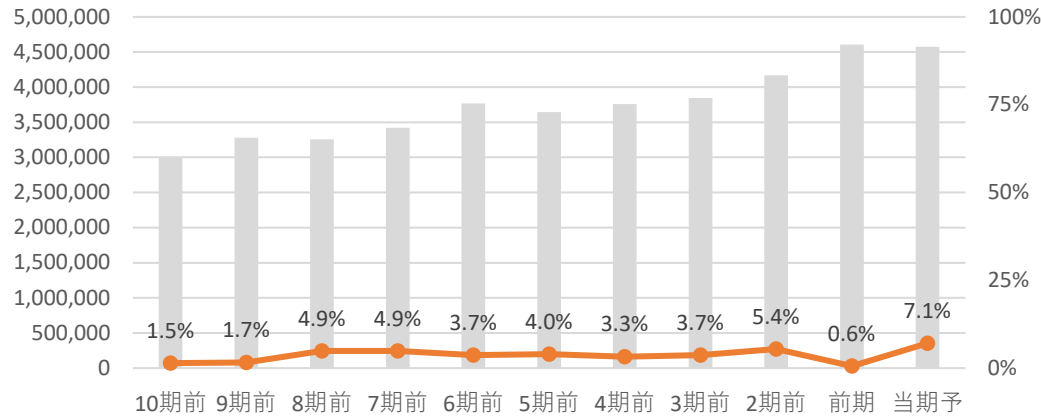

☑ 純利益前年比 1126.7%

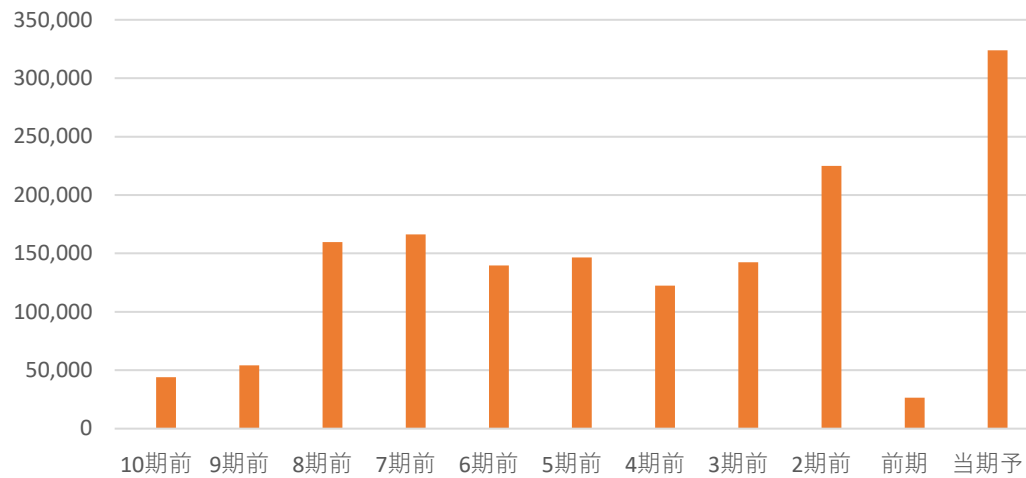

全て上昇	3	◎
2つ上昇	2	○
1つ上昇	1	△
全て減少	0	×

判定 ○ 2

EPS推移

☑ EPS前年比 1157.1% 5年平均比 166%

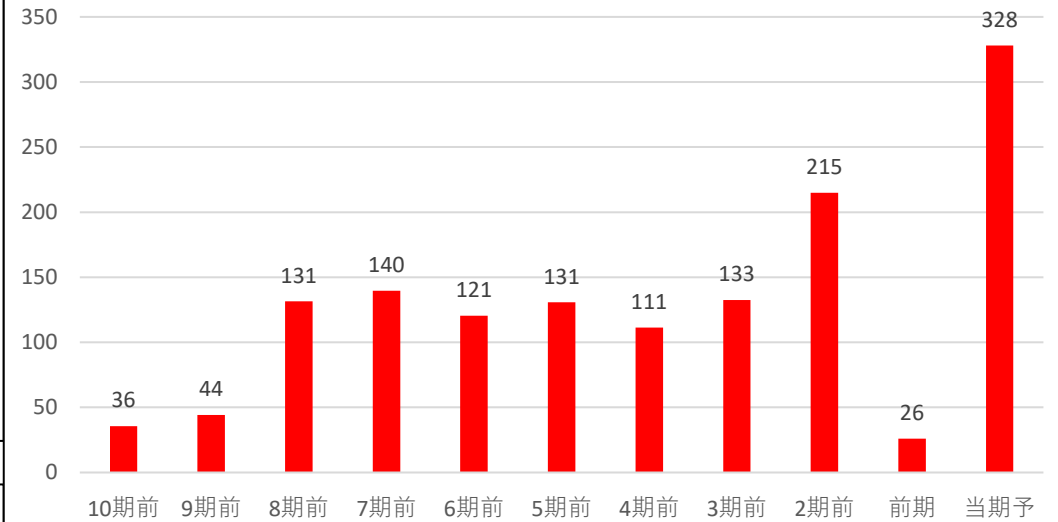

前年・5年平均両方より上昇	3	◎
どちらかより上昇	2	○
両方より減少	0	×

判定 ◎ 3

自己資本比率

☑ 自己資本比率は30%未満で財務面にかなり不安があるね!

自己資本比率 17.80%

70%以上	3	◎
50%以上70%未満	2	○
30%以上50%未満	1	△
30%未満	0	×

判定 × 0