

コード	3382	銘柄名	セブン&アイホールディングス	業種	小売	分類	超DF	規模	大型		
総合判定							備考欄				
<p>総合判定</p> <p>業績・財務判定</p> <p>配当判定</p> <p>割安判定</p> <p>3</p> <p>2</p> <p>1</p> <p>0</p>							割安判定	1	小売	業種純利益	2
							配当判定	2	連続増配	期	連続
							業績・財務判定	2	非減配	17期	連続
							判定	割安	○	直近25期の赤字回数	0
							◎：9・8 ○：7・6・5 △：4・3 ×：2・1・0		株主還元方針 累進配当（基本方針） 総還元性向 50%以上		
事業概要							ディフェンシブ銘柄条件				
総合小売業で国内2位。ヨーカ堂、セブンイレブン核に百貨店、外食など金融が成長。							株探より引用	①減配履歴	○		
企業情報							②リマン時騰落率	-6%			
株価	1,996	円	時価総額	5	兆円以上	③赤字履歴	○				
配当金	40	円	規模	大型	株	株主優待	30日時騰落率	-3%			
配当利回り (NISA補正)	2.00 2.80	%	決算月	2	月	有 100 株以上	2020.3月月足チャート				
4月20日 時点株価 https://www.7andi.com/ir/file/library/ks/pdf/2024_0410ks_01.pdf											

割安判定

△ 6 点

◎ : 12・11・10 ○ : 9・8・7 △ : 6・5・4 × : 3・2・1・0

月足RSI 65

PER 17.8 5年平均 31.24 5年平均より **低い**

40未満	3	◎
40以上50未満	2	○
50以上60未満	1	△
60以上	0	×

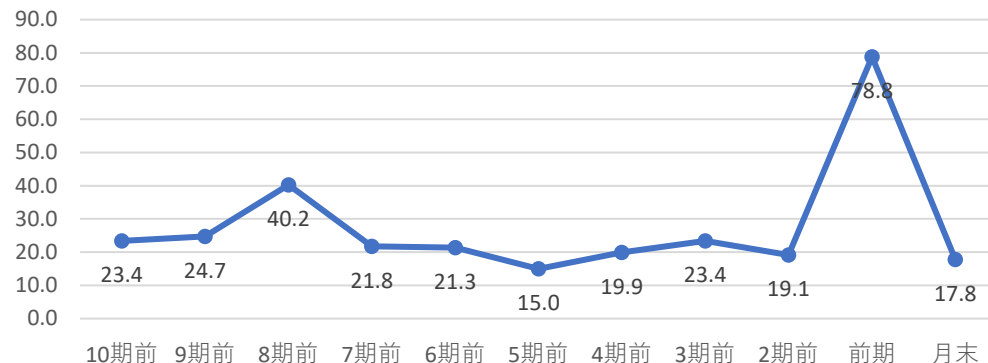

直近10年で最も低い	3点	◎	直近10年での低さ	2
直近10年で2・3番目	2点	○	判定 ○ 2	
直近10年で4・5番目	1点	△		
直近10年で5番目以降	0点	×		
判定 × 0				

PBR 1.41 5年平均 1.51 5年平均より **低い**

ミックス 25.11 5年平均 50.58 5年平均より **低い**

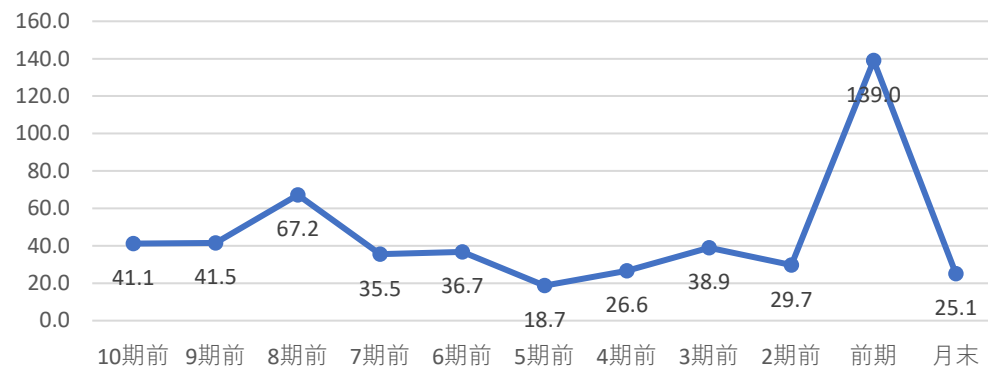
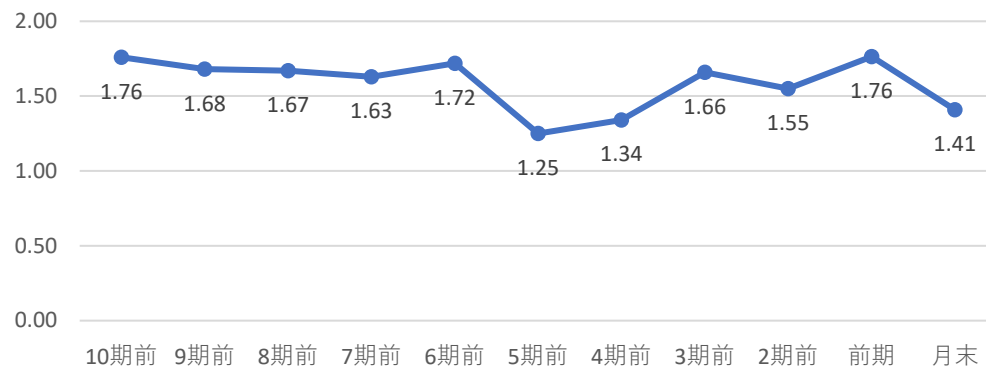

直近10年で最も低い	3点	◎	直近10年での低さ	3
直近10年で2・3番目	2点	○	判定 ○ 2	
直近10年で4・5番目	1点	△		
直近10年で5番目以降	0点	×		
判定 × 0				

直近10年で最も低い	3点	◎	直近10年での低さ	2
直近10年で2・3番目	2点	○	判定 ○ 2	
直近10年で4・5番目	1点	△		
直近10年で5番目以降	0点	×		
判定 × 0				

配当判定

○ 7 点

◎ : 12・11・10 ○ : 9・8・7・6 △ : 5・4・3 × : 2・1・0

配当金・配当性向推移 | 増配3点 維持2点 減配0点

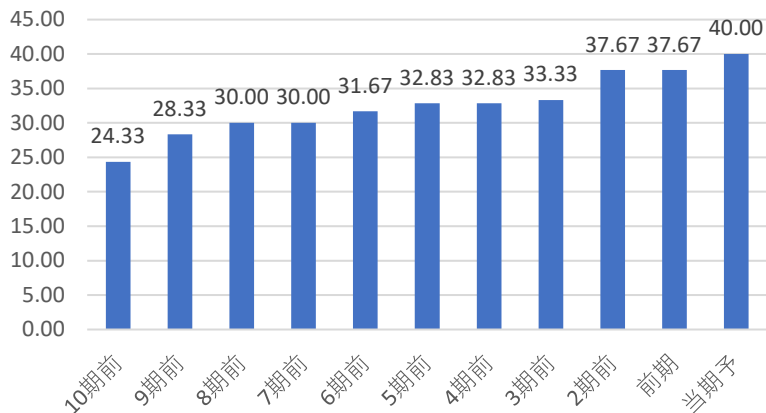

配当利回り推移

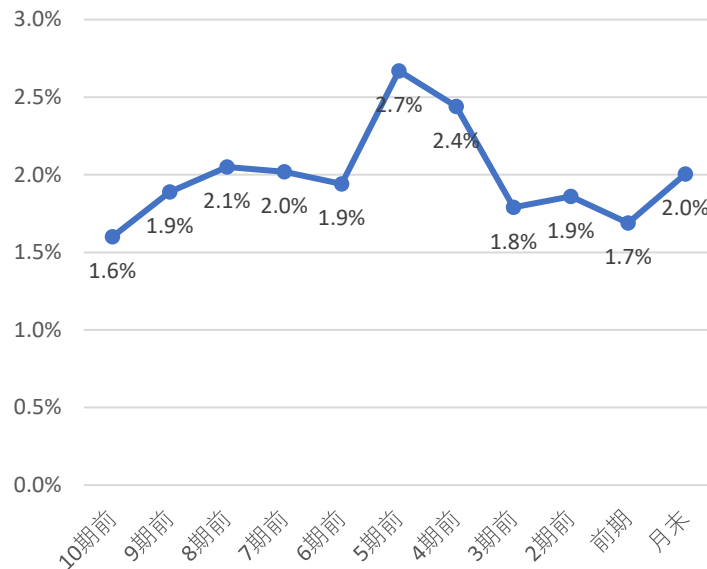

株主優待

株主優待は下記の通りだよ！

- 100株で 商品券 2,000円相当
- 保有期間 3年未満
- 400株で 商品券 2,500円相当
- 保有期間 3年未満
- 保有期間 3年未満
- 700株で 商品券 3,000円相当
- 保有期間 3年未満

直近10期の増配率

1.6倍

判定

◎
3

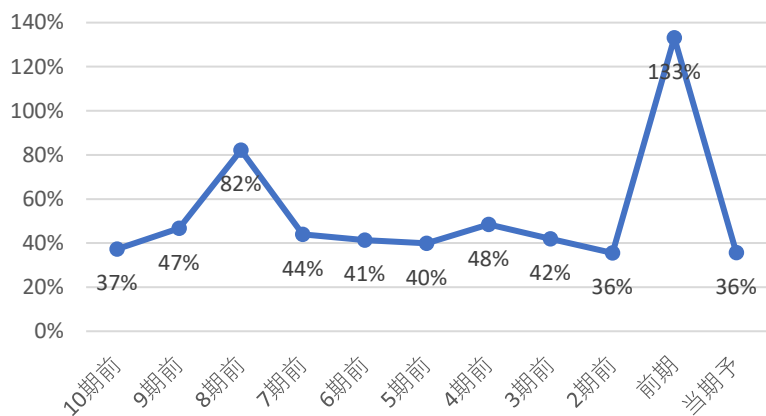

直近10年で最も高配当 3 ◎
 直近10年で2・3番目 2 ○
 直近10年で4・5番目 1 △
 直近10年で5番目以降 0 ×

直近10年で

5番目の配当利回り

判定

△
1

コナショック時利回り 2.78%

現在利回り 2.00%

コナショックより利回り 低い

5年平均利回り 2.1%

5年平均利回りより 低い

判定

×
0

- 100株で 商品券 250円相当
- 保有期間 3年以上
- 400株で 商品券 3,000円相当
- 保有期間 3年以上
- 700株で 商品券 3,500円相当
- 保有期間 3年以上

30%未満	3	◎
30-50%	2	○
50-70%	1	△
70%以上	0	×

判定

○
2

優待利回り(最低)

1.00%

判定

○
1

業績・財務判定 ○ 6 点

◎: 9・8 ○: 7・6・5 △: 4・3 ×: 2・1・0

売上高・営業利益率・営業利益・純利益推移

☑ 売上高前年比 -2% 営業利益率前年比 0.19%

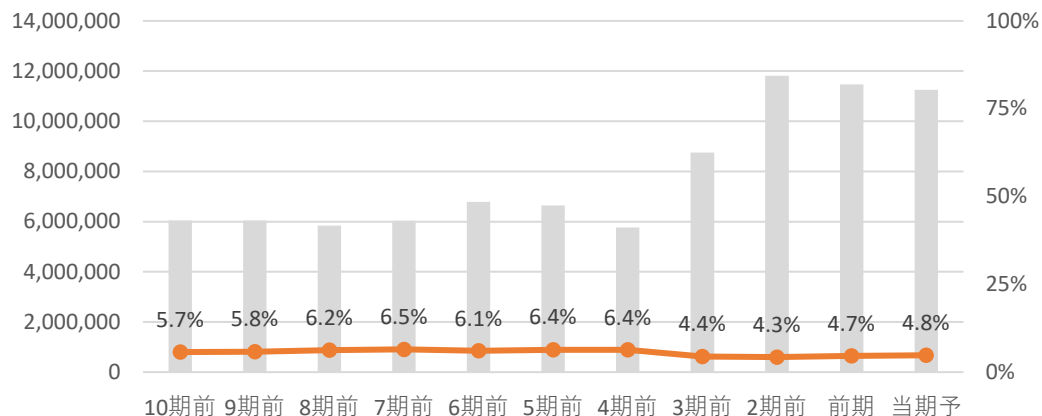

☑ 営業利益前年比 2.0% 純利益前年比 30.4%

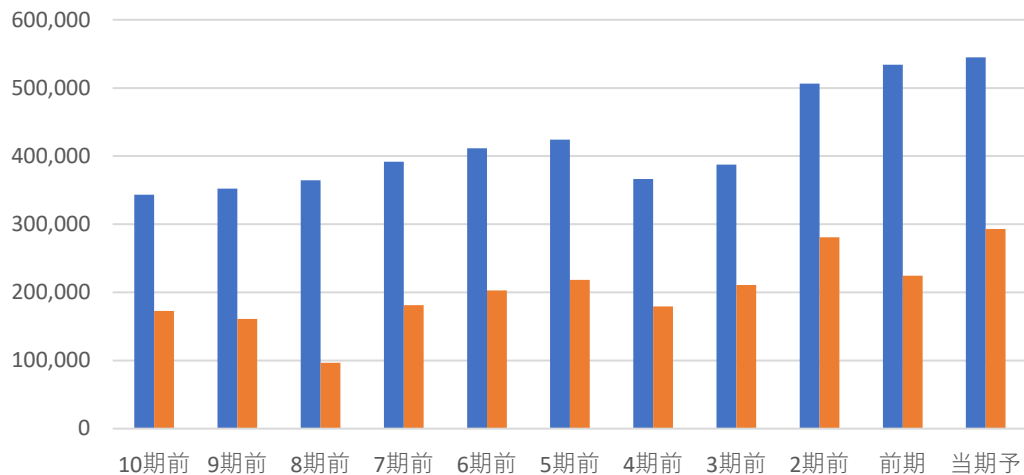

全て上昇	3	◎
2つ上昇	2	○
1つ上昇	1	△
全て減少	0	×

判定 ○ 2

EPS推移

☑ EPS前年比 295.4% 5年平均比 54%

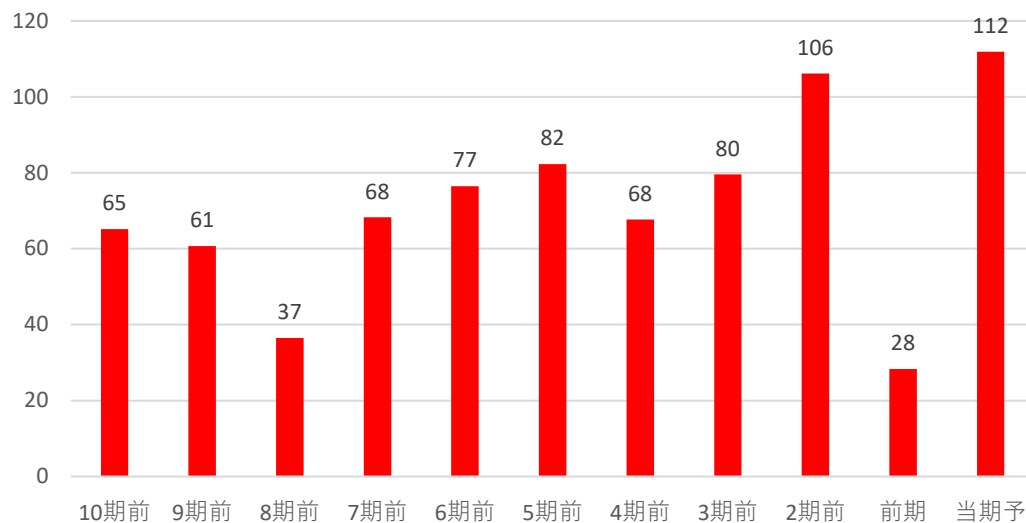

前年・5年平均両方より上昇	3	◎
どちらかより上昇	2	○
両方より減少	0	×

判定 ◎ 3

自己資本比率

☑ 自己資本比率は50%未満で財務面に少し不安があるね!

自己資本比率 35.10%

70%以上	3	◎
50%以上70%未満	2	○
30%以上50%未満	1	△
30%未満	0	×

判定 △ 1

コード	2790	銘柄名	ナフコ	業種	小売	分類	ディフェンシブ	規模	小型			
総合判定							備考欄					
<p>総合判定</p> <p>業績・財務判定</p> <p>割安判定</p> <p>3</p> <p>2</p> <p>1</p> <p>0</p> <p>配当判定</p>							割安判定	0	小売	業種純利益		
							配当判定	2	連続増配	期	連続	
							業績・財務判定	0	非減配	26期	連続	
							判定	割高	×	直近25期の赤字回数	0	
									◎ : 9・8 ○ : 7・6・5 △ : 4・3 × : 2・1・0	株主還元方針 具体性無		
事業概要							ディフェンシブ銘柄条件					
ホームセンター大手。九州から関西・関東に進出。家具専門店との併設店が主力。							株探より引用	①減配履歴	○			
企業情報							②リマン時騰落率	-46%				
株価	2,793	円	時価総額	1,000	億円未満		③赤字履歴	○				
配当金	58	円	規模	小型	株	株主優待	30日時騰落率	-22%				
配当利回り (NISA補正)	2.08 2.87	%	決算月	3	月	有 100株以上	2020.3月月足チャート					
4月20日 時点株価												

割安判定			× 0 点			◎ : 12・11・10 ○ : 9・8・7 △ : 6・5・4 × : 3・2・1・0					
月足RSI 77			PER 19.4			5年平均 7.20			5年平均より 高い		
40未満 3 ◎ 40以上50未満 2 ○ 50以上60未満 1 △ 60以上 0 ×											
			直近10年で最も低い 3点 ◎			直近10年での低さ 11					
			判定 ×			判定 ×			判定 ×		
			判定 0			判定 0			判定 0		
PBR 0.49			5年平均 0.31			5年平均より 高い			ミックス 9.45		
直近10年で最も低い 3点 ◎			直近10年での低さ 11			直近10年で最も低い 3点 ◎			直近10年での低さ 11		
直近10年で2・3番目 2点 ○			判定 ×			直近10年で2・3番目 2点 ○			判定 ×		
直近10年で4・5番目 1点 △			判定 0			直近10年で4・5番目 1点 △			判定 0		
直近10年で5番目以降 0点 ×			判定 0			直近10年で5番目以降 0点 ×			判定 0		

配当判定

○ 6 点

◎ : 12・11・10 ○ : 9・8・7・6 △ : 5・4・3 × : 2・1・0

配当金・配当性向推移 | 増配3点 維持2点 減配0点

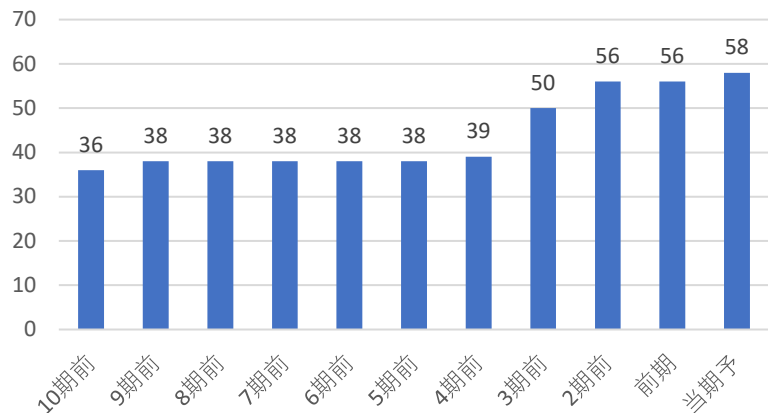

配当利回り推移

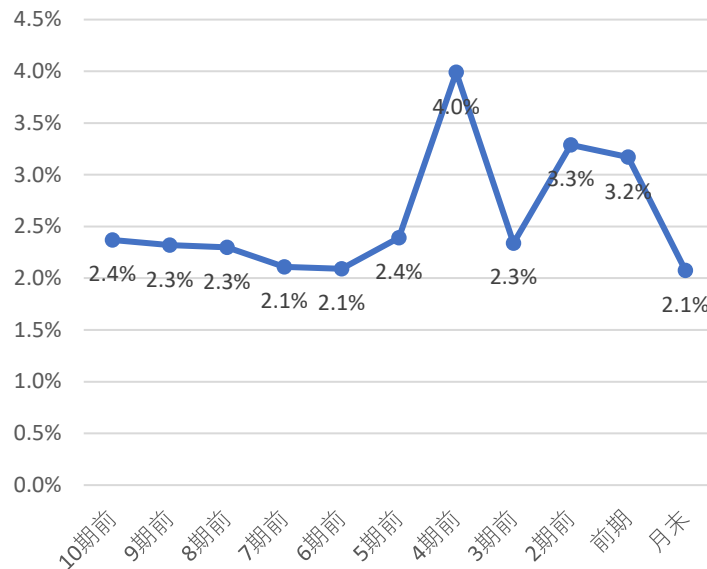

株主優待

株主優待は下記の通りだよ！
 100株で UCギフトカード
 1,500円相当 自社買物券
 どちらか
 詳細はHPを見てね！

直近10期の増配率

1.6倍

判定

◎
3

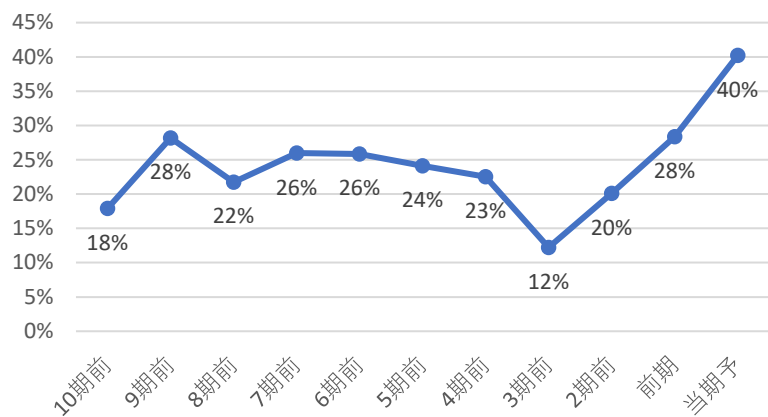

直近10年で最も高配当 3 ◎
 直近10年で2・3番目 2 ○
 直近10年で4・5番目 1 △
 直近10年で5番目以降 0 ×

直近10年で
11番目の配当利回り
判定 ×
0

コナショック時利回り 3.99%
 現在利回り 2.08%
 コナショックより利回り 低い
 5年平均利回り 3.0%
 5年平均利回りより 低い

判定 ×
0

優待利回り(最低)
0.54%

判定 ○
1

30%未満	3	◎
30-50%	2	○
50-70%	1	△
70%以上	0	×

判定

○
2

業績・財務判定 × 2 点

◎ : 9・8 ○ : 7・6・5 △ : 4・3 × : 2・1・0

売上高・営業利益率・営業利益・純利益推移

☑ 売上高前年比 -1% 営業利益率前年比 -1.06%

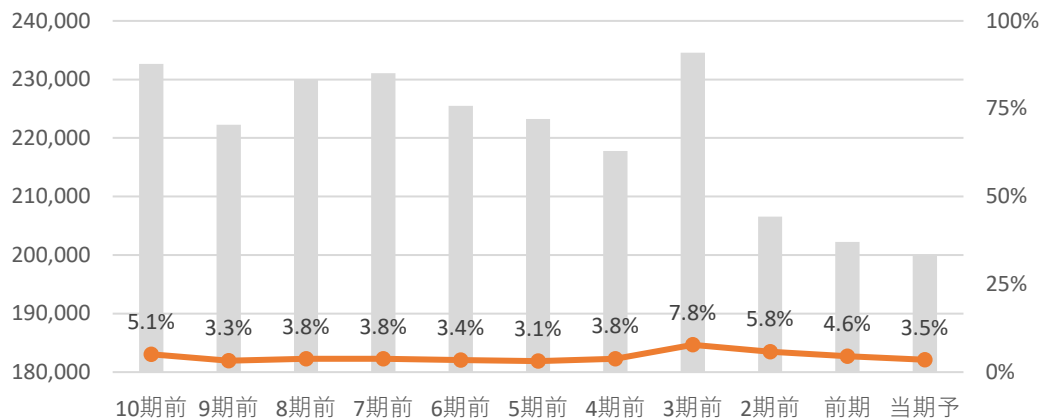

☑ 営業利益前年比 -24.1% 純利益前年比 -26.9%

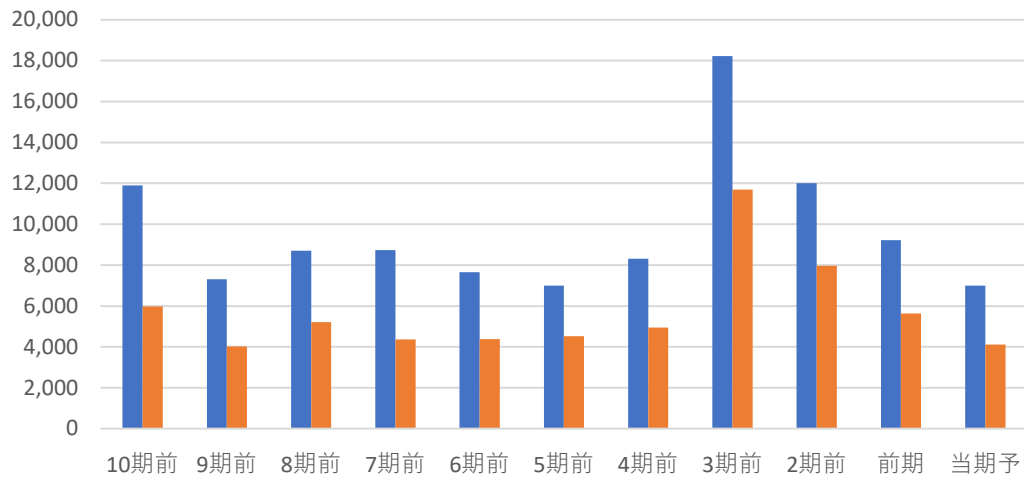

全て上昇 3 ◎
 2つ上昇 2 ○
 1つ上昇 1 △
 全て減少 0 ×

判定 × 0

EPS推移

☑ EPS前年比 -27.0% 5年平均比 -41%

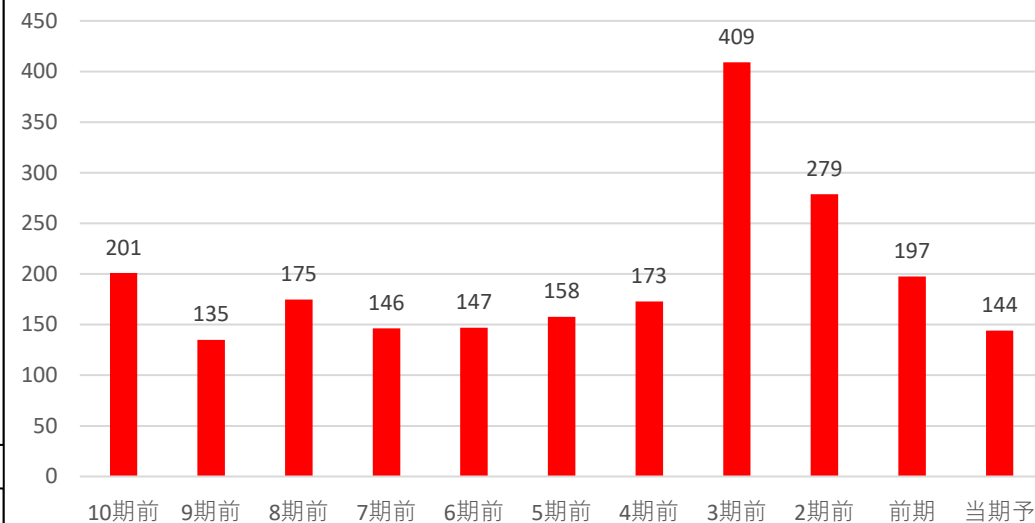

前年・5年平均両方より上昇 3 ◎
 どちらかより上昇 2 ○
 両方より減少 0 ×

判定 × 0

自己資本比率

☑ 自己資本比率は50%以上で好財務企業だね!

自己資本比率 67.80%

70%以上 3 ◎
 50%以上70%未満 2 ○
 30%以上50%未満 1 △
 30%未満 0 ×

判定 ○ 2

コード	3050	銘柄名	DCMホールディングス	業種	小売	分類	超DF	規模	中型		
総合判定							備考欄				
<p>総合判定</p> <p>割安判定 3</p> <p>業績・財務判定 2</p> <p>配当判定 5</p> <p>総合判定 0</p>							小売	業種純利益			
							割安判定	0	連続増配	10期	連続
							配当判定	3	非減配	18期	連続
							業績・財務判定	2	直近25期の赤字回数	0	
							判定	割安	○	株主還元方針	
<p>◎：9・8</p> <p>○：7・6・5</p> <p>△：4・3</p> <p>×：2・1・0</p>							配当性向	35% 目安			
事業概要							配当性向	40% 目指す			
ホームセンター大手。ホームマック、カーマ、ダイキが経営統合。PB商品に強み。ケーヨーを傘下。							総還元性向	70% 目指す			
株探より引用							ディフェンシブ銘柄条件				
企業情報							①減配履歴	○			
株価	1,392	円	時価総額	3,000	億円未満	②リマン時騰落率	-17%				
配当金	44	円	規模	中型	株	③赤字履歴	○				
配当利回り	3.16	%	決算月	2	月	30日時騰落率	1%				
(NISA補正)	3.96	%			株主優待	2020.3月月足チャート					
				有	100	株以上					
4月20日 時点株価 https://www.dcm-hldgs.co.jp/grp/pdf/grp/ir/management/policy/20230418_chuki.pdf											

割安判定			× 0 点			◎ : 12・11・10 ○ : 9・8・7 △ : 6・5・4 × : 3・2・1・0																													
月足RSI	68		PER	9.6	5年平均	8.95	5年平均より				高い																								
40未満	3	◎	<table border="1"> <caption>PER 10期前～月末</caption> <tr><th>期前</th><td>10期前</td><td>9期前</td><td>8期前</td><td>7期前</td><td>6期前</td><td>5期前</td><td>4期前</td><td>3期前</td><td>2期前</td><td>前期</td><td>月末</td></tr> <tr><th>値</th><td>13.4</td><td>11.0</td><td>11.9</td><td>13.1</td><td>12.0</td><td>9.5</td><td>8.3</td><td>8.8</td><td>9.1</td><td>9.0</td><td>9.6</td></tr> </table>									期前	10期前	9期前	8期前	7期前	6期前	5期前	4期前	3期前	2期前	前期	月末	値	13.4	11.0	11.9	13.1	12.0	9.5	8.3	8.8	9.1	9.0	9.6
期前	10期前	9期前	8期前	7期前	6期前	5期前	4期前	3期前	2期前	前期	月末																								
値	13.4	11.0	11.9	13.1	12.0	9.5	8.3	8.8	9.1	9.0	9.6																								
40以上50未満	2	○	<table border="1"> <tr> <td>直近10年で最も低い</td> <td>3点</td> <td>◎</td> <td>直近10年での低さ</td> <td>6</td> </tr> <tr> <td>直近10年で2・3番目</td> <td>2点</td> <td>○</td> <td rowspan="4">判定</td> <td rowspan="4">×</td> </tr> <tr> <td>直近10年で4・5番目</td> <td>1点</td> <td>△</td> </tr> <tr> <td>直近10年で5番目以降</td> <td>0点</td> <td>×</td> </tr> <tr> <td colspan="2"></td> <td>判定</td> <td>0</td> </tr> </table>									直近10年で最も低い	3点	◎	直近10年での低さ	6	直近10年で2・3番目	2点	○	判定	×	直近10年で4・5番目	1点	△	直近10年で5番目以降	0点	×			判定	0				
直近10年で最も低い	3点	◎										直近10年での低さ	6																						
直近10年で2・3番目	2点	○										判定	×																						
直近10年で4・5番目	1点	△																																	
直近10年で5番目以降	0点	×																																	
		判定	0																																
50以上60未満	1	△																																	
60以上	0	×																																	
PBR	0.74	5年平均	0.70	5年平均より				高い	ミックス	7.11	5年平均	6.29	5年平均より				高い																		
<table border="1"> <caption>PBR 10期前～月末</caption> <tr><th>期前</th><td>10期前</td><td>9期前</td><td>8期前</td><td>7期前</td><td>6期前</td><td>5期前</td><td>4期前</td><td>3期前</td><td>2期前</td><td>前期</td><td>月末</td></tr> <tr><th>値</th><td>0.76</td><td>0.69</td><td>0.79</td><td>0.79</td><td>0.77</td><td>0.67</td><td>0.69</td><td>0.69</td><td>0.68</td><td>0.78</td><td>0.74</td></tr> </table>												期前	10期前	9期前	8期前	7期前	6期前	5期前	4期前	3期前	2期前	前期	月末	値	0.76	0.69	0.79	0.79	0.77	0.67	0.69	0.69	0.68	0.78	0.74
期前	10期前	9期前	8期前	7期前	6期前	5期前	4期前	3期前	2期前	前期	月末																								
値	0.76	0.69	0.79	0.79	0.77	0.67	0.69	0.69	0.68	0.78	0.74																								
<table border="1"> <caption>ミックス 10期前～月末</caption> <tr><th>期前</th><td>10期前</td><td>9期前</td><td>8期前</td><td>7期前</td><td>6期前</td><td>5期前</td><td>4期前</td><td>3期前</td><td>2期前</td><td>前期</td><td>月末</td></tr> <tr><th>値</th><td>10.2</td><td>7.6</td><td>9.4</td><td>10.4</td><td>9.3</td><td>6.4</td><td>5.7</td><td>6.1</td><td>6.2</td><td>7.1</td><td>7.1</td></tr> </table>												期前	10期前	9期前	8期前	7期前	6期前	5期前	4期前	3期前	2期前	前期	月末	値	10.2	7.6	9.4	10.4	9.3	6.4	5.7	6.1	6.2	7.1	7.1
期前	10期前	9期前	8期前	7期前	6期前	5期前	4期前	3期前	2期前	前期	月末																								
値	10.2	7.6	9.4	10.4	9.3	6.4	5.7	6.1	6.2	7.1	7.1																								
<table border="1"> <tr> <td>直近10年で最も低い</td> <td>3点</td> <td>◎</td> <td>直近10年での低さ</td> <td>6</td> </tr> <tr> <td>直近10年で2・3番目</td> <td>2点</td> <td>○</td> <td rowspan="4">判定</td> <td rowspan="4">×</td> </tr> <tr> <td>直近10年で4・5番目</td> <td>1点</td> <td>△</td> </tr> <tr> <td>直近10年で5番目以降</td> <td>0点</td> <td>×</td> </tr> <tr> <td colspan="2"></td> <td>判定</td> <td>0</td> </tr> </table>												直近10年で最も低い	3点	◎	直近10年での低さ	6	直近10年で2・3番目	2点	○	判定	×	直近10年で4・5番目	1点	△	直近10年で5番目以降	0点	×			判定	0				
直近10年で最も低い	3点	◎	直近10年での低さ	6																															
直近10年で2・3番目	2点	○	判定	×																															
直近10年で4・5番目	1点	△																																	
直近10年で5番目以降	0点	×																																	
		判定			0																														
<table border="1"> <tr> <td>直近10年で最も低い</td> <td>3点</td> <td>◎</td> <td>直近10年での低さ</td> <td>6</td> </tr> <tr> <td>直近10年で2・3番目</td> <td>2点</td> <td>○</td> <td rowspan="4">判定</td> <td rowspan="4">×</td> </tr> <tr> <td>直近10年で4・5番目</td> <td>1点</td> <td>△</td> </tr> <tr> <td>直近10年で5番目以降</td> <td>0点</td> <td>×</td> </tr> <tr> <td colspan="2"></td> <td>判定</td> <td>0</td> </tr> </table>												直近10年で最も低い	3点	◎	直近10年での低さ	6	直近10年で2・3番目	2点	○	判定	×	直近10年で4・5番目	1点	△	直近10年で5番目以降	0点	×			判定	0				
直近10年で最も低い	3点	◎	直近10年での低さ	6																															
直近10年で2・3番目	2点	○	判定	×																															
直近10年で4・5番目	1点	△																																	
直近10年で5番目以降	0点	×																																	
		判定			0																														

配当判定



10

点

◎ : 12・11・10 ○ : 9・8・7・6 △ : 5・4・3 × : 2・1・0

配当金・配当性向推移 | 増配3点 維持2点 減配0点

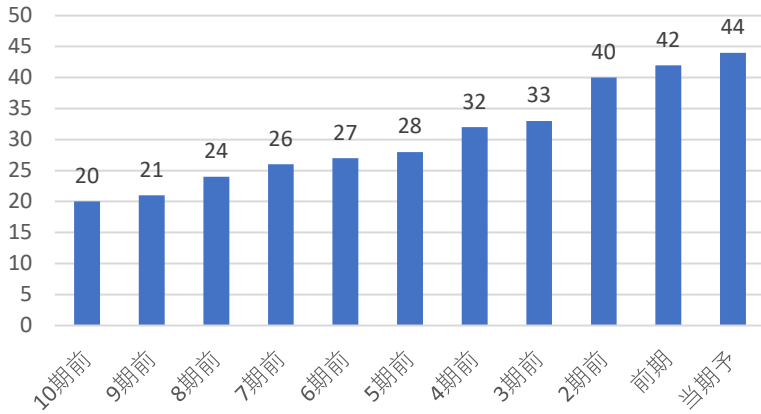

配当利回り推移

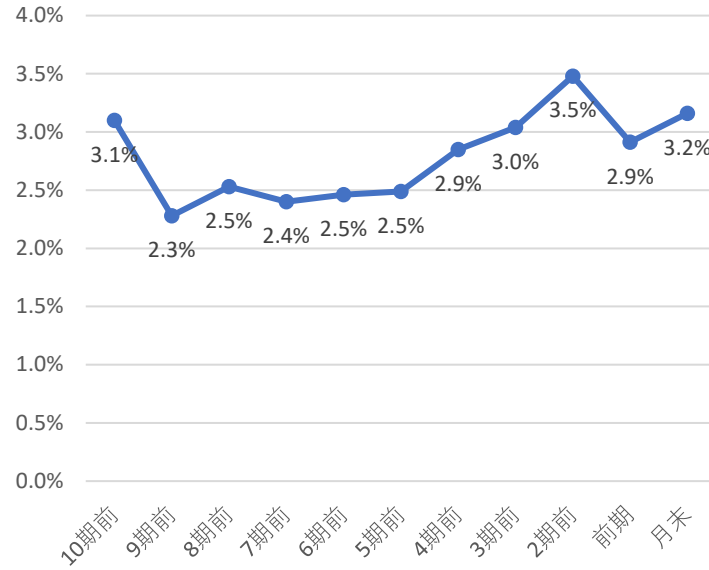

株主優待

株主優待は下記の通りだよ！

100株で 買物券
500円相当 3年未満

100株で 買物券
2,000円相当 3年以上

500株で 買物券
1,000円相当 3年未満

500株で 買物券
3,000円相当 3年以上

1,000株で 買物券
2,000円相当 3年未満

1,000株で 買物券
5,000円相当 3年以上

直近10期の増配率

2.2倍

判定
◎
3

◎
3

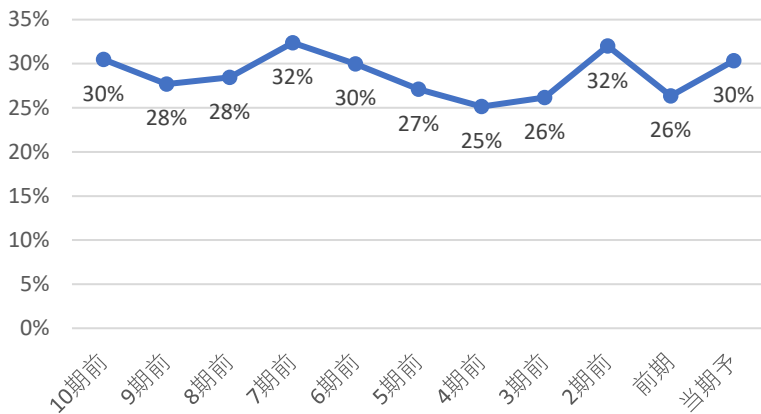

直近10年で最も高配当 3 ◎
直近10年で2・3番目 2 ○
直近10年で4・5番目 1 △
直近10年で5番目以降 0 ×

直近10年で

2番目の配当利回り

判定
○
2

○
2

コナショック時利回り 2.81%

現在利回り 3.16%

コナショックより利回り 高い

5年平均利回り 3.0%

5年平均利回りより 高い

判定
◎
2

◎
2

30%未満	3	◎
30-50%	2	○
50-70%	1	△
70%以上	0	×

判定
○
2

○
2

優待利回り(最低)

0.36%

判定
○
1

○
1

業績・財務判定

○ 5 点

◎: 9・8 ○: 7・6・5 △: 4・3 ×: 2・1・0

売上高・営業利益率・営業利益・純利益推移

☑ 売上高前年比 13% 営業利益率前年比 0.31%

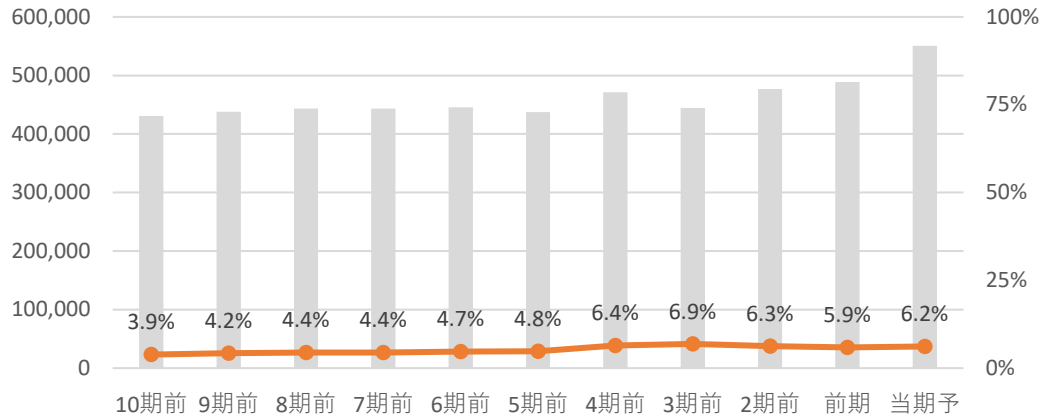

☑ 営業利益前年比 18.5% 純利益前年比 -9.5%

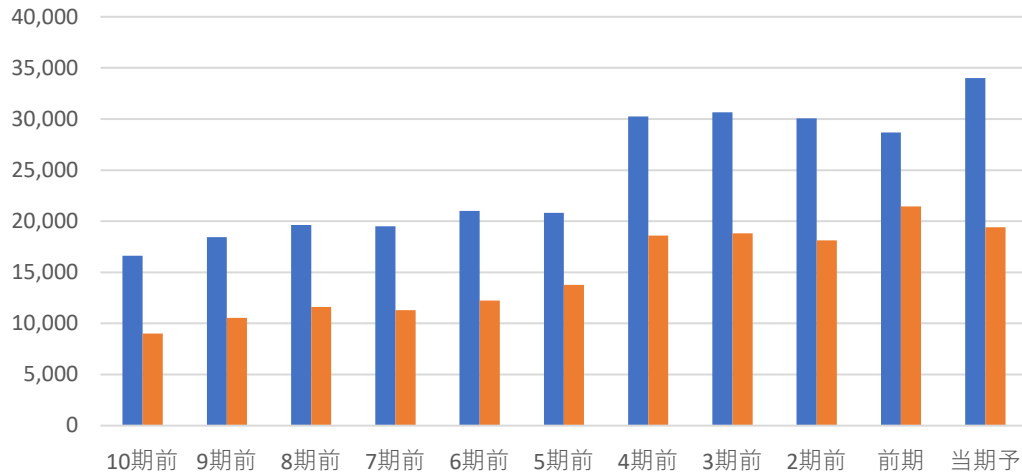

全て上昇	3	◎
2つ上昇	2	○
1つ上昇	1	△
全て減少	0	×

判定 ○ 2

EPS推移

☑ EPS前年比 -9.1% 5年平均比 13%

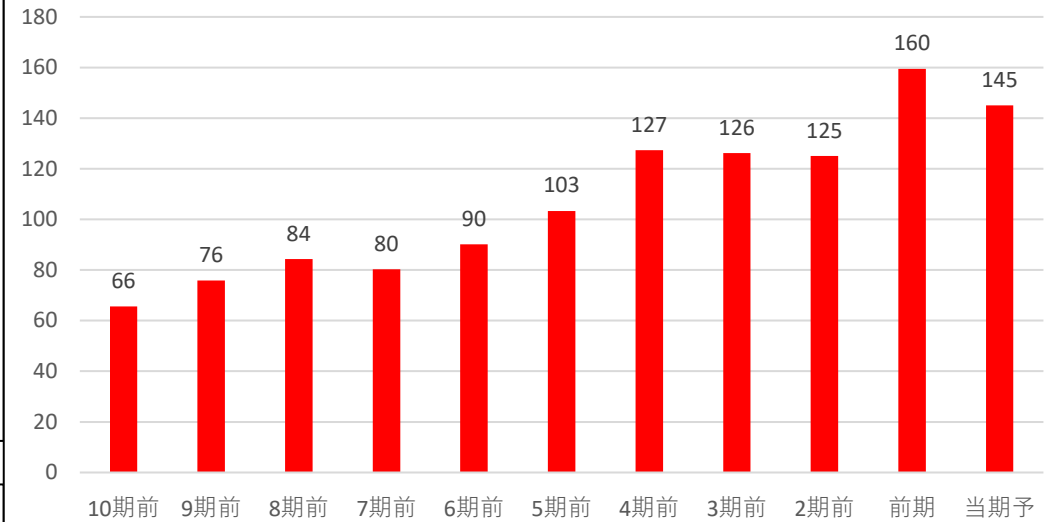

前年・5年平均両方より上昇	3	◎
どちらかより上昇	2	○
両方より減少	0	×

判定 ○ 2

自己資本比率

☑ 自己資本比率は50%未満で財務面に少し不安があるね!

自己資本比率 40.40%

70%以上	3	◎
50%以上70%未満	2	○
30%以上50%未満	1	△
30%未満	0	×

判定 △ 1

コード	7463	銘柄名	アドヴァングループ	業種	小売	分類	景気敏感	規模	小型		
総合判定							備考欄				
<p>総合判定</p> <p>割安判定</p> <p>3</p> <p>2</p> <p>1</p> <p>0</p> <p>業績・財務判定</p> <p>配当判定</p>							割安判定	1	小売	業種純利益	
							配当判定	2	連続増配	期	連続
							業績・財務判定	1	非減配	16期	連続
							判定	イ マ イ チ	△	※普通配当で計算 直近25期の赤字回数	
							株主還元方針 具体性無				
◎：9・8 ○：7・6・5 △：4・3 ×：2・1・0							ディフェンシブ銘柄条件				
事業概要							株探より引用				
輸入建材商社。欧州製石材・タイルなど高品質商品中心。ガーデニング用品も。							①減配履歴 ○ ②リマン時騰落率 -61% ③赤字履歴 ×				
企業情報							30日時騰落率 5% 2020.3月月足チャート				
株価	1,024	円	時価総額	1,000	兆円以上	株主優待					
配当金	40	円	規模	小型	株	有株以上					
配当利回り (NISA補正)	3.91 4.70	%	決算月	3	月	100株以上					
4月20日 時点株価							2024年度は記念配当落とし				

割安判定			△	6	点	◎ : 12・11・10 ○ : 9・8・7 △ : 6・5・4 × : 3・2・1・0					
月足RSI	51					PER	10.2	5年平均	9.85	5年平均より	高い
40未満	3	◎									
40以上50未満	2	○									
50以上60未満	1	△									
60以上	0	×									
						直近10年で最も低い	3点	◎	直近10年での低さ	6	
						直近10年で2・3番目	2点	○	判定	×	
						直近10年で4・5番目	1点	△	判定	0	
						直近10年で5番目以降	0点	×			
PBR	0.74	5年平均	0.96			ミックス	7.54	5年平均	9.56	5年平均より	低い
直近10年で最も低い	3点	◎	直近10年での低さ	1		直近10年で最も低い	3点	◎	直近10年での低さ	2	
直近10年で2・3番目	2点	○	判定	◎		直近10年で2・3番目	2点	○	判定	○	
直近10年で4・5番目	1点	△	判定	3		直近10年で4・5番目	1点	△	判定	2	
直近10年で5番目以降	0点	×				直近10年で5番目以降	0点	×			

配当判定

○ 9 点

◎ : 12・11・10 ○ : 9・8・7・6 △ : 5・4・3 × : 2・1・0

配当金・配当性向推移 | 増配3点 維持2点 減配0点

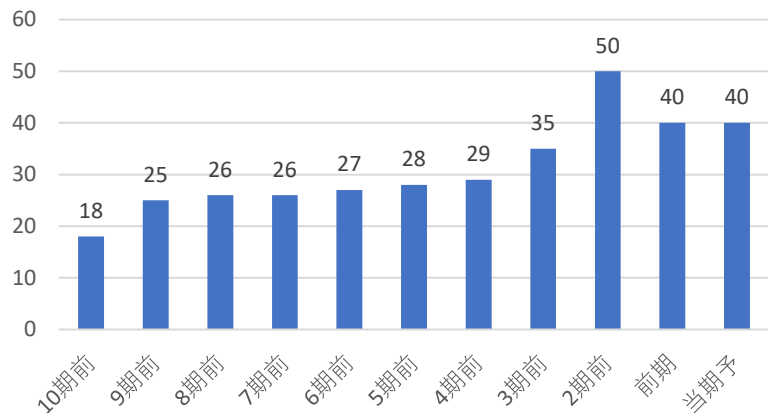

配当利回り推移

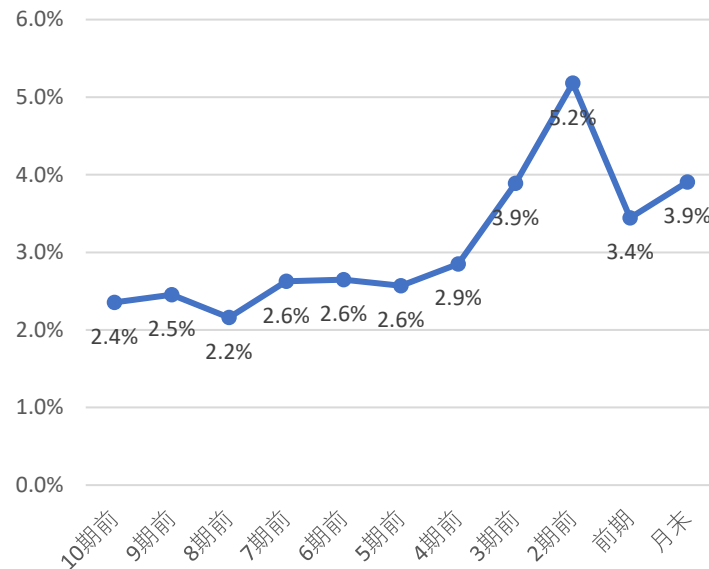

株主優待

株主優待は下記の通りだよ！

100株で クオカード
500円相当

1,000株で クオカード
1,000円相当

直近10期の増配率

2.2倍

判定
○
2

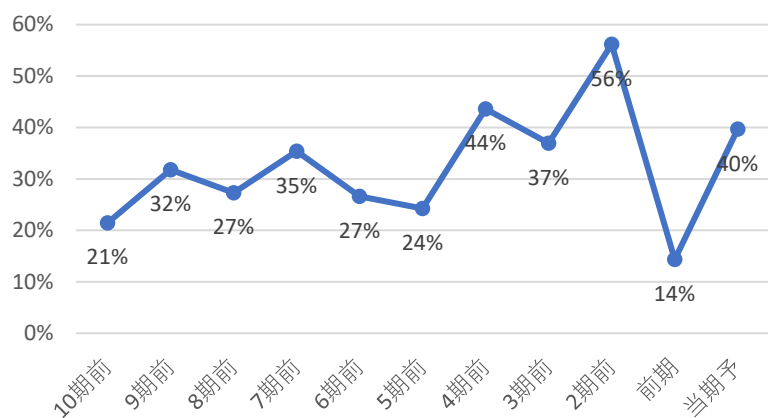

直近10年で最も高配当	3	◎
直近10年で2・3番目	2	○
直近10年で4・5番目	1	△
直近10年で5番目以降	0	×

直近10年で

2番目の配当利回り

判定
○
2

コナショック時利回り 2.57%

現在利回り 3.91%

コナショックより利回り 高い

5年平均利回り 3.6%

5年平均利回りより 高い

判定
◎
2

30%未満	3	◎
30-50%	2	○
50-70%	1	△
70%以上	0	×

判定
○
2

優待利回り(最低)

0.49%

判定
○
1

業績・財務判定

△ 4 点

◎: 9・8 ○: 7・6・5 △: 4・3 ×: 2・1・0

売上高・営業利益率・営業利益・純利益推移

☑ 売上高前年比 8% 営業利益率前年比 -0.77%

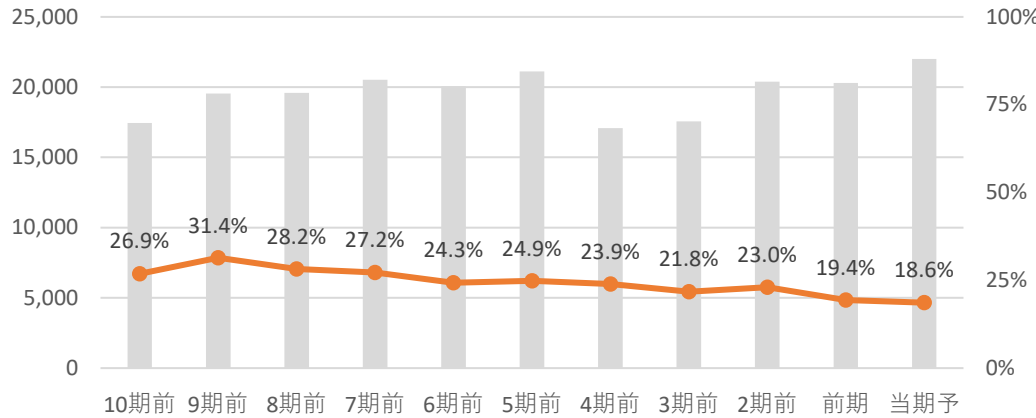

☑ 営業利益前年比 4.1% 純利益前年比 -64.1%

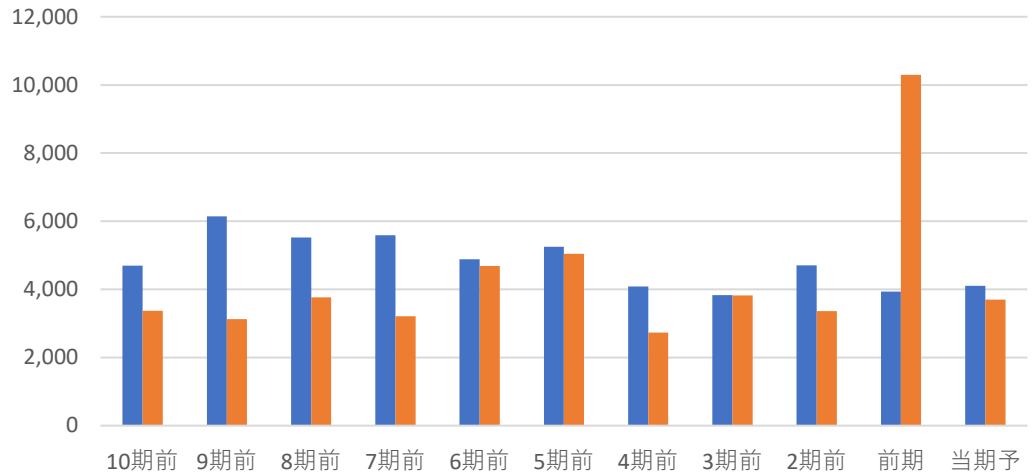

全て上昇	3	◎
2つ上昇	2	○
1つ上昇	1	△
全て減少	0	×

判定 ○ 2

EPS推移

☑ EPS前年比 -63.9% 5年平均比 -22%

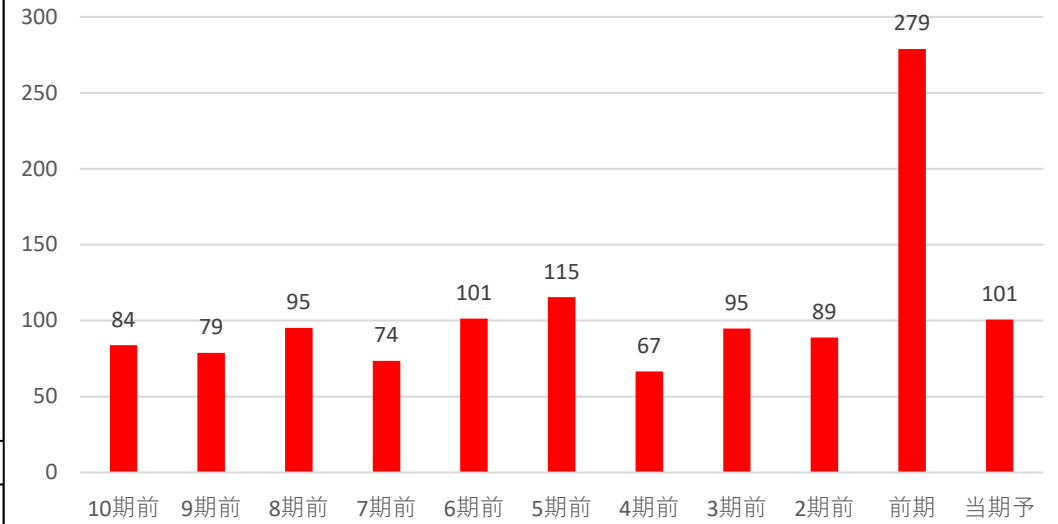

前年・5年平均両方より上昇	3	◎
どちらかより上昇	2	○
両方より減少	0	×

判定 × 0

自己資本比率

☑ 自己資本比率は50%以上で好財務企業だね!

自己資本比率 67.30%

70%以上	3	◎
50%以上70%未満	2	○
30%以上50%未満	1	△
30%未満	0	×

判定 ○ 2

コード	8008	銘柄名	4°Cホールディングス	業種	小売	分類	ディフェンシブ	規模	小型			
総合判定							備考欄					
<p>総合判定</p> <p>割安判定</p> <p>3</p> <p>2</p> <p>1</p> <p>0</p> <p>業績・財務判定</p> <p>配当判定</p>							割安判定	0	小売	業種純利益		
							配当判定	2	連続増配	期	連続	
							業績・財務判定	3	非減配	28期	連続	
							判定	割安	○	直近25期の赤字回数	1	
									◎ : 9・8	株主還元方針		
		○ : 7・6・5	DOE採用 4.00%									
		△ : 4・3	年間配当100円を目標									
		× : 2・1・0										
事業概要							ディフェンシブ銘柄条件					
ジュエリーブランド「4°C」を展開。アパレル卸や革小物なども。デイリーファッションに注力。							株探より引用	①減配履歴	○			
								②リマン時騰落率	12%			
企業情報								③赤字履歴	×			
株価	1,840	円	時価総額	1,000	億円未満							
配当金	83	円	規模	小型	株	株主優待	10ヶ月時騰落率	-6%				
配当利回り	4.51	%	決算月	2	月	有株以上	2020.3月月足チャート					
(NISA補正)	5.31					100						
4月20日 時点株価												

割安判定			× 3 点			◎ : 12・11・10 ○ : 9・8・7 △ : 6・5・4 × : 3・2・1・0						
月足RSI	48		PER	30.4	5年平均	25.40	5年平均より 高い					
40未満	3	◎										
40以上50未満	2	○										
50以上60未満	1	△										
60以上	0	×										
			判定 ○ 2			直近10年で最も低い 3点 ◎			直近10年での低さ 10			
			判定 × 0			直近10年で2・3番目 2点 ○			判定 × 0			
			判定 △ 1			直近10年で4・5番目 1点 △			判定 × 0			
			判定 × 0			直近10年で5番目以降 0点 ×			判定 × 0			
PBR	1.04	5年平均 1.05	5年平均より 低い			ミックス	31.62	5年平均	26.67	5年平均より 高い		
直近10年で最も低い 3点 ◎			直近10年での低さ 4			直近10年で最も低い 3点 ◎			直近10年での低さ 10			
直近10年で2・3番目 2点 ○			判定 △ 1			直近10年で2・3番目 2点 ○			判定 × 0			
直近10年で4・5番目 1点 △			判定 × 0			直近10年で4・5番目 1点 △			判定 × 0			
直近10年で5番目以降 0点 ×			判定 × 0			直近10年で5番目以降 0点 ×			判定 × 0			

配当判定

○ 7 点

◎ : 12・11・10 ○ : 9・8・7・6 △ : 5・4・3 × : 2・1・0

配当金・配当性向推移 | 増配3点 維持2点 減配0点

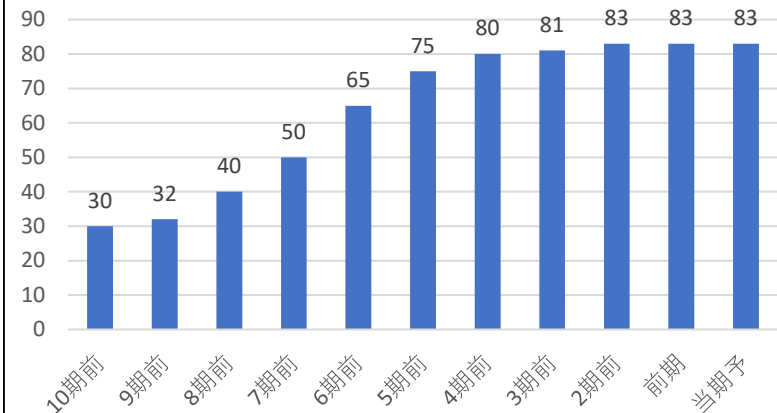

配当利回り推移

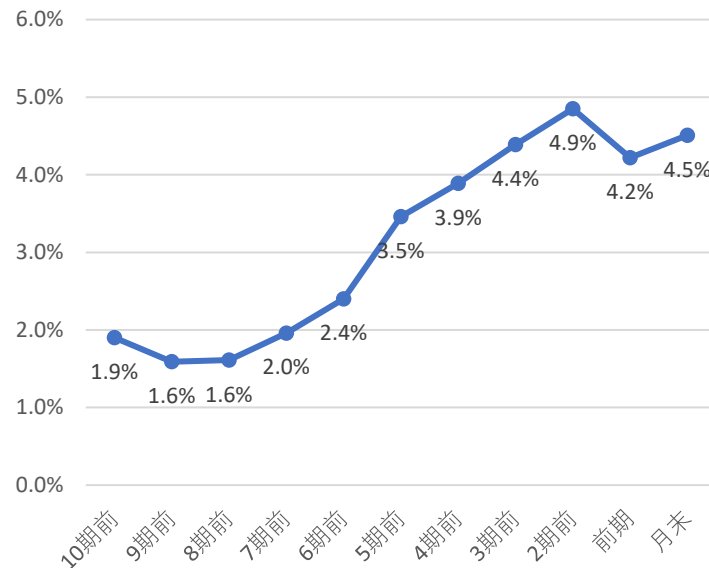

株主優待

株主優待は下記の通りだよ！
 100株で クオカード
 500円相当
 その他にも選択できるのでHPを見てね！

直近10期の増配率

2.8倍

判定

○
2

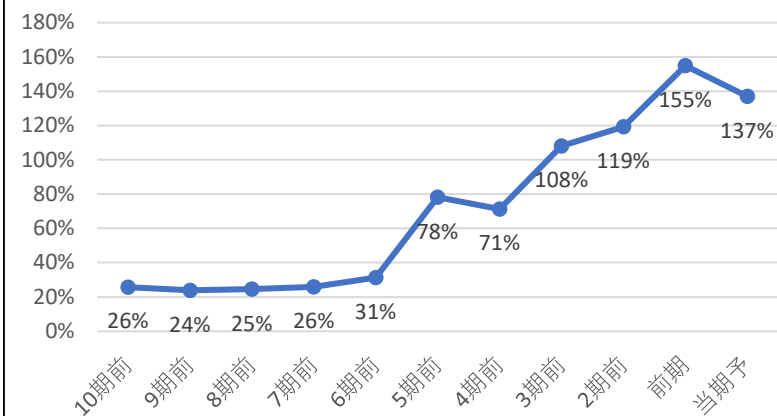

直近10年で最も高配当	3	◎
直近10年で2・3番目	2	○
直近10年で4・5番目	1	△
直近10年で5番目以降	0	×

直近10年で

2番目の配当利回り

判定

○
2

コナショック時利回り	4.12%
現在利回り	4.51%
コナショックより利回り	高い
5年平均利回り	4.2%
5年平均利回りより	高い

30%未満	3	◎
30-50%	2	○
50-70%	1	△
70%以上	0	×

判定

×
0

判定

◎
2

優待利回り(最低)
0.27%

判定

○
1

業績・財務判定

◎ 8 点

◎ : 9・8 ○ : 7・6・5 △ : 4・3 × : 2・1・0

売上高・営業利益率・営業利益・純利益推移

☑ 売上高前年比 1% 営業利益率前年比 0.24%

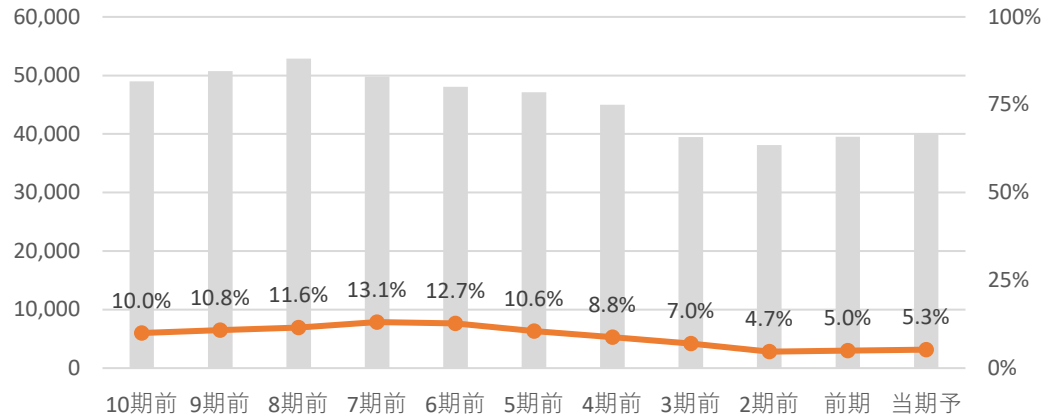

☑ 営業利益前年比 6.1% 純利益前年比 13.1%

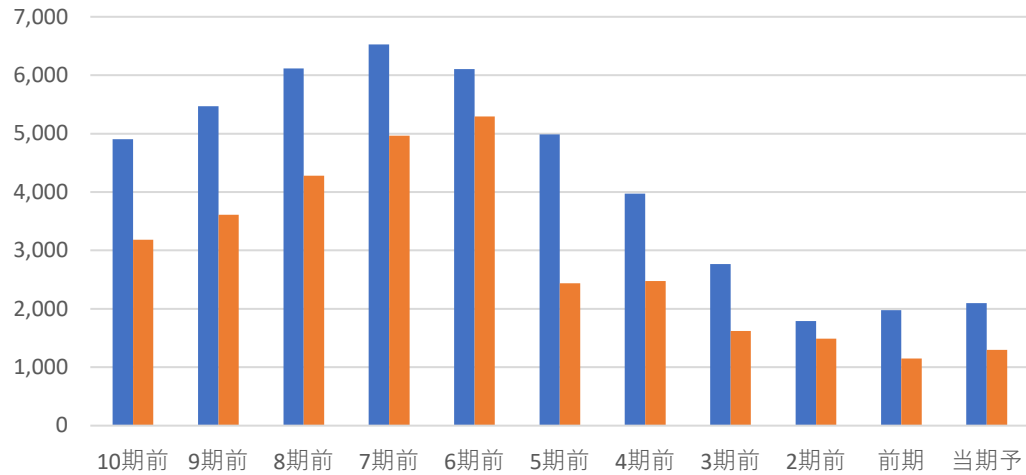

全て上昇	3	◎
2つ上昇	2	○
1つ上昇	1	△
全て減少	0	×

判定 ◎ 3

EPS推移

☑ EPS前年比 13.1% 5年平均比 -25%

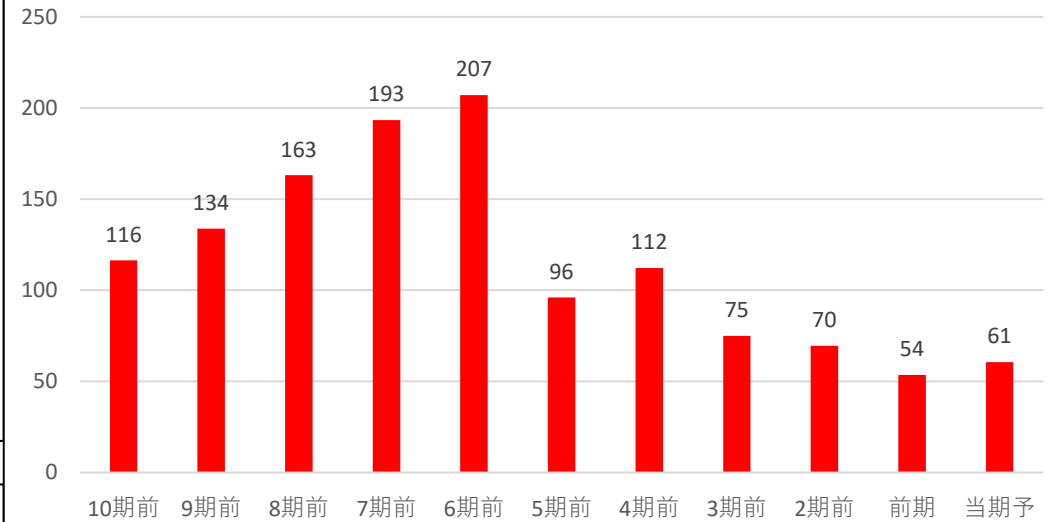

前年・5年平均両方より上昇	3	◎
どちらかより上昇	2	○
両方より減少	0	×

判定 ○ 2

自己資本比率

☑ 自己資本比率は70%以上で超好財務企業だね！

自己資本比率 73.50%

70%以上	3	◎
50%以上70%未満	2	○
30%以上50%未満	1	△
30%未満	0	×

判定 ◎ 3

コード	8194	銘柄名	ライフコーポレーション	業種	小売	分類	超DF	規模	中型			
総合判定							備考欄					
<p>総合判定</p> <p>◎ : 9・8 ○ : 7・6・5 △ : 4・3 × : 2・1・0</p>							割安判定	0	小売	業種純利益		
							配当判定	3	連続増配	2期	連続	
							業績・財務判定	2	非減配	35期	連続	
							判定	割安	○	直近25期の赤字回数	1	
									5	株主還元方針	配当性向 30% 目安 DOE採用 3.00%	
事業概要							ディフェンシブ銘柄条件					
食品スーパー大手。首都圏・近畿地方で積極的に展開。三菱商事系。ニチウリG。							株探より引用	①減配履歴 ○ ②リマン時騰落率 23% ③赤字履歴 ×				
企業情報												
株価	3,985	円	時価総額	3,000	億円未満							
配当金	100	円	規模	中型	株	株主優待		30日時騰落率 27%				
配当利回り (NISA補正)	2.51 3.31	%	決算月	2	月	無 株以上		2020.3月月足チャート				
4月20日 時点株価 http://www.lifecorp.jp/vc-files/pdf/ir/news/20230410kangen.pdf												

割安判定			× 3 点			◎ : 12・11・10 ○ : 9・8・7 △ : 6・5・4 × : 3・2・1・0					
月足RSI 63			PER 11.0			5年平均 10.42			5年平均より 高い		
40未満 3 ◎ 40以上50未満 2 ○ 50以上60未満 1 △ 60以上 0 ×											
			直近10年で最も低い 3点 ◎			直近10年での低さ 5			判定 ×		
			直近10年で2・3番目 2点 ○			判定 △			判定 1		
			直近10年で4・5番目 1点 △								
			直近10年で5番目以降 0点 ×								
PBR 1.37			5年平均 1.32			5年平均より 高い			ミックス 15.03		
									5年平均 13.75		
									5年平均より 高い		
直近10年で最も低い 3点 ◎			直近10年での低さ 4			直近10年で最も低い 3点 ◎			直近10年での低さ 5		
直近10年で2・3番目 2点 ○			判定 △			直近10年で2・3番目 2点 ○			判定 △		
直近10年で4・5番目 1点 △			判定 1			直近10年で4・5番目 1点 △			判定 1		
直近10年で5番目以降 0点 ×						直近10年で5番目以降 0点 ×					

業績・財務判定 ○ 7 点

◎: 9・8 ○: 7・6・5 △: 4・3 ×: 2・1・0

売上高・営業利益率・営業利益・純利益推移

☑ 売上高前年比 5% 営業利益率前年比 -0.08%

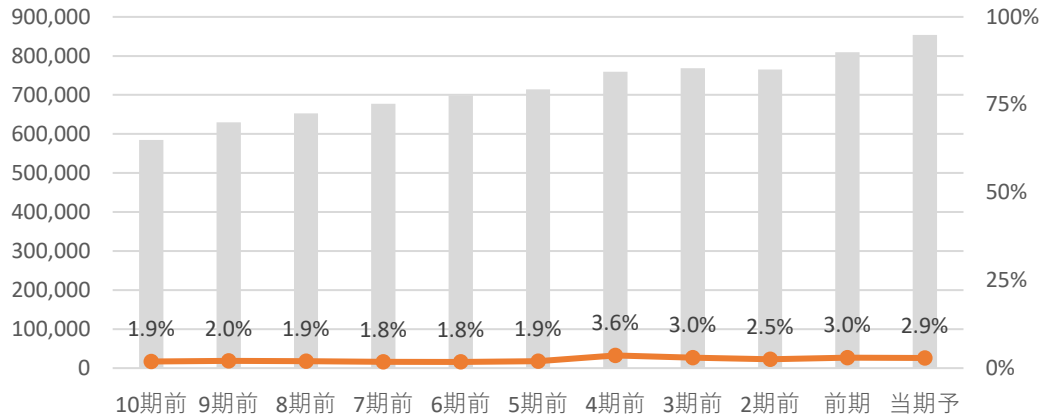

☑ 営業利益前年比 2.4% 純利益前年比 0.4%

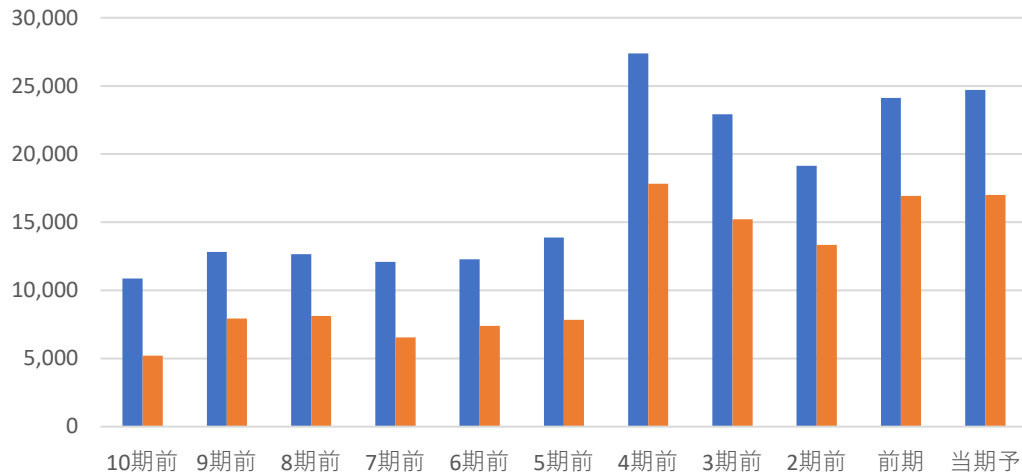

全て上昇	3	◎
2つ上昇	2	○
1つ上昇	1	△
全て減少	0	×

判定 ◎ **3**

EPS推移

☑ EPS前年比 0.4% 5年平均比 19%

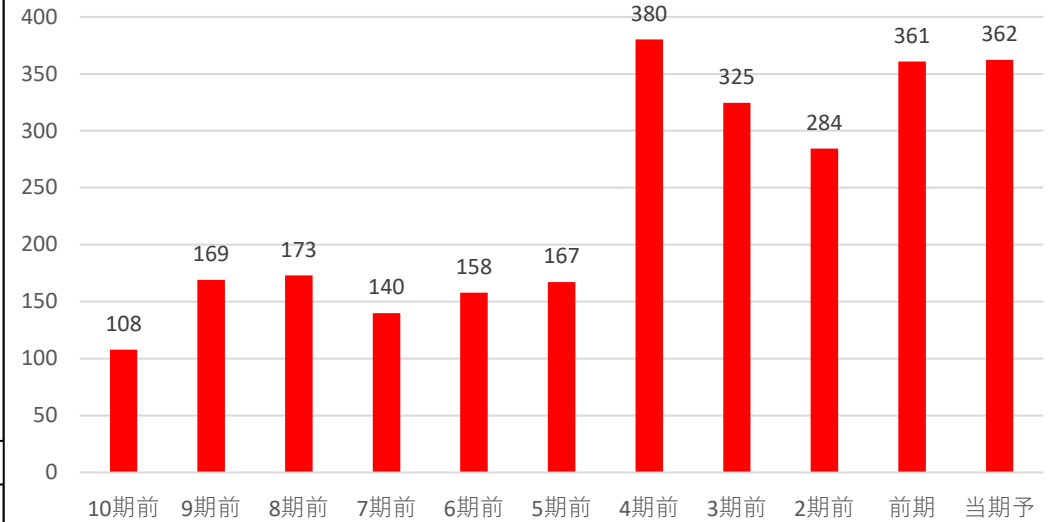

前年・5年平均両方より上昇	3	◎
どちらかより上昇	2	○
両方より減少	0	×

判定 ◎ **3**

自己資本比率

☑ 自己資本比率は50%未満で財務面に少し不安があるね!

自己資本比率 **47.70%**

70%以上	3	◎
50%以上70%未満	2	○
30%以上50%未満	1	△
30%未満	0	×

判定 △ **1**

コード	8273	銘柄名	イズミ	業種	小売	分類	超DF	規模	中型		
総合判定							備考欄				
<p>総合判定</p> <p>割安判定</p> <p>3</p> <p>2</p> <p>1</p> <p>0</p> <p>業績・財務判定</p> <p>配当判定</p>							小売	業種純利益			
							割安判定	1	連続増配	期	連続
							配当判定	2	非減配	34期	連続
							業績・財務判定	1	直近25期の赤字回数	0	
							判定	イ マ イ チ	△	株主還元方針	
◎：9・8 ○：7・6・5 △：4・3 ×：2・1・0							配当性向 30% 目標 2025.2月期までの中計				
事業概要							ディフェンシブ銘柄条件				
中四国・九州地盤の総合スーパー。食品スーパーも。SCを積極出店。ドミナント戦略。							株探より引用		①減配履歴 ○		
企業情報							②リマン時騰落率 -15%		③赤字履歴 ○		
株価	3,585	円	時価総額	3,000	億円未満						
配当金	89	円	規模	中型	株	株主優待		30日時騰落率 1%			
配当利回り (NISA補正)	2.48 3.28	%	決算月	2	月	有株以上 100株以上		2020.3月月足チャート			
4月20日 時点株価							4月9日 配当金増額修正				

割安判定

△ 4 点

◎ : 12・11・10 ○ : 9・8・7 △ : 6・5・4 × : 3・2・1・0

月足RSI 52

PER 13.4 5年平均 11.48 5年平均より 高い

40未満	3	◎
40以上50未満	2	○
50以上60未満	1	△
60以上	0	×

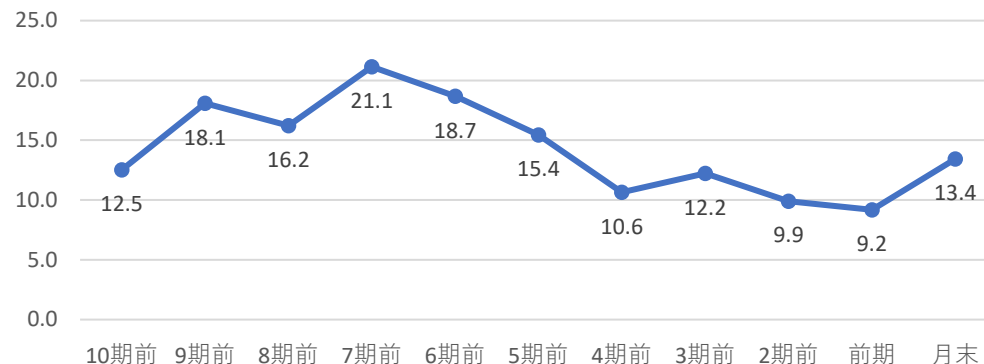

直近10年で最も低い 3点 ◎ 直近10年での低さ 6

判定
△
1

直近10年で2・3番目	2点	○	判定 × 0
直近10年で4・5番目	1点	△	
直近10年で5番目以降	0点	×	

PBR 0.94 5年平均 1.15 5年平均より 低い

ミックス 12.56 5年平均 13.95 5年平均より 低い

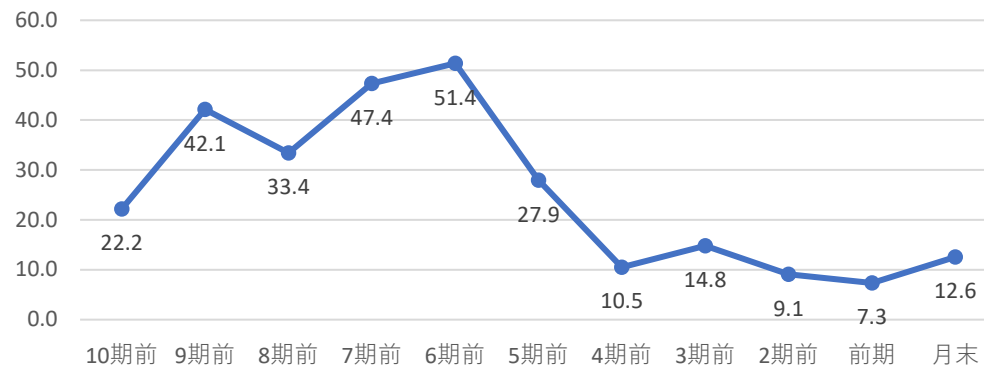
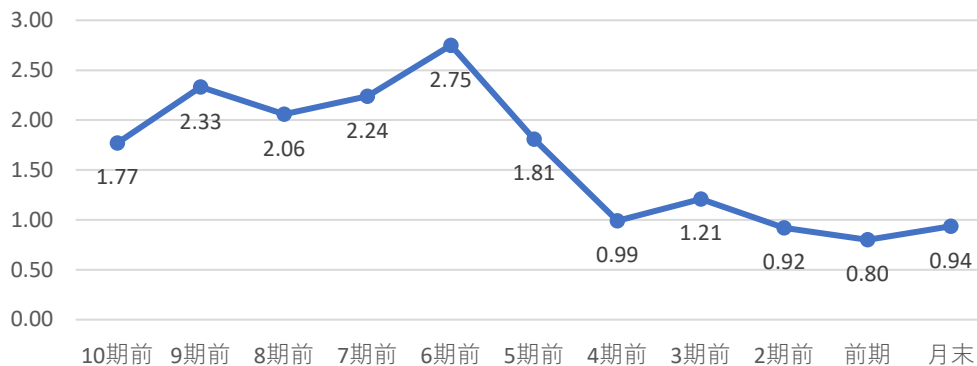

直近10年で最も低い 3点 ◎ 直近10年での低さ 3

判定
○
2

直近10年で最も低い 3点 ◎ 直近10年での低さ 4

直近10年で2・3番目	2点	○	判定 △ 1
直近10年で4・5番目	1点	△	
直近10年で5番目以降	0点	×	

配当判定

○ 8 点

◎ : 12・11・10 ○ : 9・8・7・6 △ : 5・4・3 × : 2・1・0

配当金・配当性向推移 | 増配3点 維持2点 減配0点

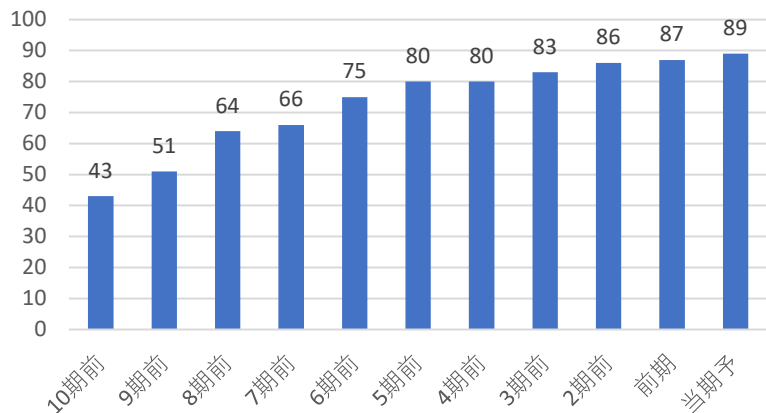

配当利回り推移

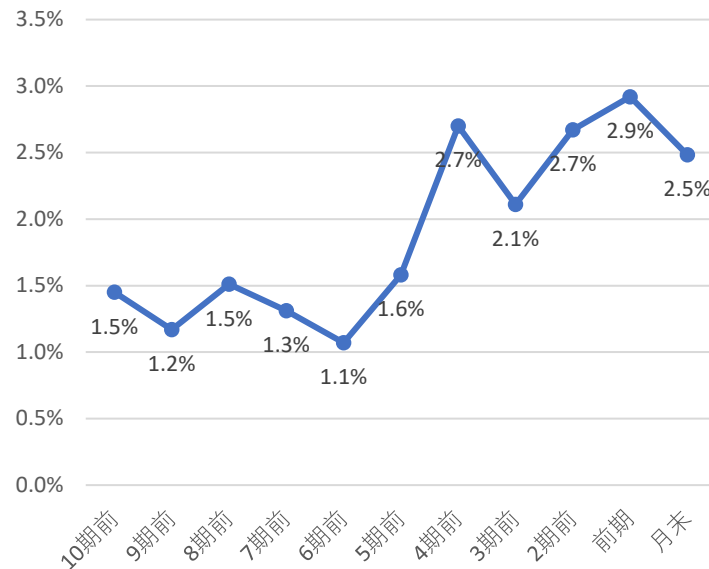

株主優待

株主優待は下記の通りだよ！

100株で ギフト券
1,000円相当

1,000株で ギフト券
2,000円相当

自社優待券や長期保有特典もあるよ！
詳細はHPを見てね！

直近10期の増配率

2.1倍

判定

◎
3

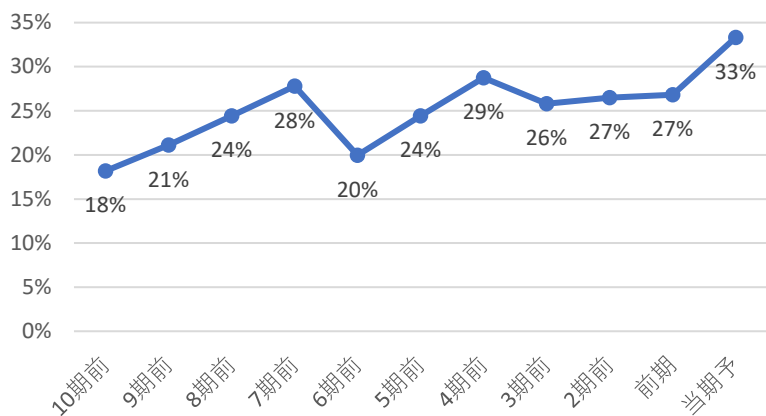

直近10年で最も高配当	3	◎
直近10年で2・3番目	2	○
直近10年で4・5番目	1	△
直近10年で5番目以降	0	×

直近10年で

4番目の配当利回り

判定

△
1

コナショック時利回り 2.68%

現在利回り 2.48%

コナショックより利回り 低い

5年平均利回り 2.4%

5年平均利回りより 高い

30%未満	3	◎
30-50%	2	○
50-70%	1	△
70%以上	0	×

判定

○
2

判定

○
1

優待利回り(最低)

0.28%

判定

○
1

業績・財務判定

△ 3 点

◎: 9・8 ○: 7・6・5 △: 4・3 ×: 2・1・0

売上高・営業利益率・営業利益・純利益推移

☑ 売上高前年比 4% 営業利益率前年比 -0.81%

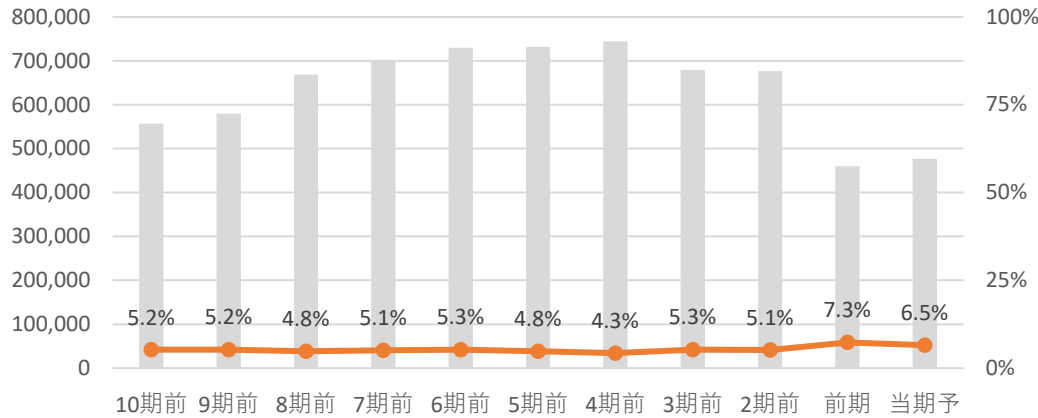

☑ 営業利益前年比 -7.9% 純利益前年比 -17.6%

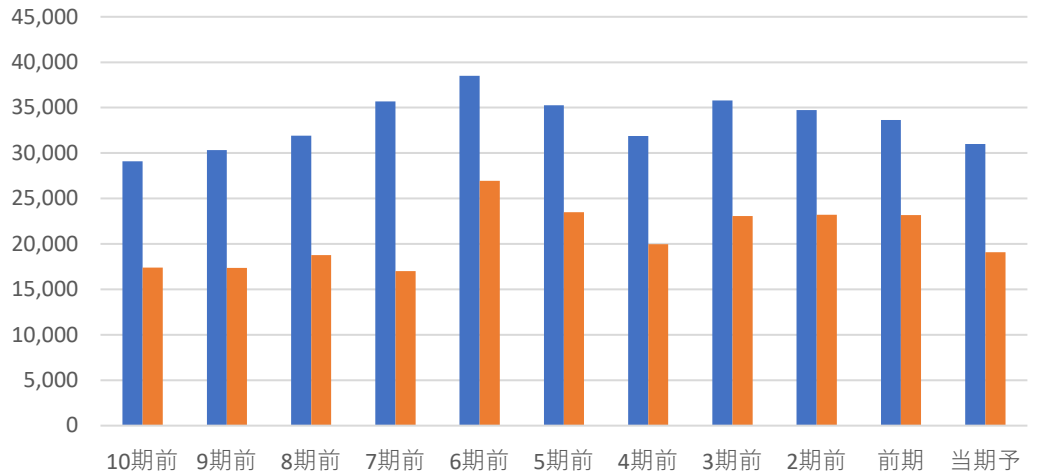

全て上昇	3	◎
2つ上昇	2	○
1つ上昇	1	△
全て減少	0	×

判定 △ 1

EPS推移

☑ EPS前年比 -17.7% 5年平均比 -15%

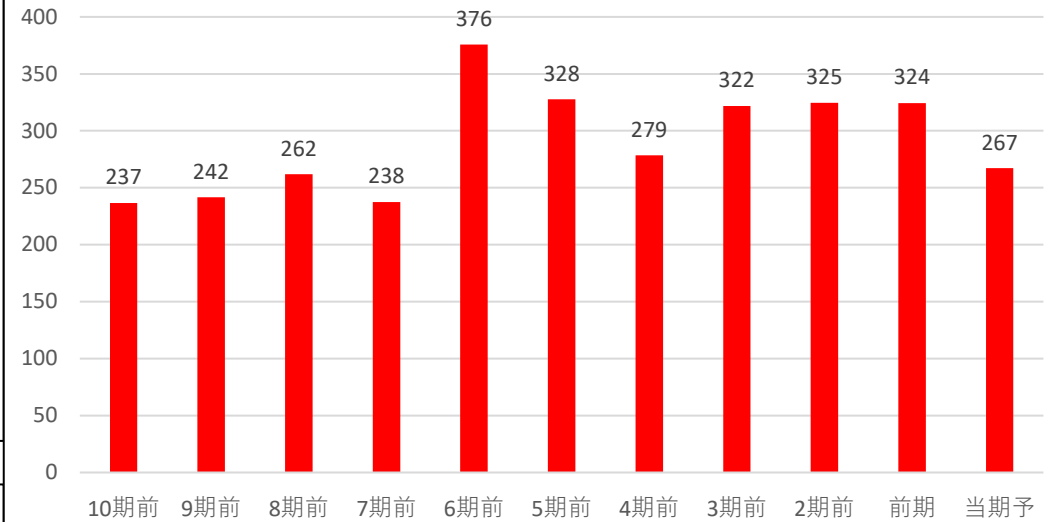

前年・5年平均両方より上昇	3	◎	判定	×
どちらかより上昇	2	○		
両方より減少	0	×		

自己資本比率

☑ 自己資本比率は50%以上で好財務企業だね!

自己資本比率 56.00%

70%以上	3	◎	判定	○
50%以上70%未満	2	○		
30%以上50%未満	1	△		
30%未満	0	×		

コード	9948	銘柄名	アークス	業種	小売	分類	超DF	規模	中型			
総合判定							備考欄					
<p>総合判定</p> <p>◎ : 9・8 ○ : 7・6・5 △ : 4・3 × : 2・1・0</p>							割安判定	0	小売	業種純利益		
							配当判定	1	連続増配	期	連続	
							業績・財務判定	2	非減配	35期	連続	
							判定	イ マ イ チ	△	直近25期の赤字回数	0	
							株主還元方針			配当性向	30%	継続
事業概要							ディフェンシブ銘柄条件					
北海道最大の食品スーパー。青森、岩手も首位。ローコスト経営に強み。M&A積極。							株探より引用	①減配履歴	○			
企業情報							②リマン時騰落率		8%			
株価	3,210	円	時価総額	3,000	億円未満	③赤字履歴	○					
配当金	68	円	規模	中型	株	株主優待	30日時騰落率	13%				
配当利回り (NISA補正)	2.12 2.92	%	決算月	2	月	有 100 株以上	2020.3月月足チャート					
4月20日 時点株価 https://www.arcs-g.co.jp/vc-files/arcs-g/ir-news/2024/pdf/arcs_kessantansin_2024041501.pdf												

割安判定			×	0	点	◎ : 12・11・10 ○ : 9・8・7 △ : 6・5・4 × : 3・2・1・0																																																					
月足RSI	73					PER	14.9	5年平均	12.47	5年平均より	高い																																																
40未満	3	◎				<table border="1"> <caption>PER 10期前～月末</caption> <tr><th>期前</th><td>10</td><td>9</td><td>8</td><td>7</td><td>6</td><td>5</td><td>4</td><td>3</td><td>2</td><td>前</td><td>末</td></tr> <tr><th>値</th><td>16.9</td><td>19.3</td><td>13.4</td><td>13.7</td><td>14.1</td><td>14.2</td><td>9.6</td><td>11.9</td><td>12.2</td><td>14.5</td><td>14.9</td></tr> </table>						期前	10	9	8	7	6	5	4	3	2	前	末	値	16.9	19.3	13.4	13.7	14.1	14.2	9.6	11.9	12.2	14.5	14.9																								
期前	10	9	8	7	6	5	4	3	2	前	末																																																
値	16.9	19.3	13.4	13.7	14.1	14.2	9.6	11.9	12.2	14.5	14.9																																																
40以上50未満	2	○				直近10年で最も低い	3点	◎	直近10年での低さ	9																																																	
50以上60未満	1	△				直近10年で2・3番目	2点	○	判定	×																																																	
60以上	0	×				直近10年で4・5番目	1点	△	判定	0																																																	
						直近10年で5番目以降	0点	×																																																			
PBR	0.97	5年平均	0.79			ミックス	14.55	5年平均	9.88	5年平均より	高い																																																
<table border="1"> <caption>PBR 10期前～月末</caption> <tr><th>期前</th><td>10</td><td>9</td><td>8</td><td>7</td><td>6</td><td>5</td><td>4</td><td>3</td><td>2</td><td>前</td><td>末</td></tr> <tr><th>値</th><td>1.20</td><td>1.08</td><td>1.15</td><td>1.08</td><td>1.02</td><td>0.67</td><td>0.82</td><td>0.76</td><td>0.72</td><td>0.97</td><td>0.97</td></tr> </table>						期前	10	9	8	7	6	5	4	3	2	前	末	値	1.20	1.08	1.15	1.08	1.02	0.67	0.82	0.76	0.72	0.97	0.97	<table border="1"> <caption>ミックス 10期前～月末</caption> <tr><th>期前</th><td>10</td><td>9</td><td>8</td><td>7</td><td>6</td><td>5</td><td>4</td><td>3</td><td>2</td><td>前</td><td>末</td></tr> <tr><th>値</th><td>20.2</td><td>20.8</td><td>15.4</td><td>14.7</td><td>14.3</td><td>9.5</td><td>7.9</td><td>9.1</td><td>8.8</td><td>14.1</td><td>14.5</td></tr> </table>						期前	10	9	8	7	6	5	4	3	2	前	末	値	20.2	20.8	15.4	14.7	14.3	9.5	7.9	9.1	8.8	14.1	14.5
期前	10	9	8	7	6	5	4	3	2	前	末																																																
値	1.20	1.08	1.15	1.08	1.02	0.67	0.82	0.76	0.72	0.97	0.97																																																
期前	10	9	8	7	6	5	4	3	2	前	末																																																
値	20.2	20.8	15.4	14.7	14.3	9.5	7.9	9.1	8.8	14.1	14.5																																																
直近10年で最も低い	3点	◎	直近10年での低さ	6		直近10年で最も低い	3点	◎	直近10年での低さ	7																																																	
直近10年で2・3番目	2点	○	判定	×		直近10年で2・3番目	2点	○	判定	×																																																	
直近10年で4・5番目	1点	△	判定	0		直近10年で4・5番目	1点	△	判定	0																																																	
直近10年で5番目以降	0点	×				直近10年で5番目以降	0点	×																																																			

業績・財務判定 ○ 7 点

◎: 9・8 ○: 7・6・5 △: 4・3 ×: 2・1・0

売上高・営業利益率・営業利益・純利益推移

☑ 売上高前年比 4% 営業利益率前年比 -0.02%

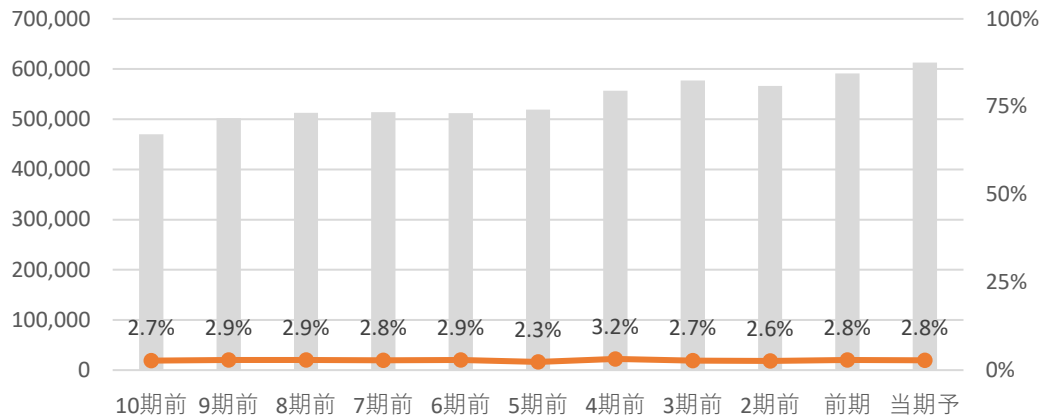

☑ 営業利益前年比 2.8% 純利益前年比 -1.4%

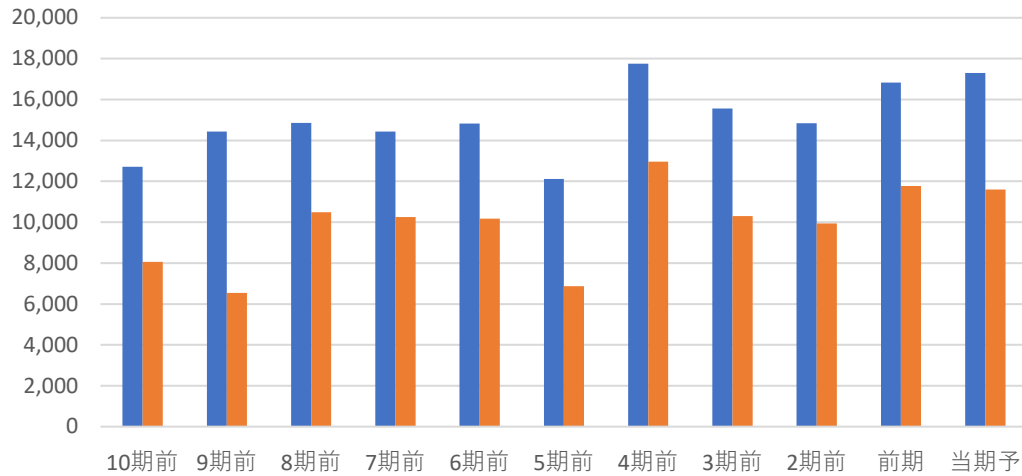

全て上昇	3	◎
2つ上昇	2	○
1つ上昇	1	△
全て減少	0	×

判定 ○ 2

EPS推移

☑ EPS前年比 0.4% 5年平均比 16%

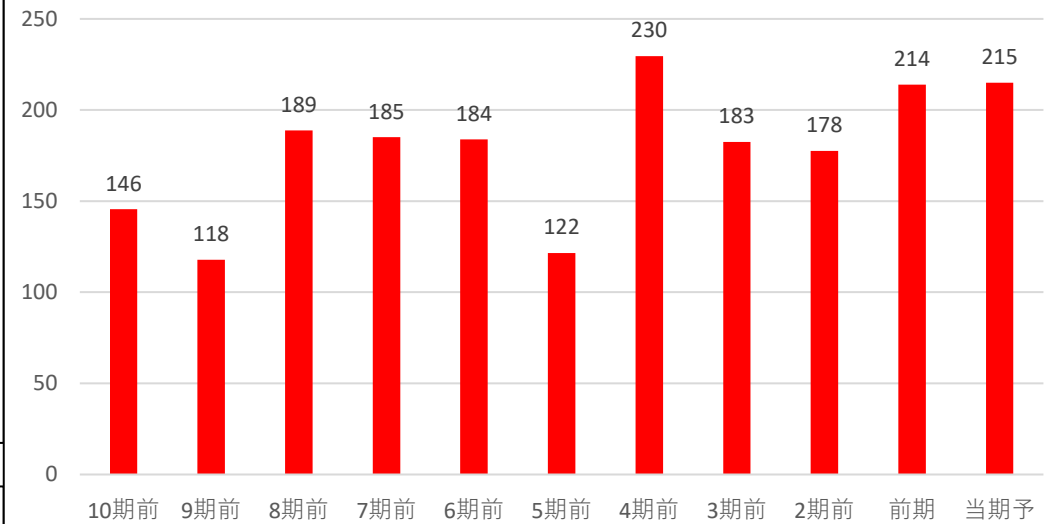

前年・5年平均両方より上昇	3	◎
どちらかより上昇	2	○
両方より減少	0	×

判定 ◎ 3

自己資本比率

☑ 自己資本比率は50%以上で好財務企業だね!

自己資本比率 64.70%

70%以上	3	◎
50%以上70%未満	2	○
30%以上50%未満	1	△
30%未満	0	×

判定 ○ 2

コード	9956	銘柄名	バローホールディングス	業種	小売	分類	超DF	規模	小型		
総合判定							備考欄				
<p>総合判定</p> <p>業績・財務判定</p> <p>割安判定</p> <p>3</p> <p>2</p> <p>1</p> <p>0</p> <p>割安判定</p> <p>業績・財務判定</p>							割安判定	0	小売	業種純利益	
							配当判定	2	連続増配	14期	連続
							業績・財務判定	2	非減配	34期	連続
							判定	イ マ イ チ	△	直近25期の赤字回数	0
							◎：9・8 ○：7・6・5 △：4・3 ×：2・1・0		株主還元方針	配当性向	25% 目安
事業概要							ディフェンシブ銘柄条件				
中部地盤の食品スーパー中堅。ドラッグストアやホームセンター、スポーツクラブも展開。							株探より引用	①減配履歴	○		
企業情報							②リマン時騰落率	-28%			
株価	2,412	円	時価総額	1,000	億円未満	③赤字履歴	○				
配当金	60	円	規模	小型	株	株主優待	100株以上				
配当利回り (NISA補正)	2.49 3.28	%	決算月	3	月	100株以上	100株以上				
4月20日 時点株価							100株以上	18%			
							2020.3月月足チャート				

割安判定			× 2 点			◎ : 12・11・10 ○ : 9・8・7 △ : 6・5・4 × : 3・2・1・0																																																					
月足RSI	63		PER	13.9	5年平均	14.05	5年平均より				低い																																																
40未満	3	◎	<table border="1"> <caption>PER 10期前～月末</caption> <tr><th>期前</th><td>10</td><td>9</td><td>8</td><td>7</td><td>6</td><td>5</td><td>4</td><td>3</td><td>2</td><td>1</td><td>末</td></tr> <tr><th>値</th><td>7.3</td><td>14.5</td><td>13.6</td><td>12.8</td><td>19.5</td><td>17.5</td><td>15.9</td><td>10.6</td><td>12.6</td><td>13.6</td><td>13.9</td></tr> </table>									期前	10	9	8	7	6	5	4	3	2	1	末	値	7.3	14.5	13.6	12.8	19.5	17.5	15.9	10.6	12.6	13.6	13.9																								
期前	10	9	8	7	6	5	4	3	2	1	末																																																
値	7.3	14.5	13.6	12.8	19.5	17.5	15.9	10.6	12.6	13.6	13.9																																																
40以上50未満	2	○	判定 × 0			直近10年で最も低い			3点	◎	直近10年での低さ		7																																														
50以上60未満	1	△				直近10年で2・3番目			2点	○	判定 ×																																																
60以上	0	×				直近10年で4・5番目			1点	△	判定 ×																																																
						直近10年で5番目以降			0点	×	判定 ×																																																
PBR	0.80	5年平均	0.86	5年平均より				低い	ミックス	11.06	5年平均	12.32	5年平均より		低い																																												
<table border="1"> <caption>PBR 10期前～月末</caption> <tr><th>期前</th><td>10</td><td>9</td><td>8</td><td>7</td><td>6</td><td>5</td><td>4</td><td>3</td><td>2</td><td>1</td><td>末</td></tr> <tr><th>値</th><td>0.81</td><td>1.48</td><td>1.45</td><td>1.25</td><td>1.31</td><td>1.16</td><td>0.79</td><td>0.93</td><td>0.76</td><td>0.68</td><td>0.80</td></tr> </table>						期前	10	9	8	7	6	5	4	3	2	1	末	値	0.81	1.48	1.45	1.25	1.31	1.16	0.79	0.93	0.76	0.68	0.80	<table border="1"> <caption>ミックス 10期前～月末</caption> <tr><th>期前</th><td>10</td><td>9</td><td>8</td><td>7</td><td>6</td><td>5</td><td>4</td><td>3</td><td>2</td><td>1</td><td>末</td></tr> <tr><th>値</th><td>5.9</td><td>21.5</td><td>19.7</td><td>16.0</td><td>25.5</td><td>20.3</td><td>12.6</td><td>9.9</td><td>9.6</td><td>9.2</td><td>11.1</td></tr> </table>						期前	10	9	8	7	6	5	4	3	2	1	末	値	5.9	21.5	19.7	16.0	25.5	20.3	12.6	9.9	9.6	9.2	11.1
期前	10	9	8	7	6	5	4	3	2	1	末																																																
値	0.81	1.48	1.45	1.25	1.31	1.16	0.79	0.93	0.76	0.68	0.80																																																
期前	10	9	8	7	6	5	4	3	2	1	末																																																
値	5.9	21.5	19.7	16.0	25.5	20.3	12.6	9.9	9.6	9.2	11.1																																																
直近10年で最も低い			3点	◎	直近10年での低さ			4	直近10年で最も低い			3点	◎	直近10年での低さ		5																																											
直近10年で2・3番目			2点	○	判定 △ 1			直近10年で2・3番目			2点	○	判定 △																																														
直近10年で4・5番目			1点	△				直近10年で4・5番目			1点	△	判定 △																																														
直近10年で5番目以降			0点	×				直近10年で5番目以降			0点	×	判定 ×																																														

配当判定

○ 8 点

◎ : 12・11・10 ○ : 9・8・7・6 △ : 5・4・3 × : 2・1・0

配当金・配当性向推移 | 増配3点 維持2点 減配0点

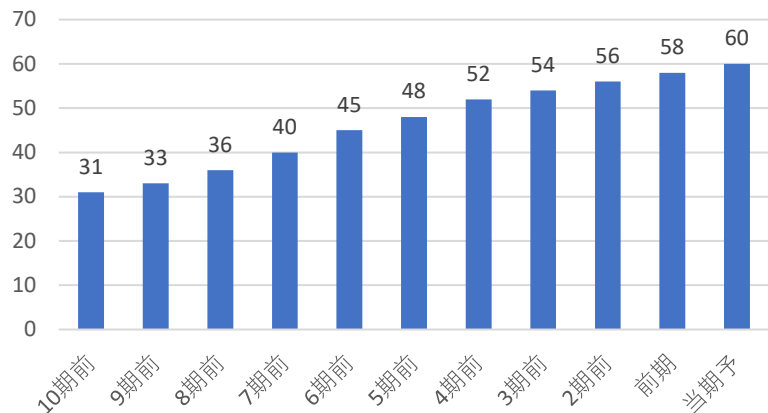

配当利回り推移

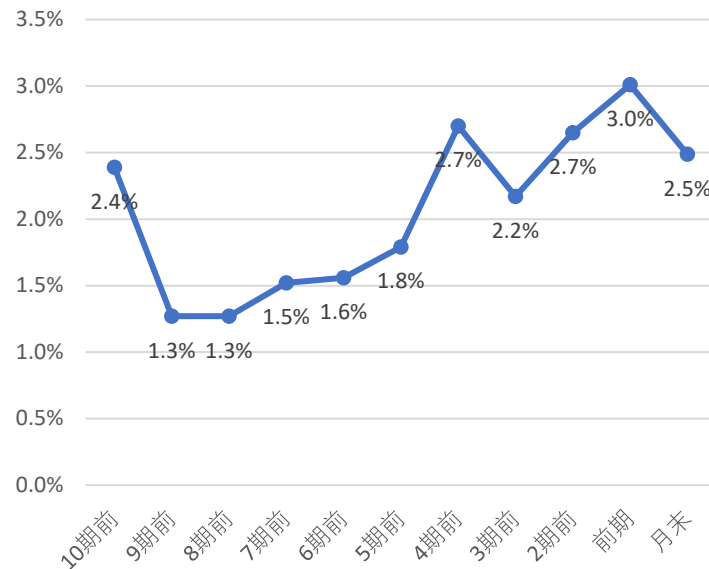

株主優待

株主優待は下記の通りだよ！

- 100株で 1,000円相当 独自電子マネー 1年未満
- 100株で 1,500円相当 独自電子マネー 1年以上
- 500株で 1,500円相当 独自電子マネー 1年未満
- 500株で 3,000円相当 独自電子マネー 1年以上
- 1,000株で 3,000円相当 独自電子マネー 1年未満
- 1,000株で 6,000円相当 独自電子マネー 1年以上

直近10期の増配率

1.9倍

判定

◎
3

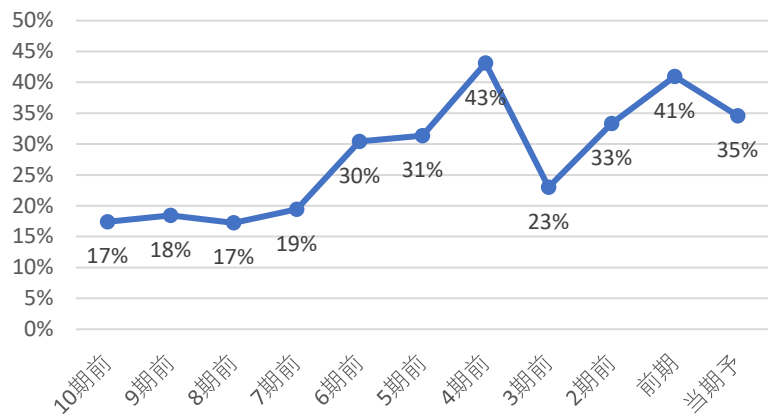

- 直近10年で最も高配当 3 ◎
- 直近10年で2・3番目 2 ○
- 直近10年で4・5番目 1 △
- 直近10年で5番目以降 0 ×

直近10年で
4番目の配当利回り

判定

△
1

コナショック時利回り 2.70%

現在利回り 2.49%

コナショックより利回り 低い

5年平均利回り 2.5%

5年平均利回りより 高い

判定

○
1

優待利回り(最低)

0.41%

判定

○
1

30%未満	3	◎
30-50%	2	○
50-70%	1	△
70%以上	0	×

判定

○
2

業績・財務判定 ○ 7 点

◎: 9・8 ○: 7・6・5 △: 4・3 ×: 2・1・0

売上高・営業利益率・営業利益・純利益推移

☑ 売上高前年比 2% 営業利益率前年比 0.02%

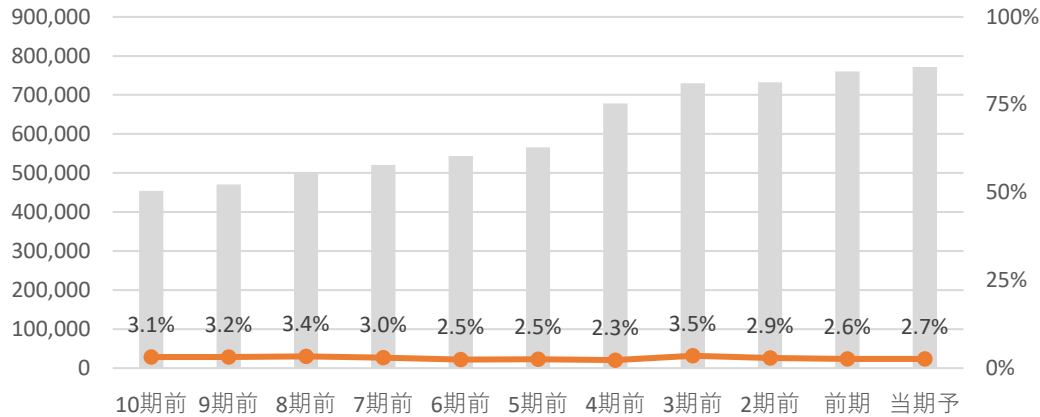

☑ 営業利益前年比 2.2% 純利益前年比 22.3%

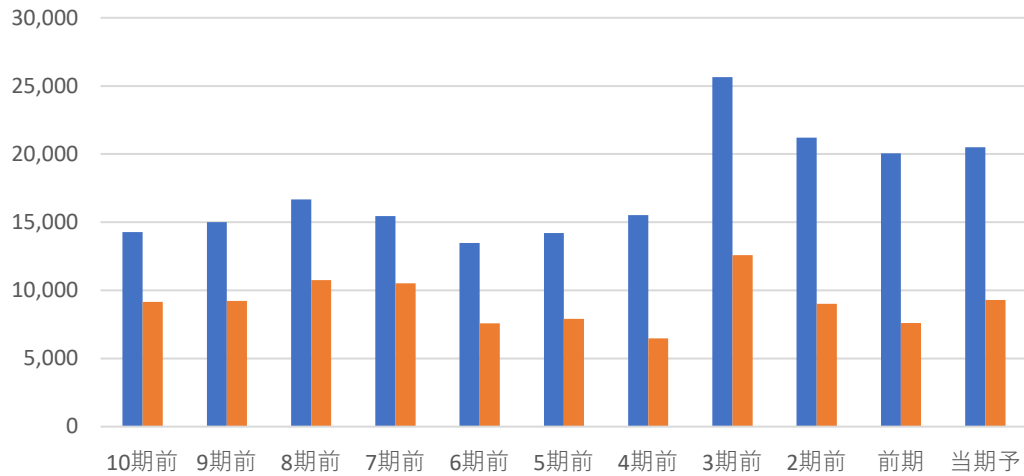

全て上昇	3	◎
2つ上昇	2	○
1つ上昇	1	△
全て減少	0	×

判定 ◎ **3**

EPS推移

☑ EPS前年比 22.6% 5年平均比 6%

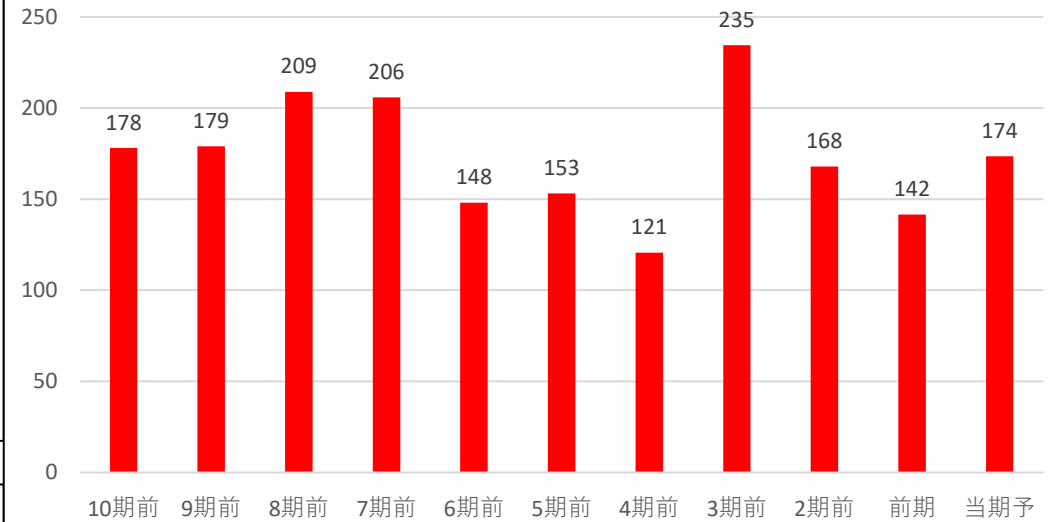

前年・5年平均両方より上昇	3	◎
どちらかより上昇	2	○
両方より減少	0	×

判定 ◎ **3**

自己資本比率

☑ 自己資本比率は50%未満で財務面に少し不安があるね！

自己資本比率 35.40%

70%以上	3	◎
50%以上70%未満	2	○
30%以上50%未満	1	△
30%未満	0	×

判定 △ **1**

コード	9989	銘柄名	サンドラッグ	業種	小売	分類	超DF	規模	大型			
総合判定							備考欄					
<p>総合判定</p> <p>割安判定 3</p> <p>配当判定 3</p> <p>業績・財務判定 3</p> <p>◎ : 9・8</p> <p>○ : 7・6・5</p> <p>△ : 4・3</p> <p>× : 2・1・0</p>							小売	業種純利益				
							割安判定	0	連続増配			
							配当判定	3	22期	連続		
							業績・財務判定	3	非減配	25期 連続		
							判定	割安	○	直近25期の赤字回数 0		
							株主還元方針					
							配当性向 50% 目安					
事業概要							ディフェンシブ銘柄条件					
首都圏中心に全国展開するドラッグストア大手。調剤薬局、ディスカウント店も展開。							株探より引用					
企業情報							①減配履歴 ○					
							②リマン時騰落率 -16%					
							③赤字履歴 ○					
株価	4,375	円	時価総額	1	兆円未満							
配当金	114	円	規模	大型	株	株主優待		30日時騰落率 3%				
配当利回り	2.61	%	決算月	3	月	有 株以上		2020.3月月足チャート				
4月20日 時点株価												

割安判定			× 3 点			◎ : 12・11・10 ○ : 9・8・7 △ : 6・5・4 × : 3・2・1・0					
月足RSI 67			PER 18.8			5年平均 16.36			5年平均より 高い		
40未満 3 ◎ 40以上50未満 2 ○ 50以上60未満 1 △ 60以上 0 ×											
			直近10年で最も低い 3点 ◎			直近10年での低さ 6			判定 ×		
			直近10年で2・3番目 2点 ○			判定 ×			判定 ×		
			直近10年で4・5番目 1点 △			判定 0			判定 ×		
			直近10年で5番目以降 0点 ×			判定 0			判定 ×		
PBR 2.07			5年平均 1.99			5年平均より 高い			ミックス 38.99		
			5年平均より 高い			5年平均より 高い					
直近10年で最も低い 3点 ◎			直近10年での低さ 3			直近10年で最も低い 3点 ◎			直近10年での低さ 5		
直近10年で2・3番目 2点 ○			判定 ○			直近10年で2・3番目 2点 ○			判定 △		
直近10年で4・5番目 1点 △			判定 2			直近10年で4・5番目 1点 △			判定 1		
直近10年で5番目以降 0点 ×			判定 2			直近10年で5番目以降 0点 ×			判定 1		

配当判定



10

点

◎ : 12・11・10 ○ : 9・8・7・6 △ : 5・4・3 × : 2・1・0

配当金・配当性向推移 | 増配3点 維持2点 減配0点

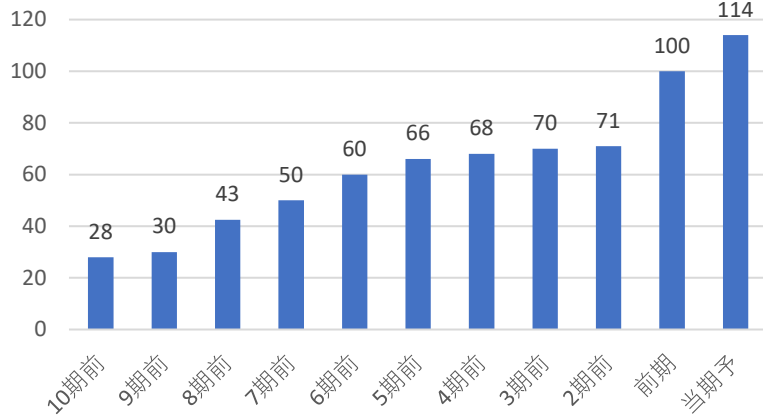

配当利回り推移

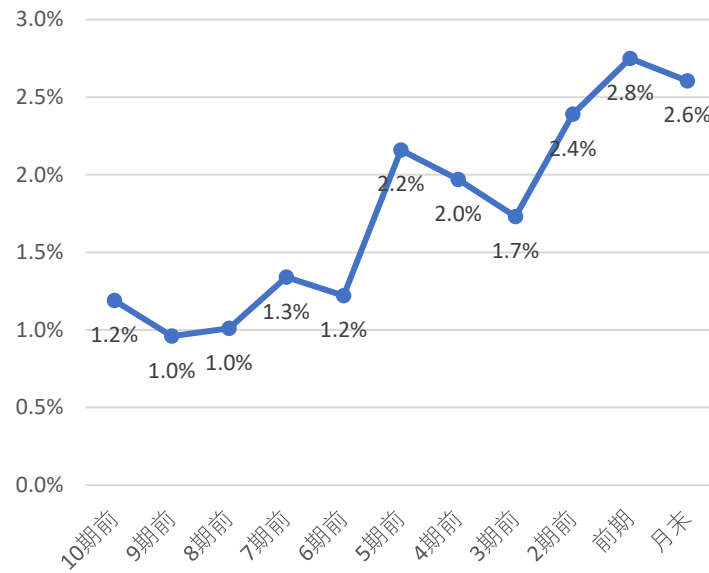

株主優待

株主優待は下記の通りだよ！
 100株で 優待券
 2,000円相当
 詳細はHPを見てね！

直近10期の増配率

4.1倍

判定

◎
3

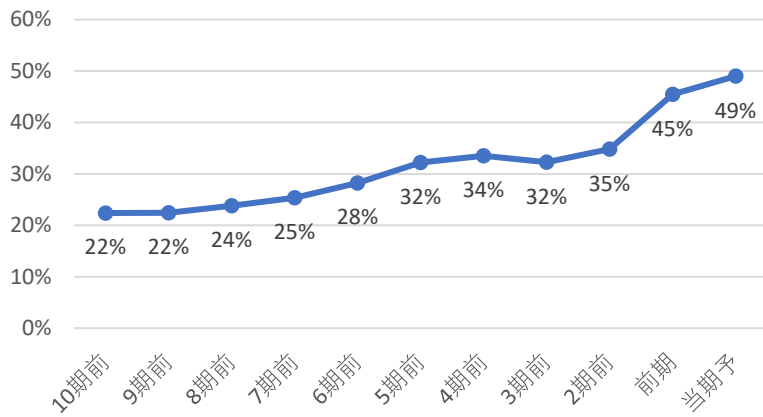

直近10年で最も高配当 3 ◎
 直近10年で2・3番目 2 ○
 直近10年で4・5番目 1 △
 直近10年で5番目以降 0 ×

直近10年で
2番目の配当利回り

判定

○
2

コナショック時利回り 1.97%
 現在利回り 2.61%
 コナショックより利回り 高い
 5年平均利回り 2.2%
 5年平均利回りより 高い

判定

◎
2

30%未満	3	◎
30-50%	2	○
50-70%	1	△
70%以上	0	×

判定

○
2

優待利回り(最低)
0.46%

判定

○
1

業績・財務判定

◎ 8 点

◎ : 9・8 ○ : 7・6・5 △ : 4・3 × : 2・1・0

売上高・営業利益率・営業利益・純利益推移

☑ 売上高前年比 8% 営業利益率前年比 -0.03%

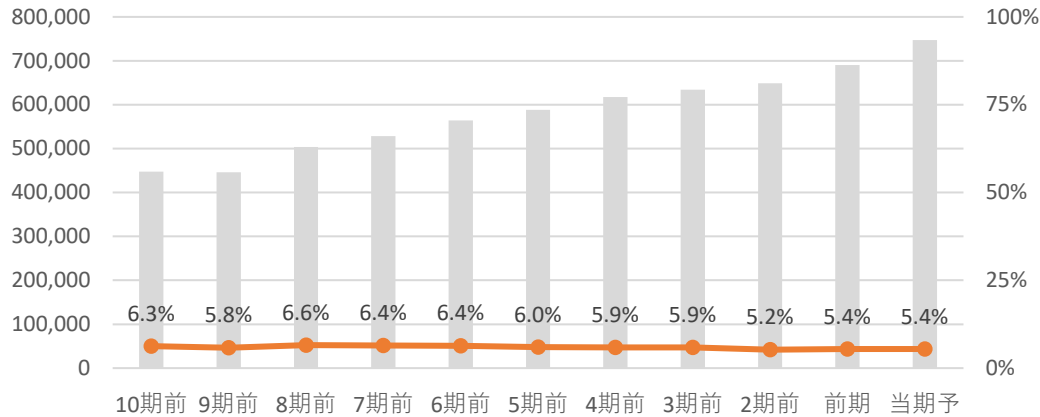

☑ 営業利益前年比 7.6% 純利益前年比 5.8%

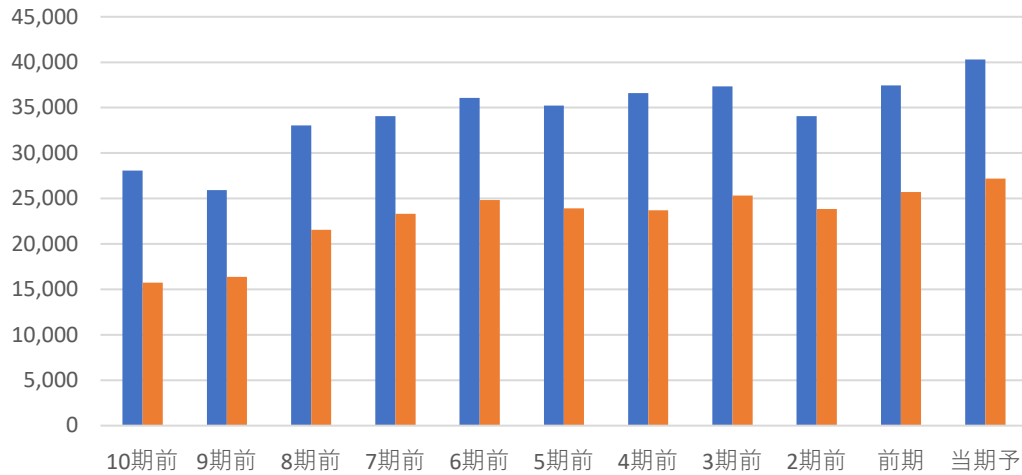

全て上昇	3	◎
2つ上昇	2	○
1つ上昇	1	△
全て減少	0	×

判定 ◎ 3

EPS推移

☑ EPS前年比 5.8% 5年平均比 11%

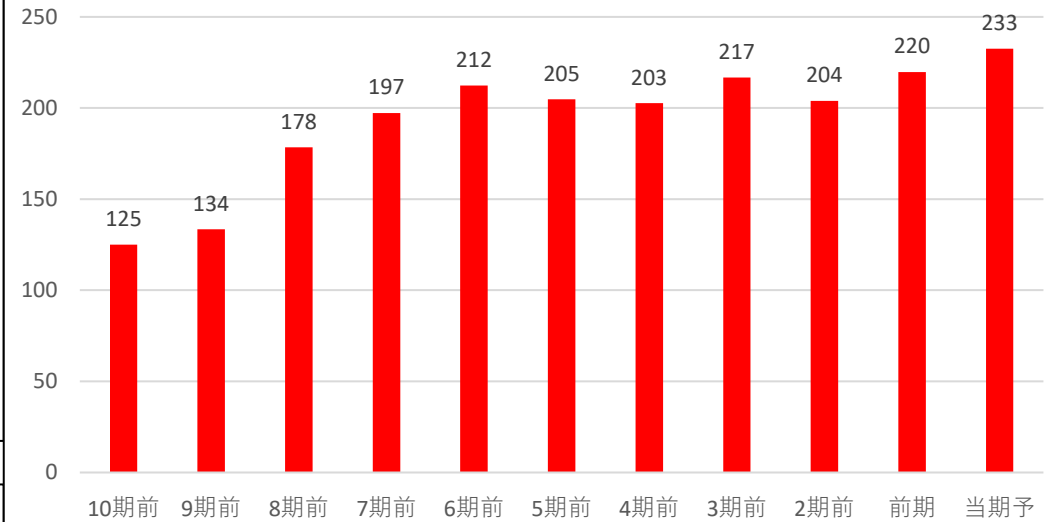

前年・5年平均両方より上昇	3	◎
どちらかより上昇	2	○
両方より減少	0	×

判定 ◎ 3

自己資本比率

☑ 自己資本比率は50%以上で好財務企業だね!

自己資本比率 65.50%

70%以上	3	◎
50%以上70%未満	2	○
30%以上50%未満	1	△
30%未満	0	×

判定 ○ 2

コード	3097	銘柄名	物語コーポレーション	業種	小売	分類	ディフェンブ	規模	中型							
総合判定							備考欄									
<p>総合判定</p> <p>業績・財務判定</p> <p>配当判定</p>							割安判定		0		小売		業種純利益			
							配当判定		2		連続増配		16期		連続	
							業績・財務判定		2		非減配		16期		連続	
							判定		イ マ イ チ		△		直近25期の赤字回数		1	
											◎ : 9・8 ○ : 7・6・5 △ : 4・3 × : 2・1・0		株主還元方針		累進配当 (基本方針) 配当性向 20% 以上	
事業概要							ディフェンブ銘柄条件									
中部地盤の外食中堅。食べ放題「焼肉きんぐ」が主力。ラーメンやお好み焼きも。							株探より引用		①減配履歴 ○							
企業情報							②リマン時騰落率		6%							
							③赤字履歴		×							
株価		4,255 円		時価総額		3,000 億円未満										
配当金		30 円		規模		中型 株		株主優待								
配当利回り (NISA補正)		0.71 1.50 %		決算月		6 月		有 株以上 100								
4月20日 時点株価							https://www.monogatari.co.jp/ir/stock/									

割安判定			×	0	点	◎ : 12・11・10 ○ : 9・8・7 △ : 6・5・4 × : 3・2・1・0						
月足RSI	67					PER	28.8	5年平均	41.49	5年平均より	低い	
40未満	3	◎										
40以上50未満	2	○										
50以上60未満	1	△										
60以上	0	×										
						直近10年で最も低い	3点	◎	直近10年での低さ	9		
						直近10年で2・3番目	2点	○	判定	×		
						直近10年で4・5番目	1点	△	判定	0		
						直近10年で5番目以降	0点	×	判定	0		
PBR	5.74	5年平均	3.92	5年平均より		高い	ミックス	165.26	5年平均	149.00	5年平均より	高い
						直近10年で最も低い	3点	◎	直近10年での低さ	11		
						直近10年で2・3番目	2点	○	判定	×		
						直近10年で4・5番目	1点	△	判定	0		
						直近10年で5番目以降	0点	×	判定	0		

配当判定

○ 7 点

◎ : 12・11・10 ○ : 9・8・7・6 △ : 5・4・3 × : 2・1・0

配当金・配当性向推移 | 増配3点 維持2点 減配0点

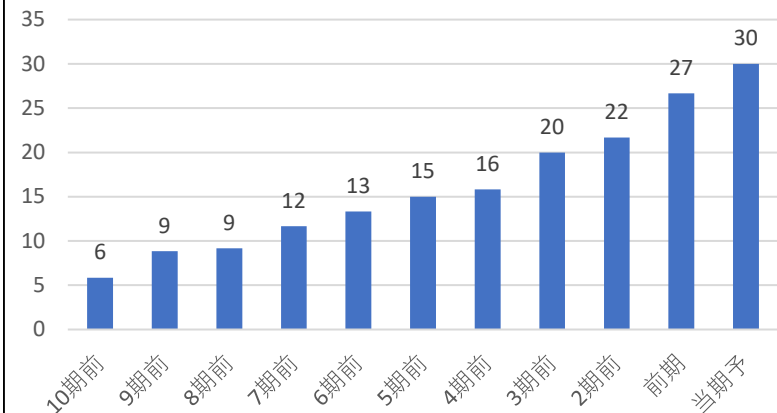

配当利回り推移

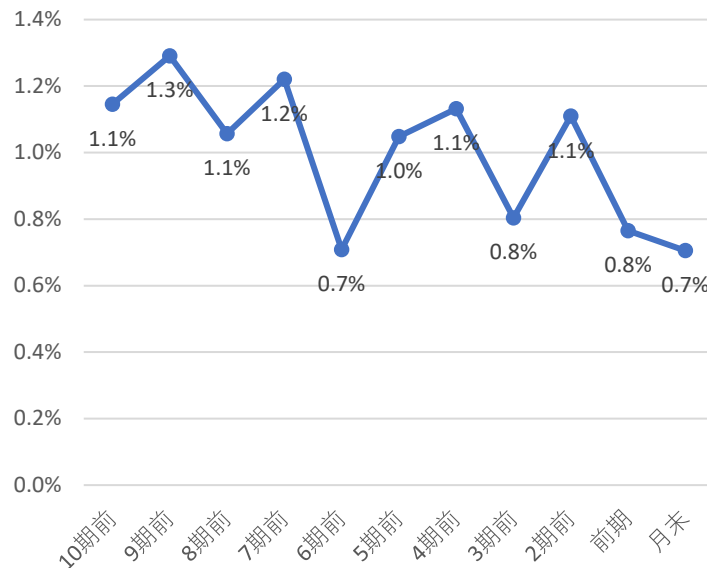

株主優待

株主優待は下記の通りだよ！
100株で 優待お食事券
3,500円相当

直近10期の増配率

5.1倍

判定

◎
3

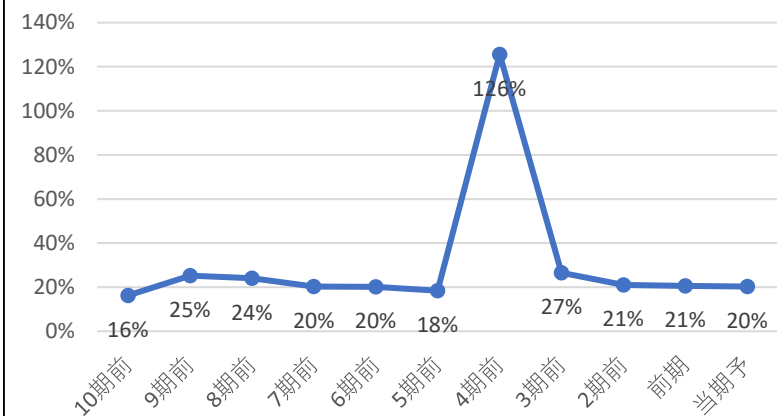

直近10年で最も高配当 3 ◎
直近10年で2・3番目 2 ○
直近10年で4・5番目 1 △
直近10年で5番目以降 0 ×

直近10年で

11番目の配当利回り

判定 ×
0

コナショック時利回り 1.54%

現在利回り 0.71%

コナショックより利回り 低い

5年平均利回り 1.0%

5年平均利回りより 低い

判定 ×
0

30%未満	3	◎
30-50%	2	○
50-70%	1	△
70%以上	0	×

判定

◎
3

優待利回り(最低)

0.82%

判定

○
1

業績・財務判定 ○ 7 点

◎: 9・8 ○: 7・6・5 △: 4・3 ×: 2・1・0

売上高・営業利益率・営業利益・純利益推移

☑ 売上高前年比 14% 営業利益率前年比 0.03%

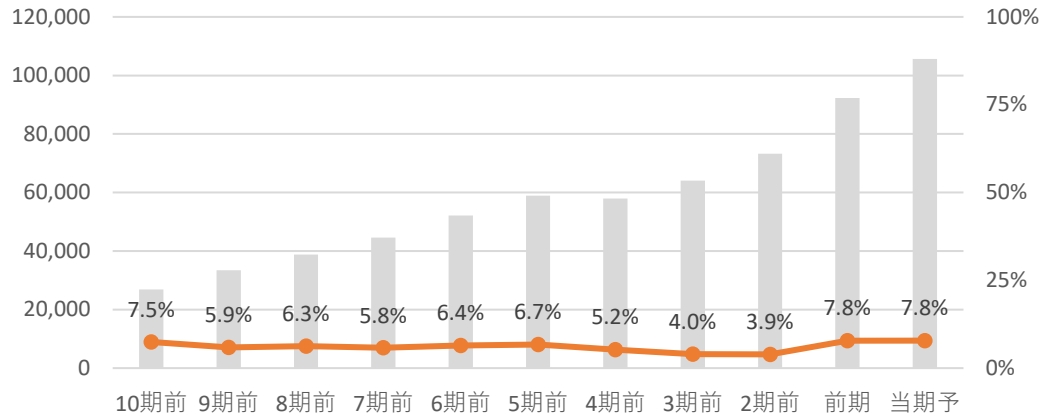

☑ 営業利益前年比 14.8% 純利益前年比 12.3%

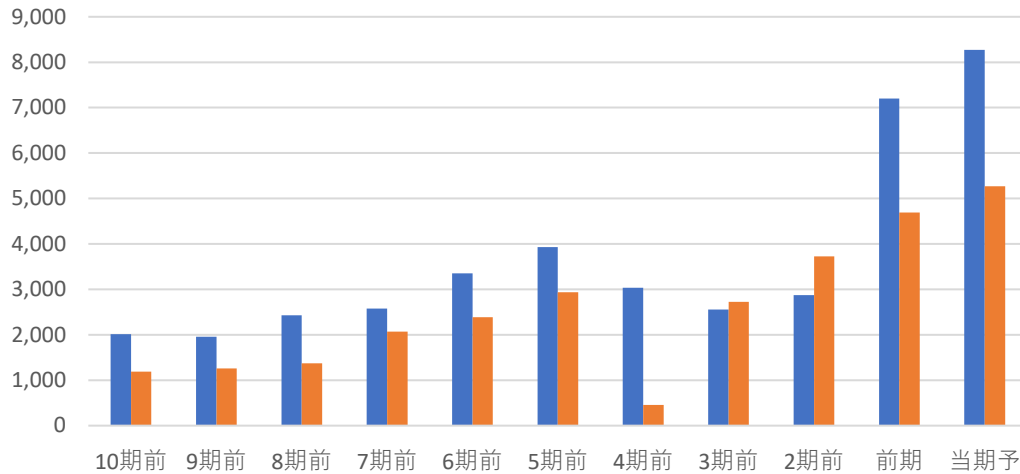

全て上昇 3 ◎
 2つ上昇 2 ○
 1つ上昇 1 △
 全て減少 0 ×

判定 ◎ **3**

EPS推移

☑ EPS前年比 14.1% 5年平均比 84%

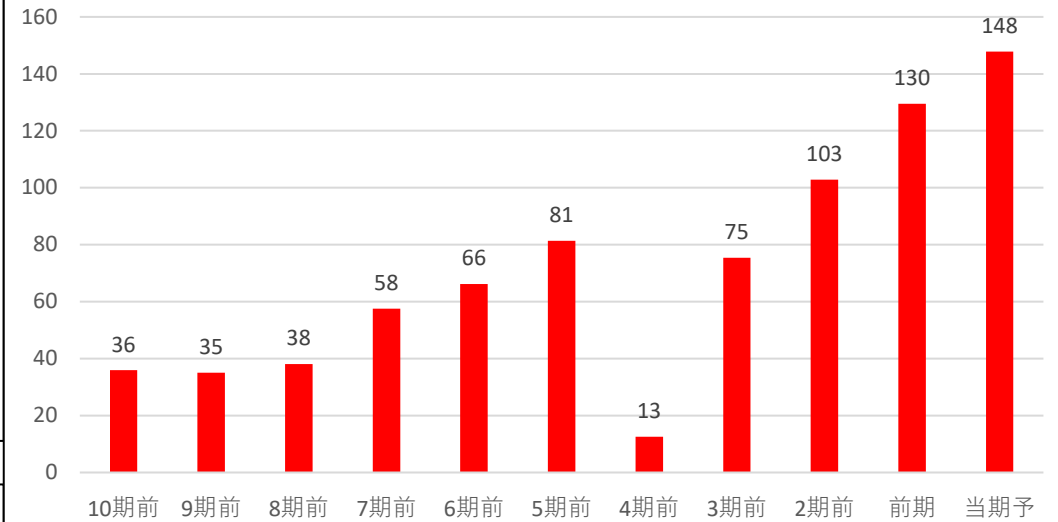

前年・5年平均両方より上昇 3 ◎
 どちらかより上昇 2 ○
 両方より減少 0 ×

判定 ◎ **3**

自己資本比率

☑ 自己資本比率は50%未満で財務面に少し不安があるね!

自己資本比率 48.10%

70%以上 3 ◎
 50%以上70%未満 2 ○
 30%以上50%未満 1 △
 30%未満 0 ×

判定 △ **1**

コード	8282	銘柄名	ケースホールディングス	業種	小売	分類	景気敏感	規模	中型		
総合判定							備考欄				
<p>総合判定</p> <p>割安判定</p> <p>3</p> <p>2</p> <p>1</p> <p>0</p> <p>業績・財務判定</p> <p>配当判定</p>							小売	業種純利益			
							割安判定	0	連続増配		
							配当判定	2	期	連続	
							業績・財務判定	1	非減配	5期	連続
							判定	イ マ イ チ	△	直近25期の赤字回数	0
<p>◎：9・8</p> <p>○：7・6・5</p> <p>△：4・3</p> <p>×：2・1・0</p>							株主還元方針				
事業概要							株探より引用				
北関東地盤の家電量販大手。デンコードーなど買収で全国。現金値引きに特徴。							①減配履歴 ×				
企業情報							②リマン時騰落率 -48%				
株価	1,466	円	時価総額	3,000	億円未満	③赤字履歴 ○					
配当金	44	円	規模	中型	株	コト時騰落率 -12%					
配当利回り (NISA補正)	3.00 3.80	%	決算月	3	月	2020.3月月足チャート					
4月20日 時点株価							https://ssl4.eir-parts.net/doc/8282/tdnet/2271946/00.pdf				

割安判定			× 2 点			◎ : 12・11・10 ○ : 9・8・7 △ : 6・5・4 × : 3・2・1・0											
月足RSI 55			PER 14.2			5年平均 9.59			5年平均より 高い								
40未満 3 ◎ 40以上50未満 2 ○ 50以上60未満 1 △ 60以上 0 ×																	
			直近10年で最も低い 3点 ◎			直近10年での低さ 11											
			判定 1			直近10年で2・3番目 2点 ○			判定 ×								
						直近10年で4・5番目 1点 △											
						直近10年で5番目以降 0点 ×											
PBR 0.94			5年平均 0.95			5年平均より 低い			ミックス 13.32			5年平均 9.04			5年平均より 高い		
直近10年で最も低い 3点 ◎			直近10年での低さ 5						直近10年で最も低い 3点 ◎			直近10年での低さ 9					
直近10年で2・3番目 2点 ○			判定 1			直近10年で2・3番目 2点 ○			判定 ×								
直近10年で4・5番目 1点 △						直近10年で4・5番目 1点 △											
直近10年で5番目以降 0点 ×						直近10年で5番目以降 0点 ×											

配当判定

○ 7 点

◎ : 12・11・10 ○ : 9・8・7・6 △ : 5・4・3 × : 2・1・0

配当金・配当性向推移 | 増配3点 維持2点 減配0点

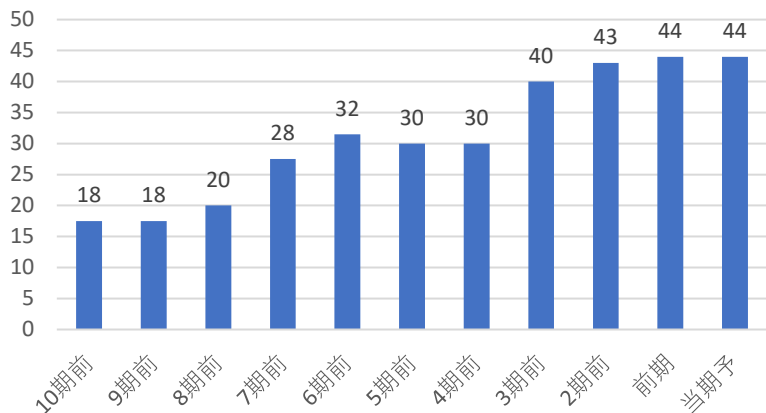

配当利回り推移

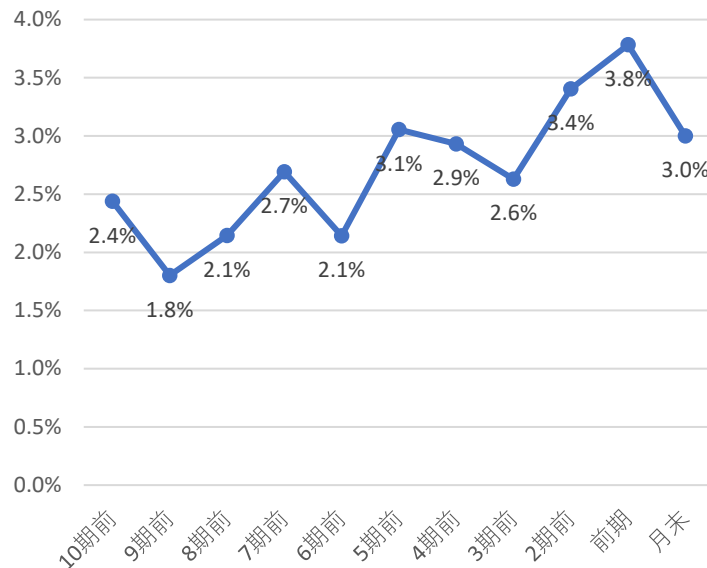

株主優待

株主優待は下記の通りだよ！

100株で 優待券
1,000円相当

100株で 優待券
2,000円相当

保有期間 1年以上

詳しくは、企業HPで確認してね！

直近10期の増配率

2.5倍

判定

○
2

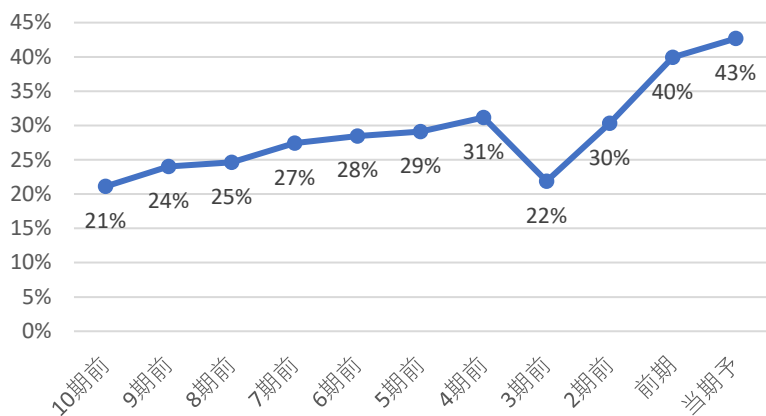

直近10年で最も高配当

3 ◎

直近10年で2・3番目

2 ○

直近10年で4・5番目

1 △

直近10年で5番目以降

0 ×

直近10年で

4番目の配当利回り

判定

△
1

コナショック時利回り 2.93%

現在利回り 3.00%

コナショックより利回り 高い

5年平均利回り 3.2%

5年平均利回りより 低い

判定

○
1

30%未満	3	◎
30-50%	2	○
50-70%	1	△
70%以上	0	×

判定

○
2

優待利回り(最低)

0.68%

判定

○
1

業績・財務判定

△ 3 点

◎: 9・8 ○: 7・6・5 △: 4・3 ×: 2・1・0

売上高・営業利益率・営業利益・純利益推移

☑ 売上高前年比 1% 営業利益率前年比 -0.66%

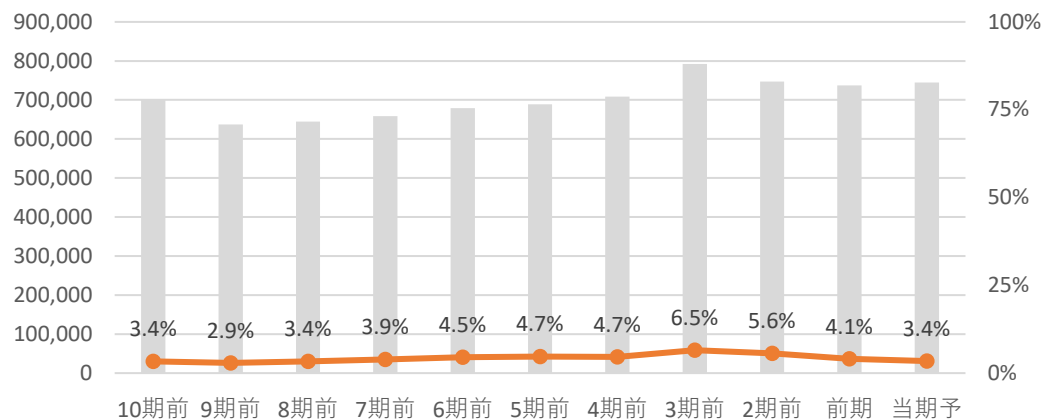

☑ 営業利益前年比 -15.4% 純利益前年比 -14.8%

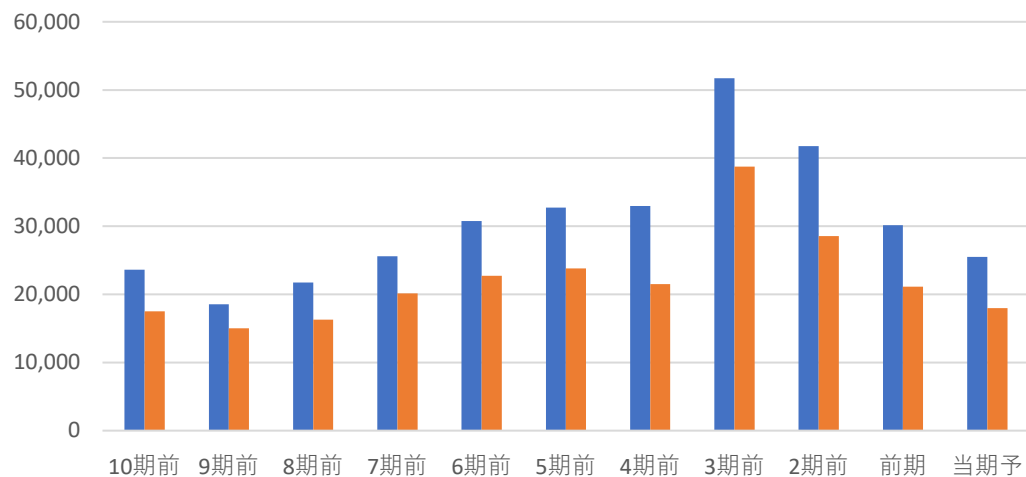

全て上昇	3	◎
2つ上昇	2	○
1つ上昇	1	△
全て減少	0	×

判定 △ 1

EPS推移

☑ EPS前年比 -6.4% 5年平均比 -19%

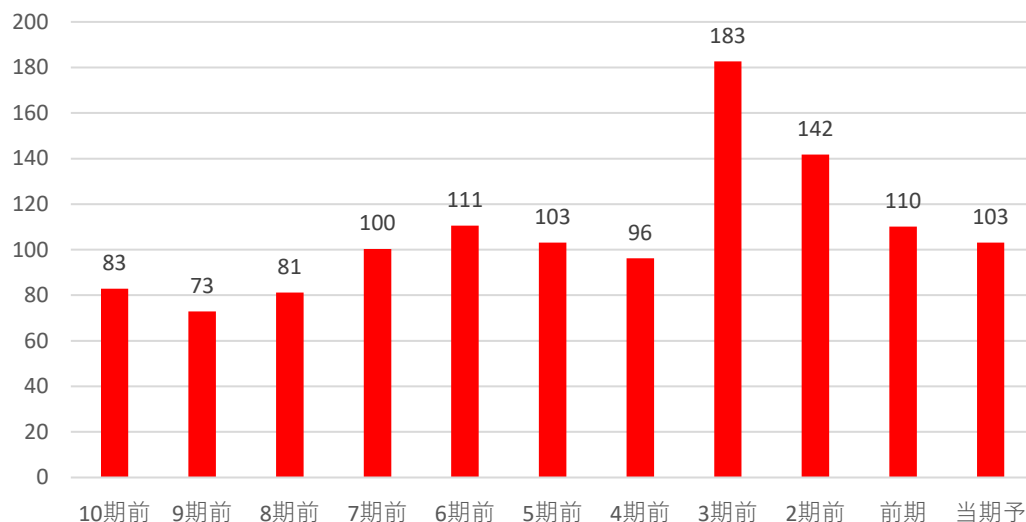

前年・5年平均両方より上昇	3	◎
どちらかより上昇	2	○
両方より減少	0	×

判定 × 0

自己資本比率

☑ 自己資本比率は50%以上で好財務企業だね!

自己資本比率 59.10%

70%以上	3	◎
50%以上70%未満	2	○
30%以上50%未満	1	△
30%未満	0	×

判定 ○ 2