

コード	6301	銘柄名	コマツ	業種	機械	分類	景気敏感	規模	大型			
総合判定							備考欄					
<p>総合判定</p> <p>割安判定</p> <p>3</p> <p>2</p> <p>1</p> <p>0</p> <p>業績・財務判定</p> <p>配当判定</p>							割安判定	0	機械	業種純利益	4	
							配当判定	2	世界トップクラス			
							業績・財務判定	3	連続増配			
							判定	割安	○	3期	連続	
									5	直近25期の赤字回数		
◎ : 9・8 ○ : 7・6・5 △ : 4・3 × : 2・1・0							株主還元方針					
事業概要							ディフェンシブ銘柄条件					
建機最大手、世界2位。現地生産大。産業機械や鉱山機械も。IT活用に強み。							株探より引用					
企業情報							①減配履歴 ×					
株価	4,353	円	時価総額	3	兆円以上	②リマン時騰落率 -63%						
配当金	144	円	規模	大型	株	③赤字履歴 ×						
配当利回り	3.31	%	決算月	3	月	30日時騰落率 -19%						
(NISA補正)	4.10	%	株主優待			2020.3月月足チャート						
4月20日 時点株価							有株以上					

割安判定			× 1 点			◎ : 12・11・10 ○ : 9・8・7 △ : 6・5・4 × : 3・2・1・0					
月足RSI	66		PER	12.1	5年平均	14.52	5年平均より	低い			
40未満	3	◎									
40以上50未満	2	○									
50以上60未満	1	△									
60以上	0	×									
			直近10年で最も低い	3点	◎	直近10年での低さ	4				
			<b>判定</b>		<b>×</b>	<b>判定</b>		<b>△</b>			
			<b>0</b>		<b>1</b>						
PBR	1.45	5年平均	1.29	5年平均より	高い	ミックス	17.59	5年平均	20.28	5年平均より	低い
			直近10年で最も低い	3点	◎	直近10年での低さ	6				
			<b>判定</b>		<b>×</b>	<b>判定</b>		<b>×</b>			
			<b>0</b>		<b>0</b>						

# 配当判定

○ 7 点

◎ : 12・11・10 ○ : 9・8・7・6 △ : 5・4・3 × : 2・1・0

## 配当金・配当性向推移 | 増配3点 維持2点 減配0点

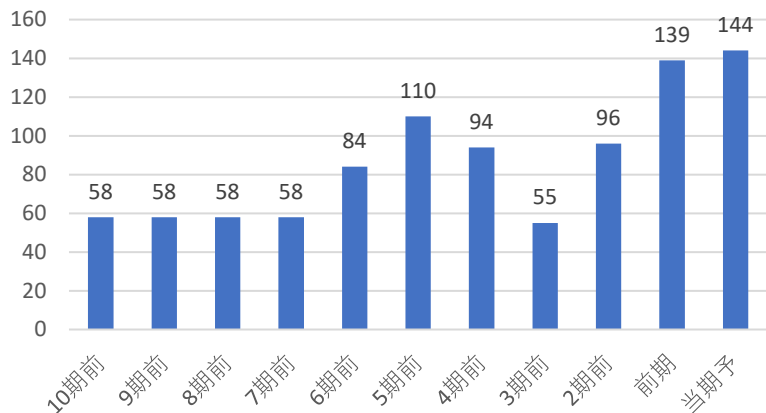

## 配当利回り推移

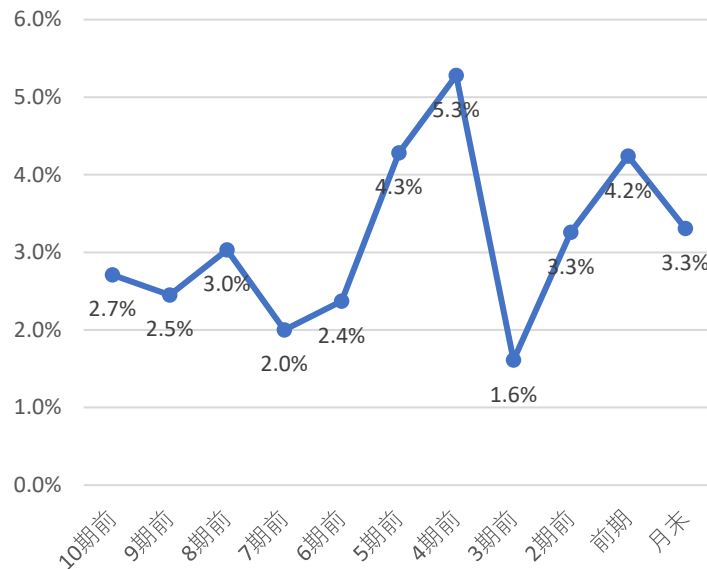

## 株主優待

株主優待は下記の通りだよ！

300 株で  
円相当 3年以上保有

## 直近10期の増配率

2.5 倍

判定

◎  
3

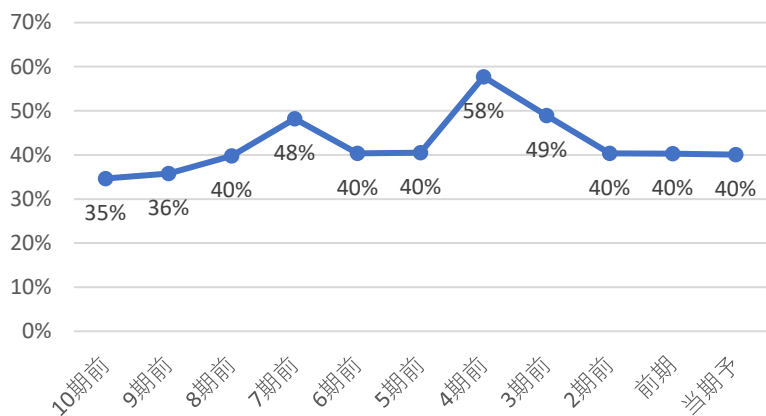

直近10年で最も高配当 3 ◎  
直近10年で2・3番目 2 ○  
直近10年で4・5番目 1 △  
直近10年で5番目以降 0 ×

直近10年で  
4番目の配当利回り

判定

△  
1

コナショック時利回り 5.29%

現在利回り 3.31%

コナショックより利回り 低い

5年平均利回り 3.7%

5年平均利回りより 低い

判定

×  
0

30%未満 3 ◎  
30-50% 2 ○  
50-70% 1 △  
70%以上 0 ×

判定

○  
2

優待利回り(最低)

ミニチュア

判定

○  
1

# 業績・財務判定

◎ 8 点

◎: 9・8 ○: 7・6・5 △: 4・3 ×: 2・1・0

## 売上高・営業利益率・営業利益・純利益推移

☑ 売上高前年比 3% 営業利益率前年比 1.13%

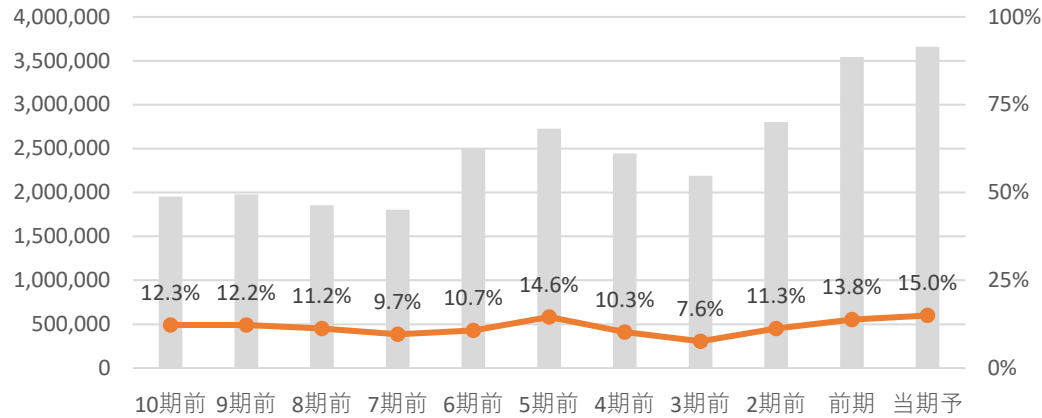

☑ 営業利益前年比 11.7% 純利益前年比 4.2%

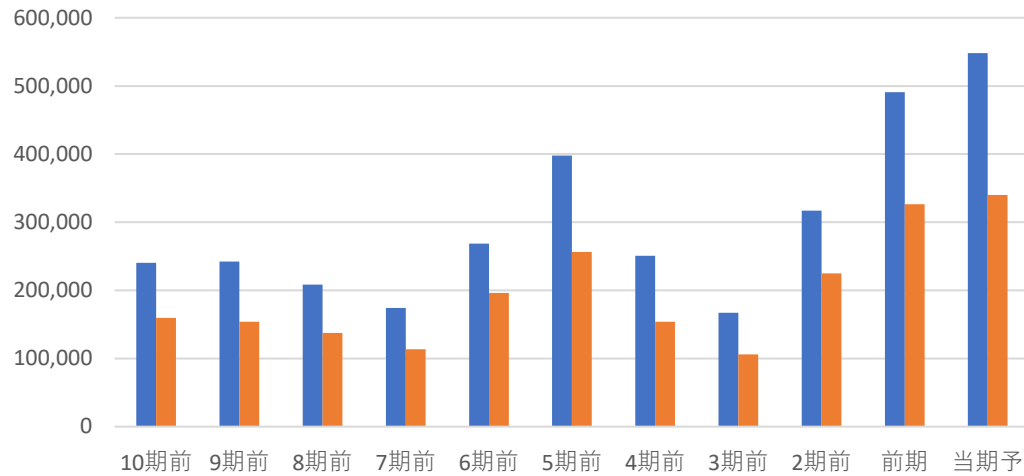

全て上昇	3	◎
2つ上昇	2	○
1つ上昇	1	△
全て減少	0	×

判定 ◎ 3

## EPS推移

☑ EPS前年比 4.1% 5年平均比 59%

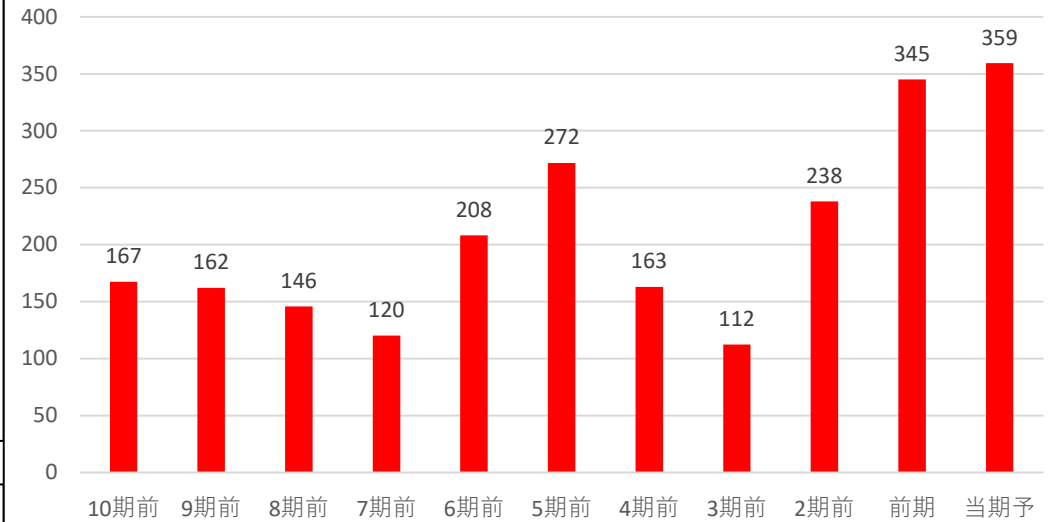

前年・5年平均両方より上昇	3	◎
どちらかより上昇	2	○
両方より減少	0	×

判定 ◎ 3

## 自己資本比率

☑ 自己資本比率は50%以上で好財務企業だね!

自己資本比率 52.80%

70%以上	3	◎
50%以上70%未満	2	○
30%以上50%未満	1	△
30%未満	0	×

判定 ○ 2

コード	6326	銘柄名	クボタ	業種	機械	分類	ディフェンシブ	規模	大型
総合判定							備考欄		
<p>総合判定</p> <p>割安判定</p> <p>3</p> <p>2</p> <p>1</p> <p>0</p> <p>業績・財務判定</p> <p>配当判定</p>							機械	業種純利益	
							割安判定	2	世界トップクラス
							配当判定	2	連続増配
							業績・財務判定	1	3期 連続
							判定	割安	○
							14期 連続		
							直近25期の赤字回数		1
							株主還元方針		
							◎ : 9・8	総還元性向	40% 以上
							○ : 7・6・5		
							△ : 4・3		
							× : 2・1・0		
事業概要							ディフェンシブ銘柄条件		
農業機械、鋳鉄管とも最大手。小型建機、エンジンが主力。アジアで環境プラント。							株探より引用	①減配履歴	○
								②リマン時騰落率	-16%
								③赤字履歴	×
企業情報									
株価	2,391	円	時価総額	2	兆円以上				
配当金	48	円	規模	大型	株	株主優待		30日時騰落率	
配当利回り	2.01	%	決算月	12	月	無		株以上	
(NISA補正)	2.80						2020.3月月足チャート		-9%
4月20日 時点株価									

# 割安判定

○ 7 点

◎ : 12・11・10 ○ : 9・8・7 △ : 6・5・4 × : 3・2・1・0

月足RSI 58

PER 12.4 5年平均 15.20 5年平均より **低い**

40未満	3	◎
40以上50未満	2	○
50以上60未満	1	△
60以上	0	×

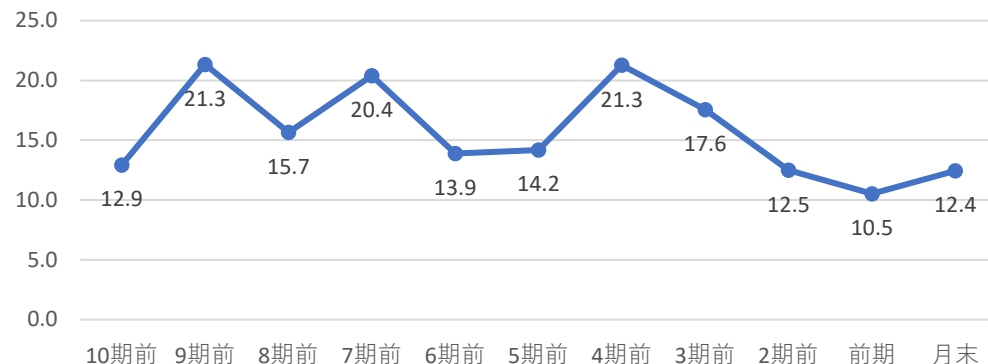

直近10年で最も低い 3点 ◎ 直近10年での低さ 2

**判定** △  
**1**

直近10年で2・3番目 2点 ○  
直近10年で4・5番目 1点 △  
直近10年で5番目以降 0点 ×

**判定** ○  
**2**

PBR 1.29 5年平均 1.49 5年平均より **低い**

ミックス 16.06 5年平均 23.75 5年平均より **低い**

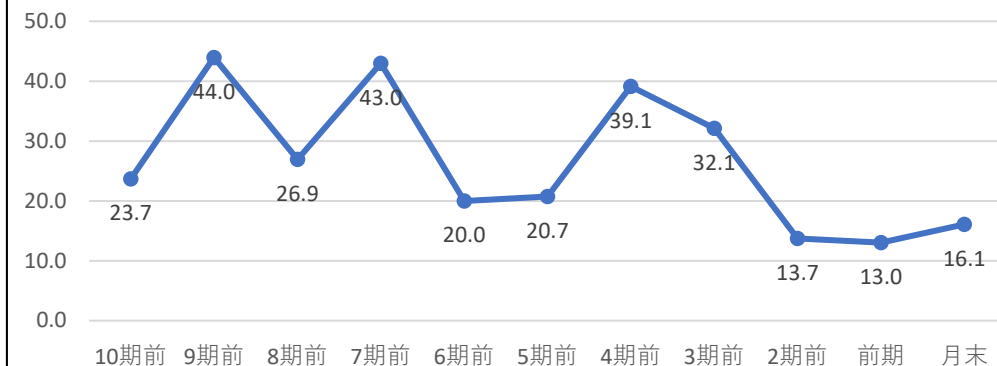
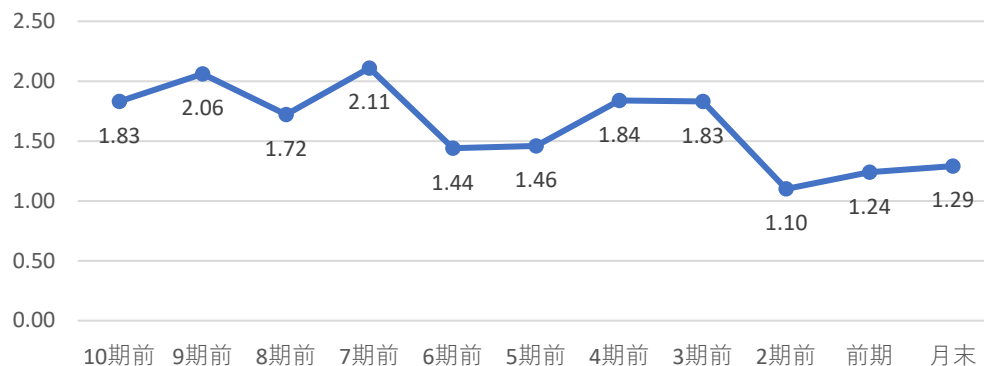

直近10年で最も低い 3点 ◎ 直近10年での低さ 3

**判定** ○  
**2**

直近10年で最も低い 3点 ◎ 直近10年での低さ 3

直近10年で2・3番目 2点 ○  
直近10年で4・5番目 1点 △  
直近10年で5番目以降 0点 ×

**判定** ○  
**2**

# 配当判定

○ 7 点

◎ : 12・11・10 ○ : 9・8・7・6 △ : 5・4・3 × : 2・1・0

配当金・配当性向推移 | 増配 3点 維持 2点 減配 0点

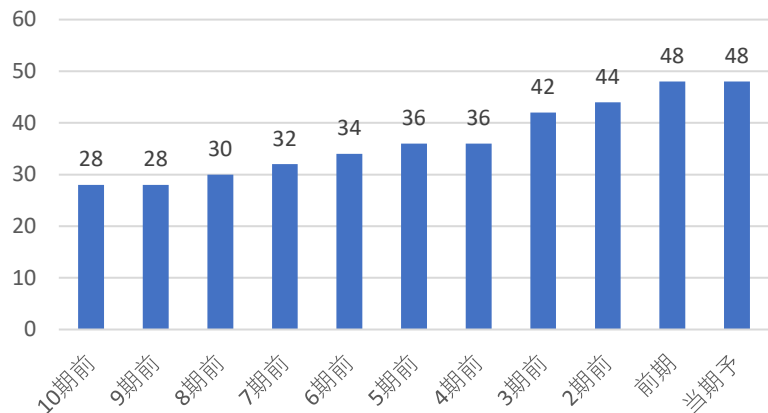

配当利回り推移

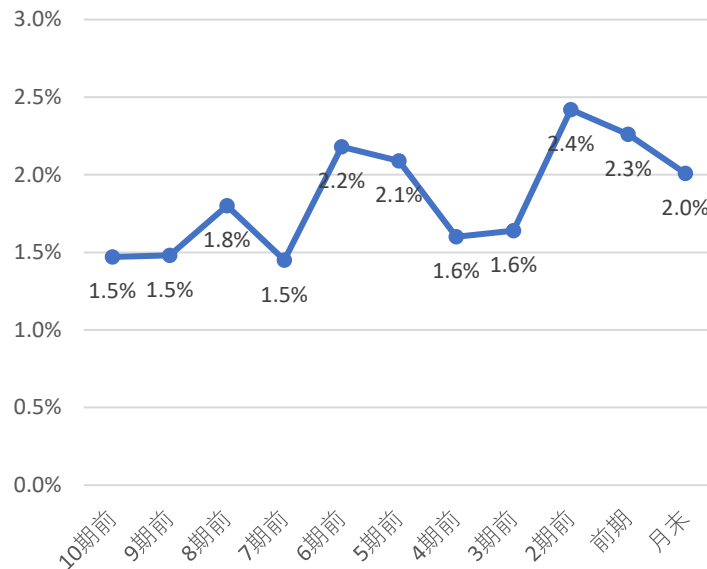

株主優待

株主優待はないよ！  
株で  
円相当

直近10期の増配率

1.7倍

判定

○  
2

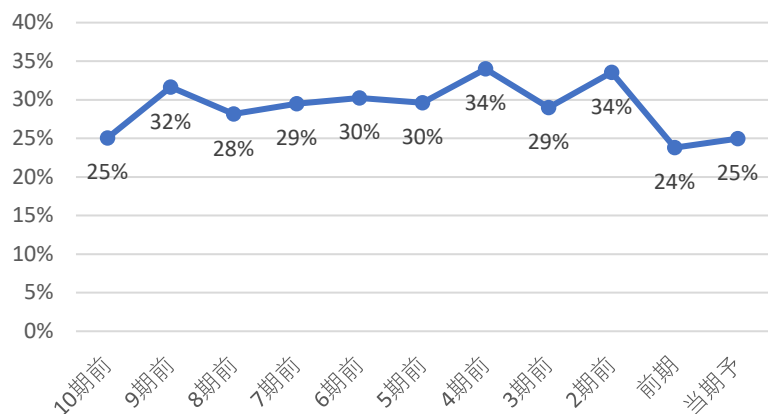

直近10年で最も高配当 3 ◎  
直近10年で2・3番目 2 ○  
直近10年で4・5番目 1 △  
直近10年で5番目以降 0 ×

直近10年で

5番目の配当利回り

判定  
△  
1

コナショック時利回り 2.61%  
現在利回り 2.01%  
コナショックより利回り 低い  
5年平均利回り 2.0%  
5年平均利回りより 高い

判定  
○  
1

30%未満	3	◎
30-50%	2	○
50-70%	1	△
70%以上	0	×

判定

◎  
3

優待利回り(最低)

#DIV/0!

判定

×  
0

# 業績・財務判定

△ 4 点

◎: 9・8 ○: 7・6・5 △: 4・3 ×: 2・1・0

## 売上高・営業利益率・営業利益・純利益推移

☑ 売上高前年比 1% 営業利益率前年比 -0.39%

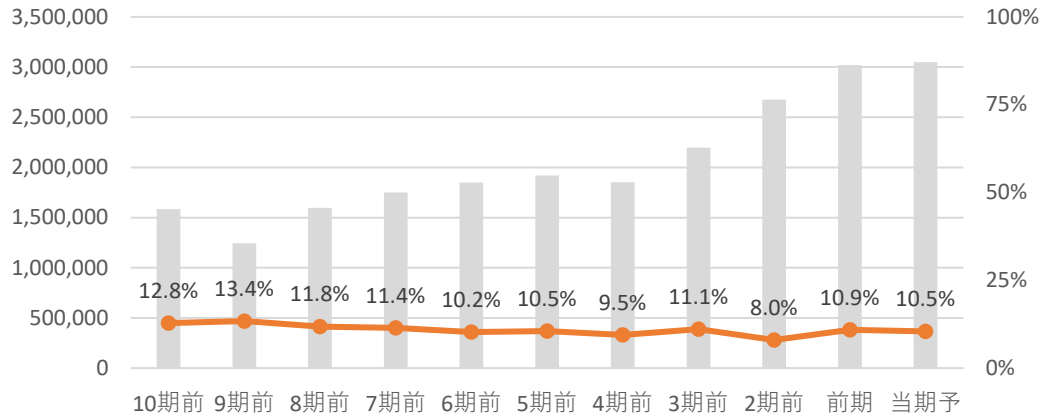

☑ 営業利益前年比 -2.7% 純利益前年比 -5.2%

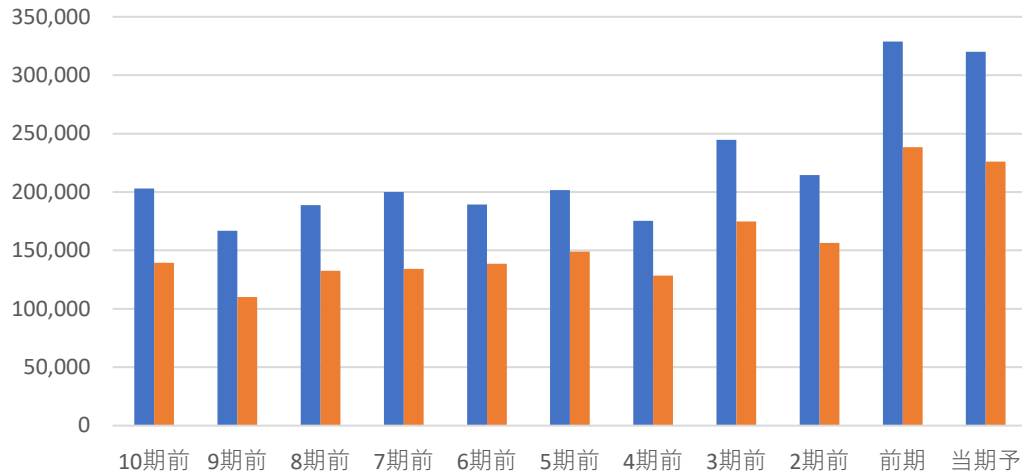

全て上昇	3	◎
2つ上昇	2	○
1つ上昇	1	△
全て減少	0	×

判定 △ 1

## EPS推移

☑ EPS前年比 -4.7% 5年平均比 36%

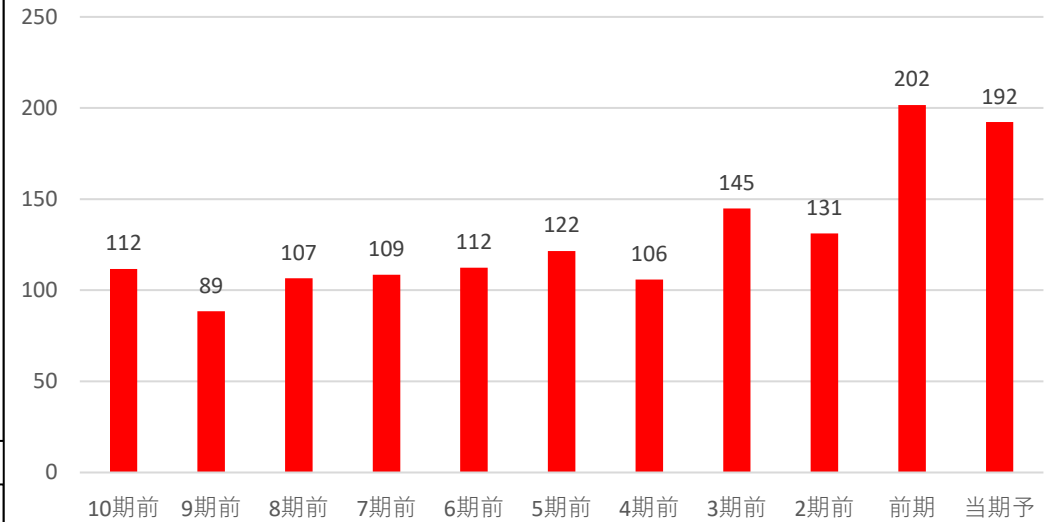

前年・5年平均両方より上昇 3 ◎  
 どちらかより上昇 2 ○  
 両方より減少 0 ×

判定 ○ 2

## 自己資本比率

☑ 自己資本比率は50%未満で財務面に少し不安があるね!

自己資本比率 40.60%

70%以上	3	◎
50%以上70%未満	2	○
30%以上50%未満	1	△
30%未満	0	×

判定 △ 1



コード	6134	銘柄名	FUJI	業種	機械	分類	景気敏感	規模	中型		
総合判定							備考欄				
<p>総合判定</p> <p>割安判定</p> <p>3</p> <p>2</p> <p>1</p> <p>0</p> <p>業績・財務判定</p> <p>配当判定</p>							機械	業種純利益			
							割安判定	0	連続増配		
							配当判定	2	期	連続	
							業績・財務判定	1	非減配		
							判定	イ マ イ チ	△	11期	連続
<p>◎ : 9・8</p> <p>○ : 7・6・5</p> <p>△ : 4・3</p> <p>× : 2・1・0</p>							直近25期の赤字回数	4			
事業概要							株主還元方針				
電子部品組立など自動装着装置で首位。スマホ向けや自動車用工作機械も。							株探より引用	配当性向	30% 維持継続		
企業情報							ディフェンシブ銘柄条件				
株価							2,505	円	時価総額		
配当金							80	円	規模	中型株	
配当利回り (NISA補正)							3.19	%	決算月	3月	
株主優待							無株以上		株主優待		
4月20日 時点株価							3,000		億円未満	株主優待	
							30日時騰落率		-5%		
							2020.3月月足チャート				

# 割安判定

× 0 点

◎ : 12・11・10 ○ : 9・8・7 △ : 6・5・4 × : 3・2・1・0

月足RSI 61

PER 22.9 5年平均 10.85 5年平均より 高い

40未満	3	◎
40以上50未満	2	○
50以上60未満	1	△
60以上	0	×

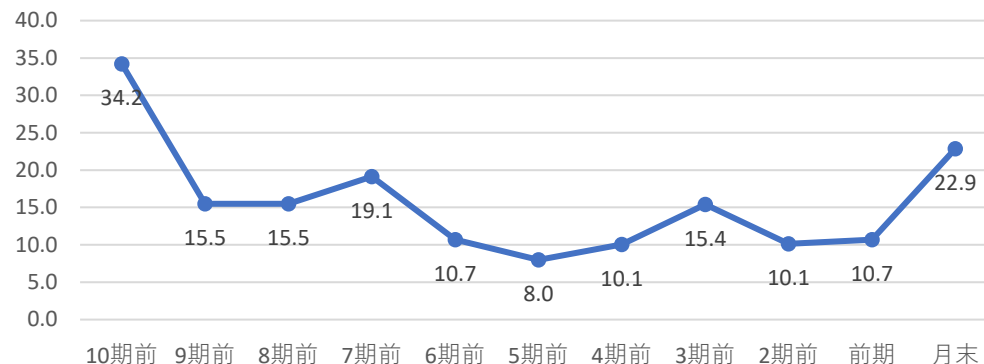

直近10年で最も低い 3点 ◎ 直近10年での低さ 10

判定 ×  
0

直近10年で2・3番目	2点	○	判定 ×
直近10年で4・5番目	1点	△	判定 ×
直近10年で5番目以降	0点	×	判定 ×

PBR 1.05 5年平均 1.03 5年平均より 高い

ミックス 23.93 5年平均 11.64 5年平均より 高い

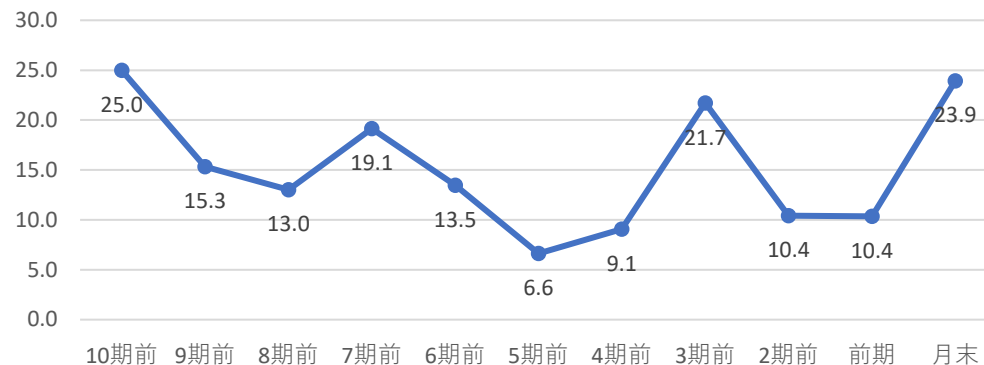

直近10年で最も低い 3点 ◎ 直近10年での低さ 9

判定 ×  
0

直近10年で最も低い 3点 ◎ 直近10年での低さ 10

直近10年で2・3番目	2点	○	判定 ×
直近10年で4・5番目	1点	△	判定 ×
直近10年で5番目以降	0点	×	判定 ×

# 配当判定

○ 6 点

◎ : 12・11・10 ○ : 9・8・7・6 △ : 5・4・3 × : 2・1・0

## 配当金・配当性向推移 | 増配3点 維持2点 減配0点

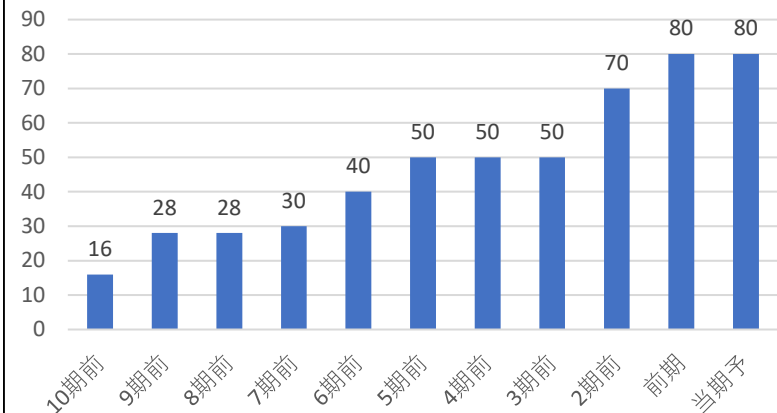

## 配当利回り推移

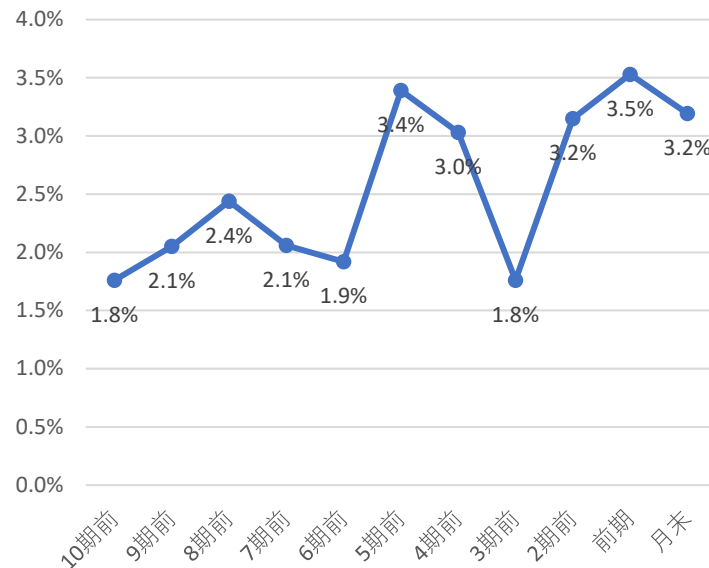

## 株主優待

株主優待はないよ！  
株で  
円相当

## 直近10期の増配率

5.0倍

判定

○  
2

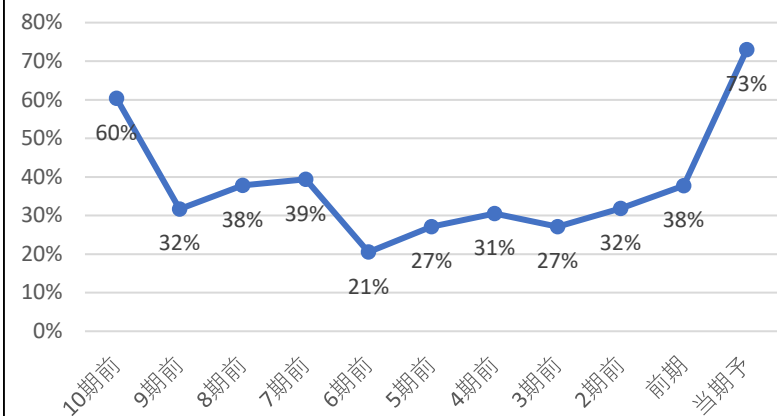

直近10年で最も高配当	3	◎
直近10年で2・3番目	2	○
直近10年で4・5番目	1	△
直近10年で5番目以降	0	×

直近10年で  
3番目の配当利回り

判定  
○  
2

コナショック時利回り	3.03%
現在利回り	3.19%
コナショックより利回り	高い
5年平均利回り	3.0%
5年平均利回りより	高い

判定  
◎  
2

30%未満	3	◎
30-50%	2	○
50-70%	1	△
70%以上	0	×

判定  
×  
0

優待利回り(最低)

#DIV/0!

判定  
×  
0

# 業績・財務判定

△ 3 点

◎: 9・8 ○: 7・6・5 △: 4・3 ×: 2・1・0

## 売上高・営業利益率・営業利益・純利益推移

☑ 売上高前年比 -18% 営業利益率前年比 -7.28%

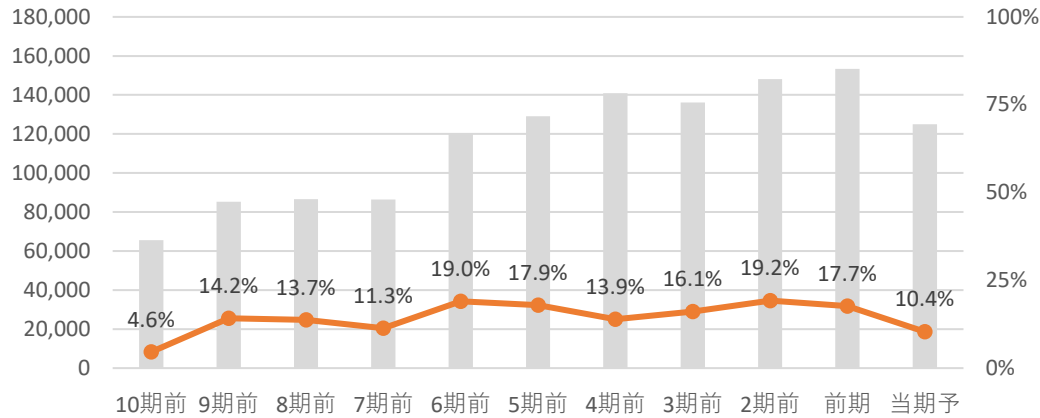

☑ 営業利益前年比 -52.0% 純利益前年比 -50.1%

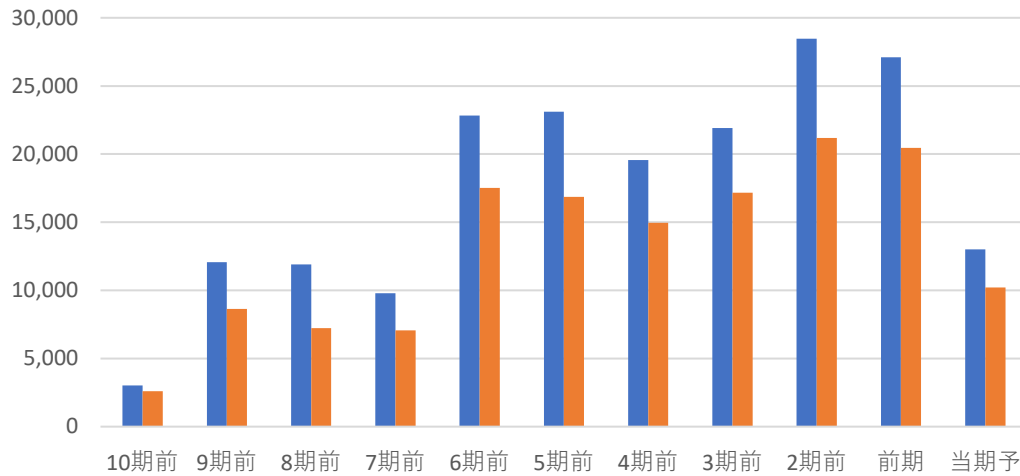

全て上昇	3	◎
2つ上昇	2	○
1つ上昇	1	△
全て減少	0	×

**判定** × **0**

## EPS推移

☑ EPS前年比 -48.3% 5年平均比 -43%

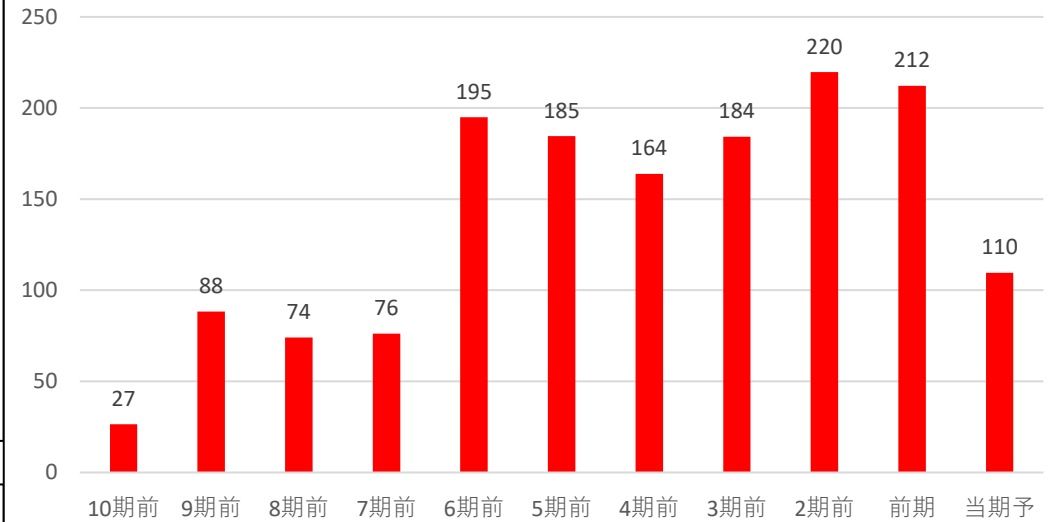

前年・5年平均両方より上昇	3	◎
どちらかより上昇	2	○
両方より減少	0	×

**判定** × **0**

## 自己資本比率

☑ 自己資本比率は70%以上で超好財務企業だね！

**自己資本比率** **89.30%**

70%以上	3	◎
50%以上70%未満	2	○
30%以上50%未満	1	△
30%未満	0	×

**判定** ◎ **3**

コード	6143	銘柄名	ソディック	業種	機械	分類	景気敏感	規模	小型		
総合判定							備考欄				
<p>総合判定</p> <p>業績・財務判定</p> <p>配当判定</p>							機械	業種純利益			
							割安判定	1	連続増配		
							配当判定	2	期	連続	
							業績・財務判定	2	非減配	13期	連続
							判定	割安	○	普通配当で計算	
		5	直近25期の赤字回数	5							
							株主還元方針				
							DOE採用 2.00% 中経計画				
							1株あたり配当金27円以上				
事業概要							ディフェンシブ銘柄条件				
放電加工機大手、世界シェア高。独自技術に強み。射出成形機や食品機械も。							株探より				
脱中国依存を掲げ、インド・メキシコ等を強化。							引用				
企業情報							①減配履歴 ○				
株価 709 円							②リマン時騰落率 -76%				
時価総額 1,000 億円未満							③赤字履歴 ×				
配当金 29 円							30日時騰落率 -11%				
配当利回り 4.09 %							2020.3月月足チャート				
(NISA補正) 4.89 %							株主優待 無 株以上				
決算月 12 月											
4月20日 時点株価 <a href="https://www.sodick.co.jp/ir/pdf/tmp/20240214144129.pdf">https://www.sodick.co.jp/ir/pdf/tmp/20240214144129.pdf</a>							2026.12月期迄の中期経営計画				

割安判定			△	4	点	◎ : 12・11・10 ○ : 9・8・7 △ : 6・5・4 × : 3・2・1・0																																						
月足RSI	45					PER	51.4	5年平均	13.29	5年平均より	高い																																	
40未満	3	◎					<table border="1"> <caption>PER 10期前～月末</caption> <tr><th>期前</th><td>10期前</td><td>9期前</td><td>8期前</td><td>7期前</td><td>6期前</td><td>5期前</td><td>4期前</td><td>3期前</td><td>2期前</td><td>前期</td><td>月末</td></tr> <tr><th>値</th><td>4.7</td><td>18.6</td><td>10.2</td><td>12.0</td><td>5.0</td><td>22.9</td><td>30.8</td><td>6.5</td><td>6.3</td><td></td><td>51.4</td></tr> </table>					期前	10期前	9期前	8期前	7期前	6期前	5期前	4期前	3期前	2期前	前期	月末	値	4.7	18.6	10.2	12.0	5.0	22.9	30.8	6.5	6.3		51.4									
期前	10期前	9期前	8期前	7期前	6期前	5期前	4期前	3期前	2期前	前期	月末																																	
値	4.7	18.6	10.2	12.0	5.0	22.9	30.8	6.5	6.3		51.4																																	
40以上50未満	2	○					<table border="1"> <tr> <td>直近10年で最も低い</td> <td>3点</td> <td>◎</td> <td>直近10年での低さ</td> <td>10</td> </tr> <tr> <td>直近10年で2・3番目</td> <td>2点</td> <td>○</td> <td rowspan="3">判定</td> <td rowspan="3">×</td> </tr> <tr> <td>直近10年で4・5番目</td> <td>1点</td> <td>△</td> </tr> <tr> <td>直近10年で5番目以降</td> <td>0点</td> <td>×</td> </tr> <tr> <td colspan="2"></td> <td rowspan="4">判定</td> <td rowspan="4">2</td> <td rowspan="4">0</td> </tr> <tr> <td colspan="2"></td> <td rowspan="3">判定</td> <td rowspan="3">×</td> </tr> <tr> <td colspan="2"></td> <td rowspan="2">判定</td> <td rowspan="2">0</td> </tr> <tr> <td colspan="2"></td> <td>判定</td> <td>0</td> </tr> </table>					直近10年で最も低い	3点	◎	直近10年での低さ	10	直近10年で2・3番目	2点	○	判定	×	直近10年で4・5番目	1点	△	直近10年で5番目以降	0点	×			判定	2	0			判定	×			判定	0			判定	0
直近10年で最も低い	3点	◎	直近10年での低さ	10																																								
直近10年で2・3番目	2点	○	判定	×																																								
直近10年で4・5番目	1点	△																																										
直近10年で5番目以降	0点	×																																										
		判定	2	0																																								
					判定	×																																						
							判定	0																																				
									判定	0																																		
50以上60未満	1	△					PBR	0.47	5年平均	0.61	5年平均より	低い																																
60以上	0	×					<table border="1"> <caption>PBR 10期前～月末</caption> <tr><th>期前</th><td>10期前</td><td>9期前</td><td>8期前</td><td>7期前</td><td>6期前</td><td>5期前</td><td>4期前</td><td>3期前</td><td>2期前</td><td>前期</td><td>月末</td></tr> <tr><th>値</th><td>0.46</td><td>1.34</td><td>0.85</td><td>1.25</td><td>0.56</td><td>0.78</td><td>0.72</td><td>0.60</td><td>0.46</td><td>0.48</td><td>0.47</td></tr> </table>					期前	10期前	9期前	8期前	7期前	6期前	5期前	4期前	3期前	2期前	前期	月末	値	0.46	1.34	0.85	1.25	0.56	0.78	0.72	0.60	0.46	0.48	0.47									
期前	10期前	9期前	8期前	7期前	6期前	5期前	4期前	3期前	2期前	前期	月末																																	
値	0.46	1.34	0.85	1.25	0.56	0.78	0.72	0.60	0.46	0.48	0.47																																	
						<table border="1"> <tr> <td>直近10年で最も低い</td> <td>3点</td> <td>◎</td> <td>直近10年での低さ</td> <td>3</td> </tr> <tr> <td>直近10年で2・3番目</td> <td>2点</td> <td>○</td> <td rowspan="3">判定</td> <td rowspan="3">×</td> </tr> <tr> <td>直近10年で4・5番目</td> <td>1点</td> <td>△</td> </tr> <tr> <td>直近10年で5番目以降</td> <td>0点</td> <td>×</td> </tr> <tr> <td colspan="2"></td> <td rowspan="4">判定</td> <td rowspan="4">2</td> <td rowspan="4">0</td> </tr> <tr> <td colspan="2"></td> <td rowspan="3">判定</td> <td rowspan="3">×</td> </tr> <tr> <td colspan="2"></td> <td rowspan="2">判定</td> <td rowspan="2">0</td> </tr> <tr> <td colspan="2"></td> <td>判定</td> <td>0</td> </tr> </table>						直近10年で最も低い	3点	◎	直近10年での低さ	3	直近10年で2・3番目	2点	○	判定	×	直近10年で4・5番目	1点	△	直近10年で5番目以降	0点	×			判定	2	0			判定	×			判定	0			判定	0
直近10年で最も低い	3点	◎	直近10年での低さ	3																																								
直近10年で2・3番目	2点	○	判定	×																																								
直近10年で4・5番目	1点	△																																										
直近10年で5番目以降	0点	×																																										
		判定	2	0																																								
					判定	×																																						
							判定	0																																				
									判定	0																																		
						<table border="1"> <tr> <td>直近10年で最も低い</td> <td>3点</td> <td>◎</td> <td>直近10年での低さ</td> <td>9</td> </tr> <tr> <td>直近10年で2・3番目</td> <td>2点</td> <td>○</td> <td rowspan="3">判定</td> <td rowspan="3">×</td> </tr> <tr> <td>直近10年で4・5番目</td> <td>1点</td> <td>△</td> </tr> <tr> <td>直近10年で5番目以降</td> <td>0点</td> <td>×</td> </tr> <tr> <td colspan="2"></td> <td rowspan="4">判定</td> <td rowspan="4">2</td> <td rowspan="4">0</td> </tr> <tr> <td colspan="2"></td> <td rowspan="3">判定</td> <td rowspan="3">×</td> </tr> <tr> <td colspan="2"></td> <td rowspan="2">判定</td> <td rowspan="2">0</td> </tr> <tr> <td colspan="2"></td> <td>判定</td> <td>0</td> </tr> </table>						直近10年で最も低い	3点	◎	直近10年での低さ	9	直近10年で2・3番目	2点	○	判定	×	直近10年で4・5番目	1点	△	直近10年で5番目以降	0点	×			判定	2	0			判定	×			判定	0			判定	0
直近10年で最も低い	3点	◎	直近10年での低さ	9																																								
直近10年で2・3番目	2点	○	判定	×																																								
直近10年で4・5番目	1点	△																																										
直近10年で5番目以降	0点	×																																										
		判定	2	0																																								
					判定	×																																						
							判定	0																																				
									判定	0																																		
						<table border="1"> <tr> <td>直近10年で最も低い</td> <td>3点</td> <td>◎</td> <td>直近10年での低さ</td> <td>9</td> </tr> <tr> <td>直近10年で2・3番目</td> <td>2点</td> <td>○</td> <td rowspan="3">判定</td> <td rowspan="3">×</td> </tr> <tr> <td>直近10年で4・5番目</td> <td>1点</td> <td>△</td> </tr> <tr> <td>直近10年で5番目以降</td> <td>0点</td> <td>×</td> </tr> <tr> <td colspan="2"></td> <td rowspan="4">判定</td> <td rowspan="4">2</td> <td rowspan="4">0</td> </tr> <tr> <td colspan="2"></td> <td rowspan="3">判定</td> <td rowspan="3">×</td> </tr> <tr> <td colspan="2"></td> <td rowspan="2">判定</td> <td rowspan="2">0</td> </tr> <tr> <td colspan="2"></td> <td>判定</td> <td>0</td> </tr> </table>						直近10年で最も低い	3点	◎	直近10年での低さ	9	直近10年で2・3番目	2点	○	判定	×	直近10年で4・5番目	1点	△	直近10年で5番目以降	0点	×			判定	2	0			判定	×			判定	0			判定	0
直近10年で最も低い	3点	◎	直近10年での低さ	9																																								
直近10年で2・3番目	2点	○	判定	×																																								
直近10年で4・5番目	1点	△																																										
直近10年で5番目以降	0点	×																																										
		判定	2	0																																								
					判定	×																																						
							判定	0																																				
									判定	0																																		
						<table border="1"> <tr> <td>直近10年で最も低い</td> <td>3点</td> <td>◎</td> <td>直近10年での低さ</td> <td>9</td> </tr> <tr> <td>直近10年で2・3番目</td> <td>2点</td> <td>○</td> <td rowspan="3">判定</td> <td rowspan="3">×</td> </tr> <tr> <td>直近10年で4・5番目</td> <td>1点</td> <td>△</td> </tr> <tr> <td>直近10年で5番目以降</td> <td>0点</td> <td>×</td> </tr> <tr> <td colspan="2"></td> <td rowspan="4">判定</td> <td rowspan="4">2</td> <td rowspan="4">0</td> </tr> <tr> <td colspan="2"></td> <td rowspan="3">判定</td> <td rowspan="3">×</td> </tr> <tr> <td colspan="2"></td> <td rowspan="2">判定</td> <td rowspan="2">0</td> </tr> <tr> <td colspan="2"></td> <td>判定</td> <td>0</td> </tr> </table>						直近10年で最も低い	3点	◎	直近10年での低さ	9	直近10年で2・3番目	2点	○	判定	×	直近10年で4・5番目	1点	△	直近10年で5番目以降	0点	×			判定	2	0			判定	×			判定	0			判定	0
直近10年で最も低い	3点	◎	直近10年での低さ	9																																								
直近10年で2・3番目	2点	○	判定	×																																								
直近10年で4・5番目	1点	△																																										
直近10年で5番目以降	0点	×																																										
		判定	2	0																																								
					判定	×																																						
							判定	0																																				
									判定	0																																		
						<table border="1"> <tr> <td>直近10年で最も低い</td> <td>3点</td> <td>◎</td> <td>直近10年での低さ</td> <td>9</td> </tr> <tr> <td>直近10年で2・3番目</td> <td>2点</td> <td>○</td> <td rowspan="3">判定</td> <td rowspan="3">×</td> </tr> <tr> <td>直近10年で4・5番目</td> <td>1点</td> <td>△</td> </tr> <tr> <td>直近10年で5番目以降</td> <td>0点</td> <td>×</td> </tr> <tr> <td colspan="2"></td> <td rowspan="4">判定</td> <td rowspan="4">2</td> <td rowspan="4">0</td> </tr> <tr> <td colspan="2"></td> <td rowspan="3">判定</td> <td rowspan="3">×</td> </tr> <tr> <td colspan="2"></td> <td rowspan="2">判定</td> <td rowspan="2">0</td> </tr> <tr> <td colspan="2"></td> <td>判定</td> <td>0</td> </tr> </table>						直近10年で最も低い	3点	◎	直近10年での低さ	9	直近10年で2・3番目	2点	○	判定	×	直近10年で4・5番目	1点	△	直近10年で5番目以降	0点	×			判定	2	0			判定	×			判定	0			判定	0
直近10年で最も低い	3点	◎	直近10年での低さ	9																																								
直近10年で2・3番目	2点	○	判定	×																																								
直近10年で4・5番目	1点	△																																										
直近10年で5番目以降	0点	×																																										
		判定	2	0																																								
					判定	×																																						
							判定	0																																				
									判定	0																																		

# 配当判定

○ 7 点

◎ : 12・11・10 ○ : 9・8・7・6 △ : 5・4・3 × : 2・1・0

## 配当金・配当性向推移 | 増配3点 維持2点 減配0点

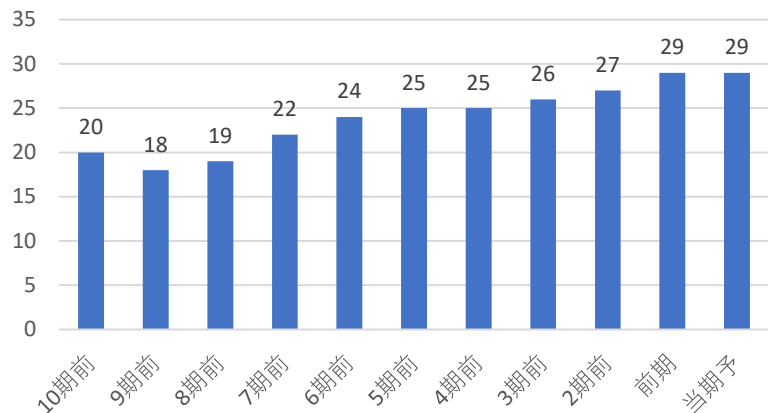

## 配当利回り推移

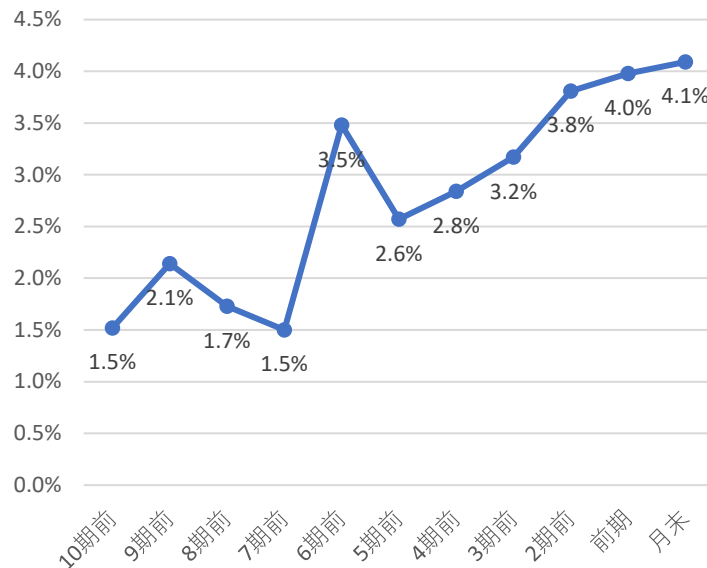

## 株主優待

株主優待はないよ！  
株で  
円相当

## 直近10期の増配率

1.5 倍

判定

○  
2

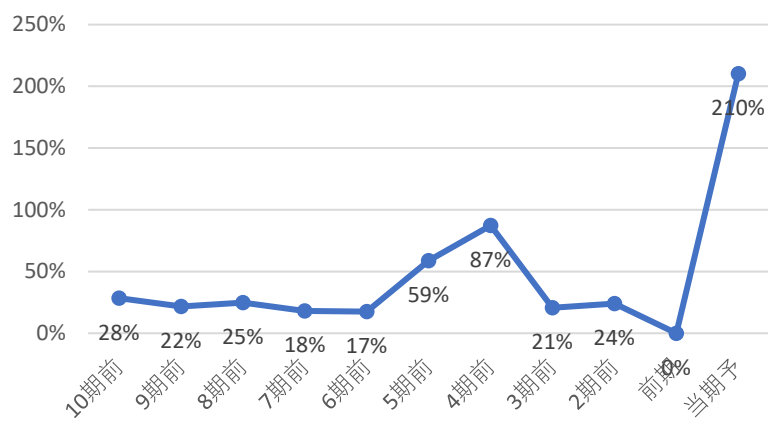

直近10年で最も高配当	3	◎
直近10年で2・3番目	2	○
直近10年で4・5番目	1	△
直近10年で5番目以降	0	×

## 直近10年で

1 番目の配当利回り

判定

◎  
3

コナショック時利回り 3.86%

現在利回り 4.09%

コナショックより利回り 高い

5年平均利回り 3.3%

5年平均利回りより 高い

判定

◎  
2

30%未満	3	◎
30-50%	2	○
50-70%	1	△
70%以上	0	×

判定

×  
0

優待利回り(最低)

#DIV/0!

判定

×  
0

# 業績・財務判定 ○ 7 点

◎ : 9・8 ○ : 7・6・5 △ : 4・3 × : 2・1・0

## 売上高・営業利益率・営業利益・純利益推移

☑ 売上高前年比 7% 営業利益率前年比 5.72%

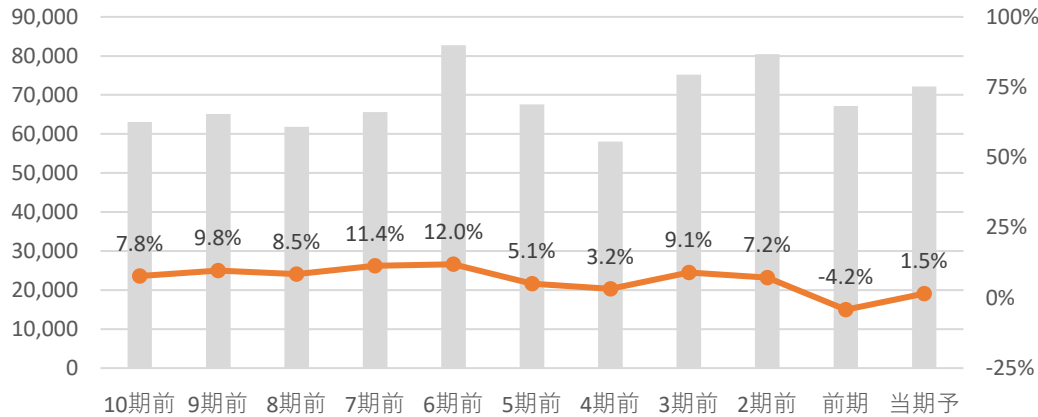

☑ 営業利益前年比 -139.0% 純利益前年比 -115.2%

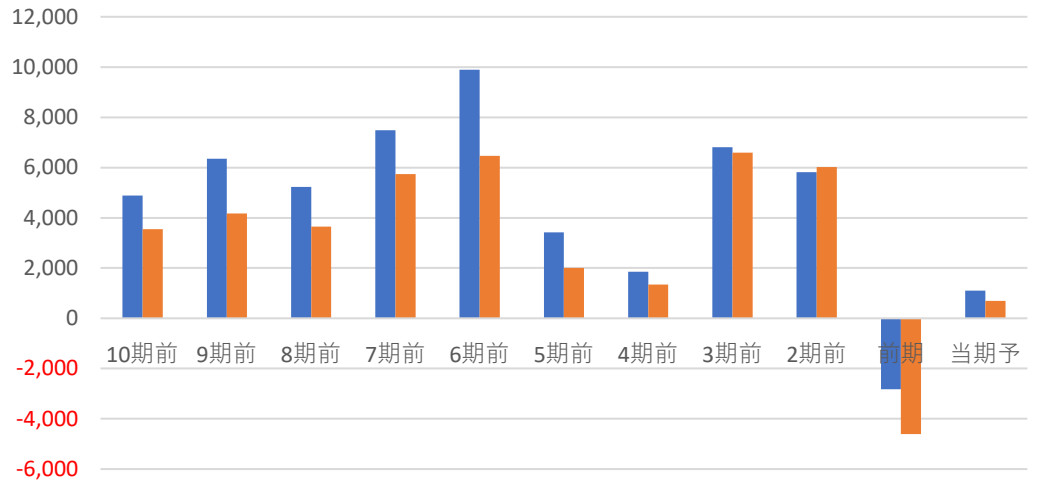

全て上昇	3	◎
2つ上昇	2	○
1つ上昇	1	△
全て減少	0	×

判定 ◎ 3

## EPS推移

☑ EPS前年比 -115.3% 5年平均比 -69%

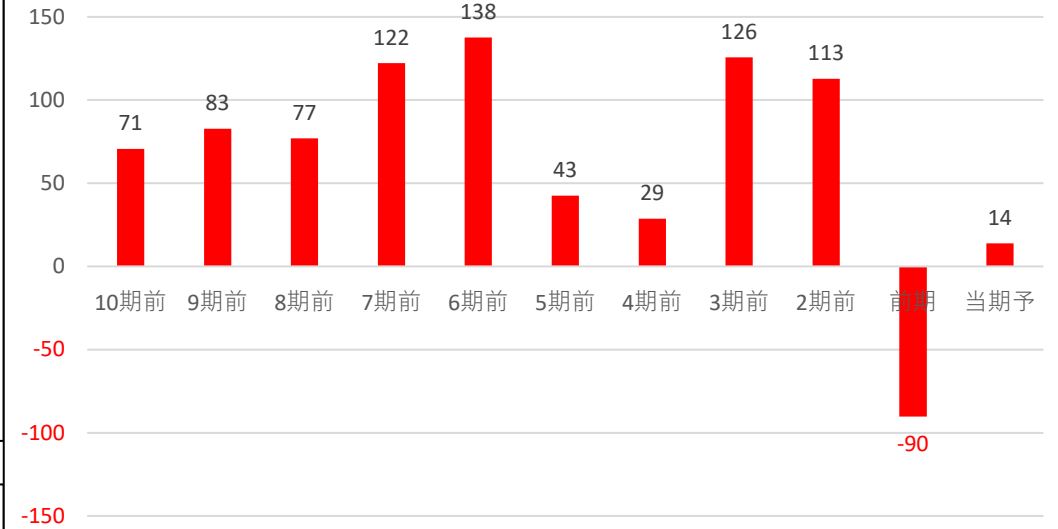

前年・5年平均両方より上昇	3	◎
どちらかより上昇	2	○
両方より減少	0	×

判定 ○ 2

## 自己資本比率

☑ 自己資本比率は50%以上で好財務企業だね!

自己資本比率 57.50%

70%以上	3	◎
50%以上70%未満	2	○
30%以上50%未満	1	△
30%未満	0	×

判定 ○ 2



コード	6247	銘柄名	日阪製作所	業種	機械	分類	景気敏感	規模	小型		
総合判定							備考欄				
<p>総合判定</p> <p>割安判定</p> <p>3</p> <p>2</p> <p>1</p> <p>0</p> <p>業績・財務判定</p> <p>配当判定</p>							機械	業種純利益			
							割安判定	0	連続増配		
							配当判定	2	期	連続	
							業績・財務判定	1	非減配	14期 連続	
							判定	イ マ イ チ	△	普通配当で計算 直近25期の赤字回数 0	
◎ : 9・8 ○ : 7・6・5 △ : 4・3 × : 2・1・0							株主還元方針 DOE採用 1.50%				
事業概要							ディフェンシブ銘柄条件				
プレート式熱交換器と染色機械でトップ。食品、医薬品など生活産業機器に力。							株探より引用	①減配履歴 ○ ②リマン時騰落率 -39% ③赤字履歴 ○			
企業情報							④時騰落率 -8% 2020.3月月足チャート				
株価	1,025	円	時価総額	1,000	億円未満						
配当金	40	円	規模	小型	株	株主優待					
配当利回り (NISA補正)	3.90 4.70	%	決算月	3	月	有 株以上 300					
4月20日 時点株価											

割安判定			× 1 点			◎ : 12・11・10 ○ : 9・8・7 △ : 6・5・4 × : 3・2・1・0																													
月足RSI	64		PER	17.0	5年平均	14.41	5年平均より 高い																												
40未満	3	◎	<table border="1"> <caption>PER 10期前～月末</caption> <tr><th>期前</th><td>10</td><td>9</td><td>8</td><td>7</td><td>6</td><td>5</td><td>4</td><td>3</td><td>2</td><td>1</td><td>月末</td></tr> <tr><th>値</th><td>20.6</td><td>23.9</td><td>9.1</td><td>12.5</td><td>16.0</td><td>17.1</td><td>10.1</td><td>19.7</td><td>10.9</td><td>14.3</td><td>17.0</td></tr> </table>								期前	10	9	8	7	6	5	4	3	2	1	月末	値	20.6	23.9	9.1	12.5	16.0	17.1	10.1	19.7	10.9	14.3	17.0	
期前	10	9	8	7	6	5	4	3	2	1	月末																								
値	20.6	23.9	9.1	12.5	16.0	17.1	10.1	19.7	10.9	14.3	17.0																								
40以上50未満	2	○	<b>判定</b> × <b>0</b>			直近10年で最も低い			3点	◎	直近10年での低さ		7																						
50以上60未満	1	△				直近10年で2・3番目			2点	○	<b>判定</b> ×																								
60以上	0	×				直近10年で4・5番目			1点	△	<b>判定</b> ×																								
						直近10年で5番目以降			0点	×	<b>判定</b> ×																								
PBR	0.50	5年平均	0.46	5年平均より 高い				ミックス	8.49	5年平均	6.79	5年平均より 高い																							
<table border="1"> <caption>PBR 10期前～月末</caption> <tr><th>期前</th><td>10</td><td>9</td><td>8</td><td>7</td><td>6</td><td>5</td><td>4</td><td>3</td><td>2</td><td>1</td><td>月末</td></tr> <tr><th>値</th><td>0.65</td><td>0.62</td><td>0.52</td><td>0.57</td><td>0.61</td><td>0.53</td><td>0.41</td><td>0.45</td><td>0.41</td><td>0.52</td><td>0.50</td></tr> </table>												期前	10	9	8	7	6	5	4	3	2	1	月末	値	0.65	0.62	0.52	0.57	0.61	0.53	0.41	0.45	0.41	0.52	0.50
期前	10	9	8	7	6	5	4	3	2	1	月末																								
値	0.65	0.62	0.52	0.57	0.61	0.53	0.41	0.45	0.41	0.52	0.50																								
直近10年で最も低い			3点	◎	直近10年での低さ			4	<b>判定</b> △ <b>1</b>			直近10年で最も低い			3点	◎	直近10年での低さ		6																
直近10年で2・3番目			2点	○	直近10年で2・3番目			2点				○	<b>判定</b> ×																						
直近10年で4・5番目			1点	△	直近10年で4・5番目			1点				△	<b>判定</b> ×																						
直近10年で5番目以降			0点	×	直近10年で5番目以降			0点				×	<b>判定</b> ×																						

# 配当判定

○ 9 点

◎ : 12・11・10 ○ : 9・8・7・6 △ : 5・4・3 × : 2・1・0

## 配当金・配当性向推移 | 増配3点 維持2点 減配0点

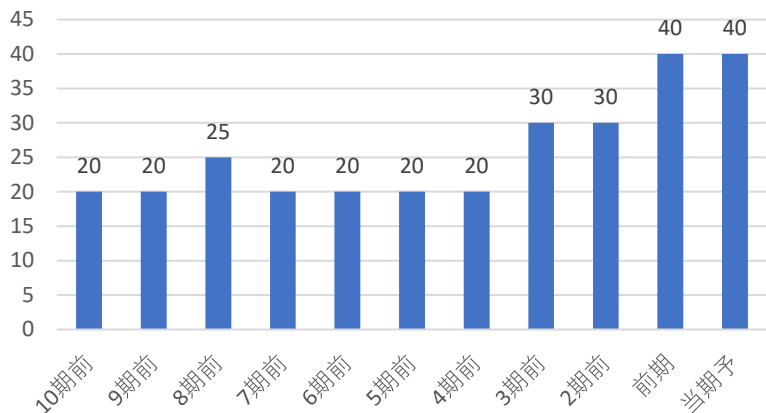

## 配当利回り推移

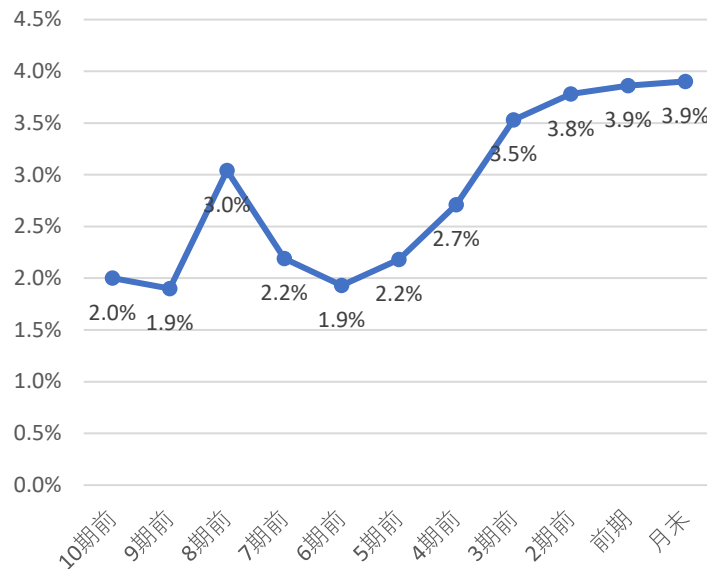

## 株主優待

株主優待は下記の通りだよ！

- 300株で クオカード  
1,000円相当 3年未満
- 300株で クオカード  
2,000円相当 3年以上
- 1,000株で クオカード  
2,000円相当 3年未満
- 300株で クオカード  
3,000円相当 3年以上

## 直近10期の増配率

2.0倍

判定

○  
2

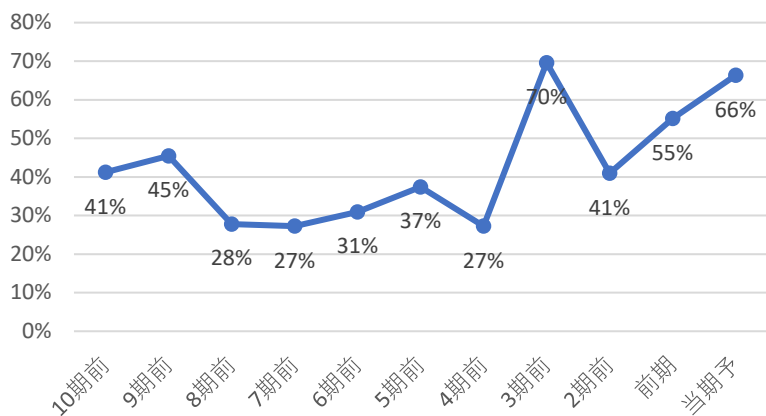

- 直近10年で最も高配当 3 ◎
- 直近10年で2・3番目 2 ○
- 直近10年で4・5番目 1 △
- 直近10年で5番目以降 0 ×

## 直近10年で

1番目の配当利回り

判定

◎  
3

コナショック時利回り 2.71%

現在利回り 3.90%

コナショックより利回り 高い

5年平均利回り 3.2%

5年平均利回りより 高い

判定

◎  
2

- 30%未満 3 ◎
- 30-50% 2 ○
- 50-70% 1 △
- 70%以上 0 ×

判定

△  
1

優待利回り(最低)

0.33%

判定

○  
1

# 業績・財務判定

△ 3 点

◎: 9・8 ○: 7・6・5 △: 4・3 ×: 2・1・0

## 売上高・営業利益率・営業利益・純利益推移

☑ 売上高前年比 -3% 営業利益率前年比 -0.76%

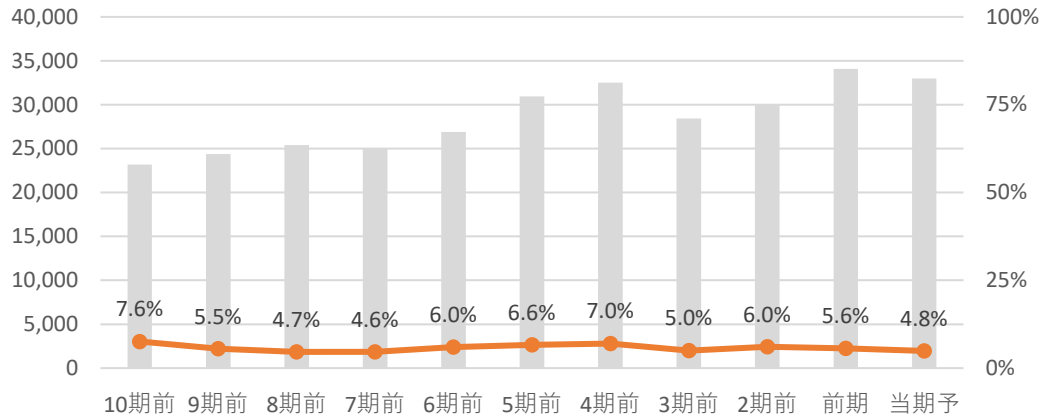

☑ 営業利益前年比 -16.3% 純利益前年比 -16.7%

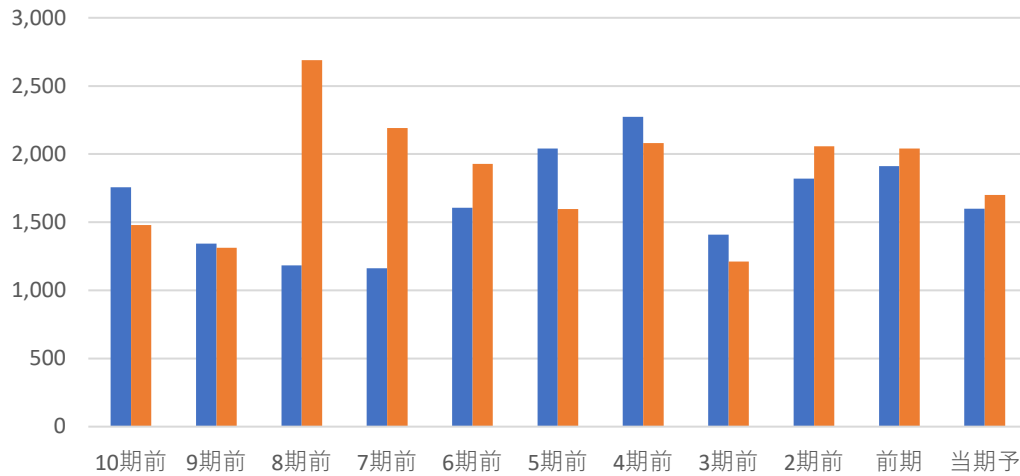

全て上昇	3	◎
2つ上昇	2	○
1つ上昇	1	△
全て減少	0	×

**判定** × **0**

## EPS推移

☑ EPS前年比 -16.8% 5年平均比 -4%

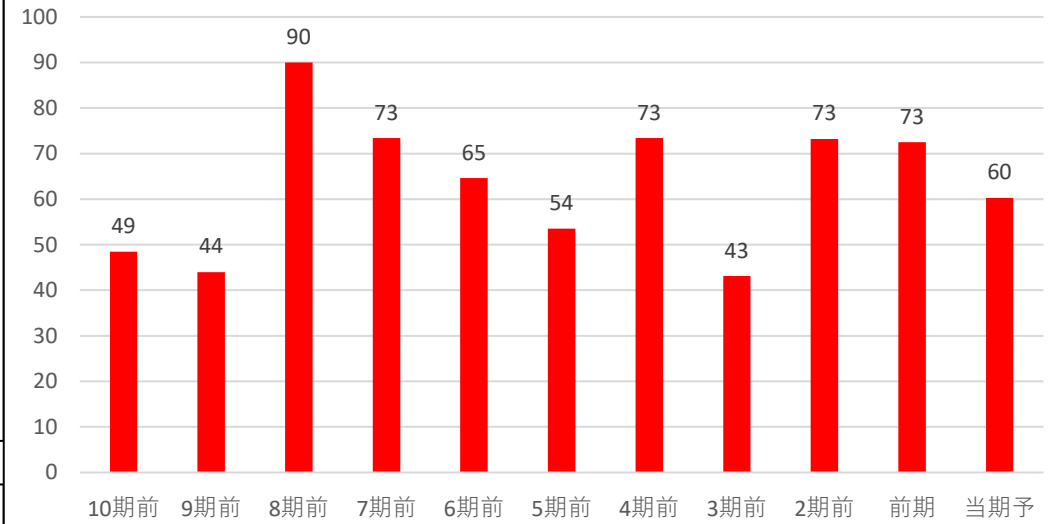

前年・5年平均両方より上昇	3	◎
どちらかより上昇	2	○
両方より減少	0	×

**判定** × **0**

## 自己資本比率

☑ 自己資本比率は70%以上で超好財務企業だね！

**自己資本比率** **77.60%**

70%以上	3	◎
50%以上70%未満	2	○
30%以上50%未満	1	△
30%未満	0	×

**判定** ◎ **3**

コード	6287	銘柄名	サトーホールディングス	業種	機械	分類	景気敏感	規模	小型		
総合判定							備考欄				
<p>総合判定</p> <p>割安判定</p> <p>3</p> <p>2</p> <p>1</p> <p>0</p> <p>業績・財務判定</p> <p>配当判定</p>							機械	業種純利益			
							割安判定	1	連続増配	期	連続
							配当判定	2	非減配	31期	連続
							業績・財務判定	1	直近25期の赤字回数	1	
判定	イ マ イ チ	△	株主還元方針 具体性無								
◎ : 9・8 ○ : 7・6・5 △ : 4・3 × : 2・1・0											
事業概要							ディフェンシブ銘柄条件				
バーコード、プリンタ、RFIDなど自動認識システム <b>世界首位級</b> 。保守、専用サプライ品も。							株探より引用	①減配履歴	○		
企業情報							②リマン時騰落率	-39%			
株価	2,138	円	時価総額	1,000	億円未満	③赤字履歴	×				
配当金	72	円	規模	小型	株	④リマン時騰落率	-13%				
配当利回り (NISA補正)	3.37 4.16	%	決算月	3	月	株主優待	2020.3月月足チャート				
4月20日 時点株価							無 株以上				
							4月9日 下方修正				

割安判定			△	5	点	◎ : 12・11・10 ○ : 9・8・7 △ : 6・5・4 × : 3・2・1・0					
月足RSI	56					PER	17.3	5年平均	12.82	5年平均より	高い
40未満	3	◎									
40以上50未満	2	○									
50以上60未満	1	△									
60以上	0	×									
						直近10年で最も低い	3点	◎		直近10年での低さ	4
						直近10年で2・3番目	2点	○		判定	△
						直近10年で4・5番目	1点	△			
						直近10年で5番目以降	0点	×		判定	1
PBR	1.41	5年平均	1.35			ミックス	24.36	5年平均	16.67	5年平均より	高い
直近10年で最も低い	3点	◎				直近10年で最も低い	3点	◎		直近10年での低さ	4
直近10年で2・3番目	2点	○				直近10年で2・3番目	2点	○		判定	△
直近10年で4・5番目	1点	△				直近10年で4・5番目	1点	△			
直近10年で5番目以降	0点	×				直近10年で5番目以降	0点	×		判定	1

# 配当判定

○ 7 点

◎ : 12・11・10 ○ : 9・8・7・6 △ : 5・4・3 × : 2・1・0

## 配当金・配当性向推移 | 増配3点 維持2点 減配0点

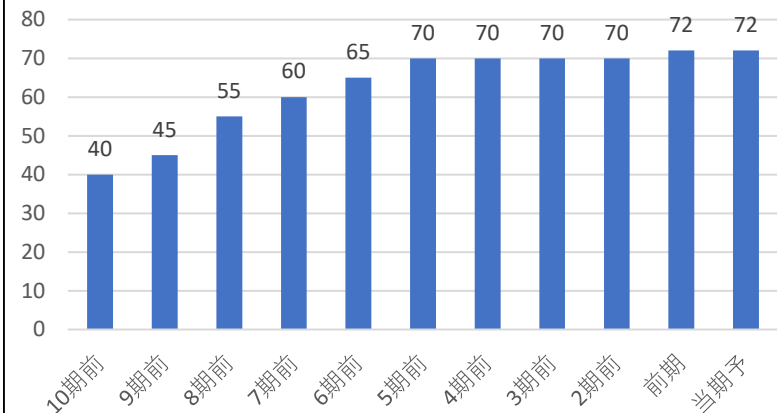

## 配当利回り推移

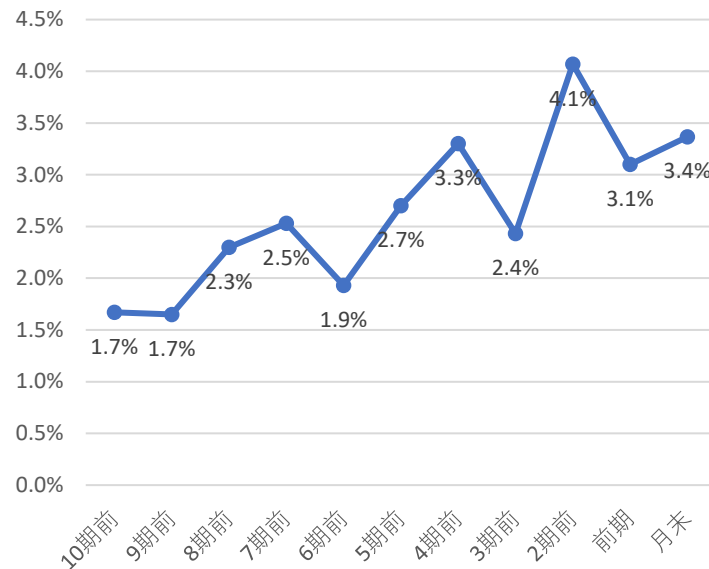

## 株主優待

株主優待はないよ！  
株で  
円相当

## 直近10期の増配率

1.8倍

判定

○  
2

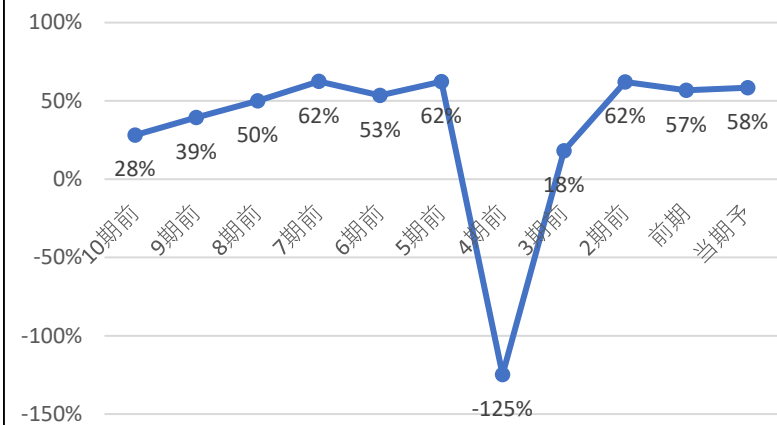

直近10年で最も高配当	3	◎
直近10年で2・3番目	2	○
直近10年で4・5番目	1	△
直近10年で5番目以降	0	×

## 直近10年で

2番目の配当利回り

判定

○  
2

コナショック時利回り 3.30%

現在利回り 3.37%

コナショックより利回り 高い

5年平均利回り 3.1%

5年平均利回りより 高い

30%未満	3	◎
30-50%	2	○
50-70%	1	△
70%以上	0	×

判定

△  
1

判定

◎  
2

優待利回り(最低)

#DIV/0!

判定

×  
0

# 業績・財務判定

△ 4 点

◎: 9・8 ○: 7・6・5 △: 4・3 ×: 2・1・0

## 売上高・営業利益率・営業利益・純利益推移

☑ 売上高前年比 1% 営業利益率前年比 0.68%

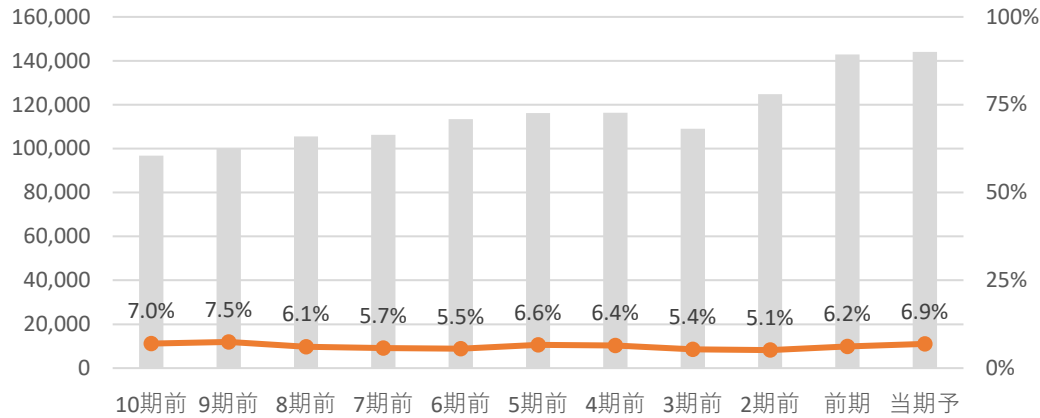

☑ 営業利益前年比 12.0% 純利益前年比 -4.4%

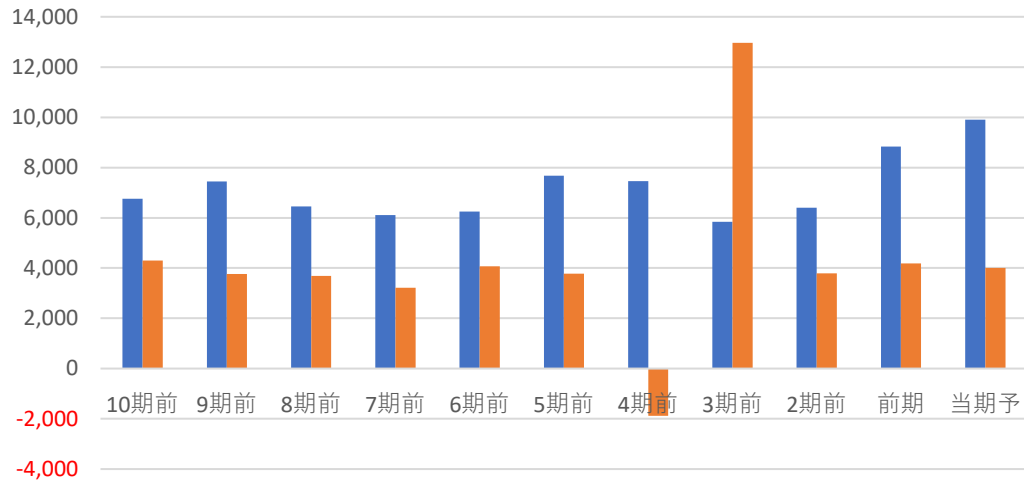

全て上昇	3	◎
2つ上昇	2	○
1つ上昇	1	△
全て減少	0	×

判定 ○ 2

## EPS推移

☑ EPS前年比 -2.6% 5年平均比 -9%

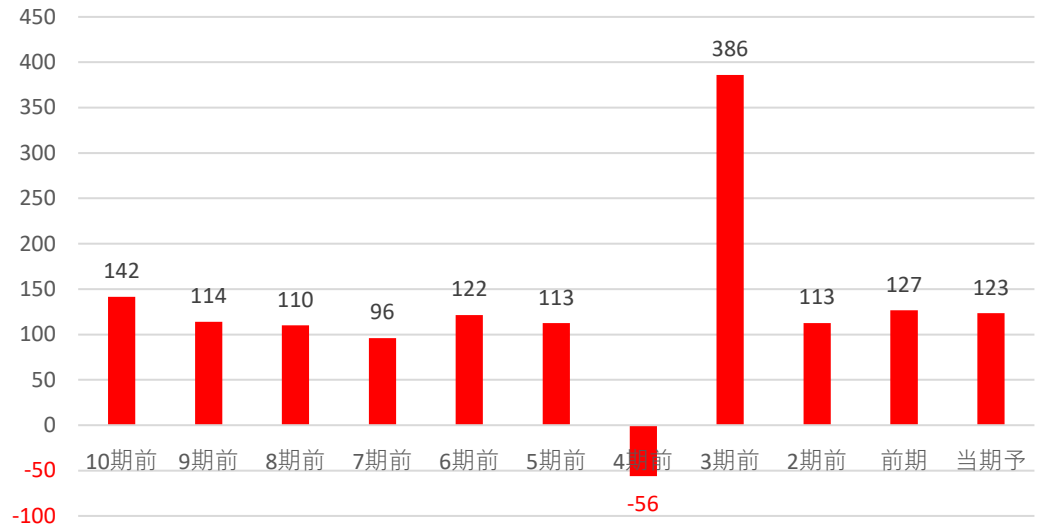

前年・5年平均両方より上昇	3	◎
どちらかより上昇	2	○
両方より減少	0	×

判定 × 0

## 自己資本比率

☑ 自己資本比率は50%以上で好財務企業だね!

自己資本比率 53.80%

70%以上	3	◎
50%以上70%未満	2	○
30%以上50%未満	1	△
30%未満	0	×

判定 ○ 2



コード	6291	銘柄名	日本エアーテック	業種	機械	分類	景気敏感	規模	小型		
総合判定							備考欄				
<p>総合判定</p> <p>割安判定</p> <p>3</p> <p>2</p> <p>1</p> <p>0</p> <p>業績・財務判定</p> <p>配当判定</p>							機械	業種純利益			
							割安判定	0	連続増配	期	連続
							配当判定	2	非減配	13期	連続
							業績・財務判定	1	直近25期の赤字回数	1	
判定	イ マ イ チ	△	株主還元方針								
◎ : 9・8 ○ : 7・6・5 △ : 4・3 × : 2・1・0							配当性向		30%以上		
事業概要							ディフェンシブ銘柄条件				
クリーンルームと関連機器専門。ITとバイオ分野向けが中心。据付・保守サービスも力。							株探より引用	①減配履歴	○		
企業情報							②リマン時騰落率	-53%			
株価	1,160	円	時価総額	1,000	兆円以上	③赤字履歴	×				
配当金	60	円	規模	小型	株	株主優待	30日時騰落率				
配当利回り (NISA補正)	5.17 5.97	%	決算月	12	月	無	株以上				
4月20日 時点株価							2020.3月月足チャート				
							9%				

# 割安判定

× 2 点

◎ : 12・11・10 ○ : 9・8・7 △ : 6・5・4 × : 3・2・1・0

月足RSI 50

PER 15.0 5年平均 12.26 5年平均より 高い

40未満	3	◎
40以上50未満	2	○
50以上60未満	1	△
60以上	0	×

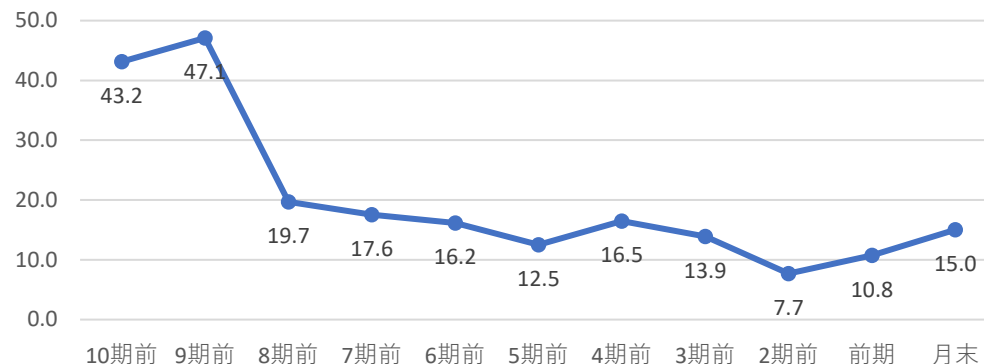

直近10年で最も低い 3点 ◎ 直近10年での低さ 5

判定 1

直近10年で2・3番目	2点	○	判定 1
直近10年で4・5番目	1点	△	
直近10年で5番目以降	0点	×	
直近10年で最も低い	3点	◎	

PBR 0.86 5年平均 0.85 5年平均より 高い

ミックス 12.84 5年平均 10.35 5年平均より 高い



直近10年で最も低い 3点 ◎ 直近10年での低さ 8

判定 0

直近10年で最も低い 3点 ◎ 直近10年での低さ 6

直近10年で2・3番目	2点	○	判定 0
直近10年で4・5番目	1点	△	
直近10年で5番目以降	0点	×	
直近10年で最も低い	3点	◎	

# 配当判定

○ 6 点

◎ : 12・11・10 ○ : 9・8・7・6 △ : 5・4・3 × : 2・1・0

配当金・配当性向推移 | 増配3点 維持2点 減配0点

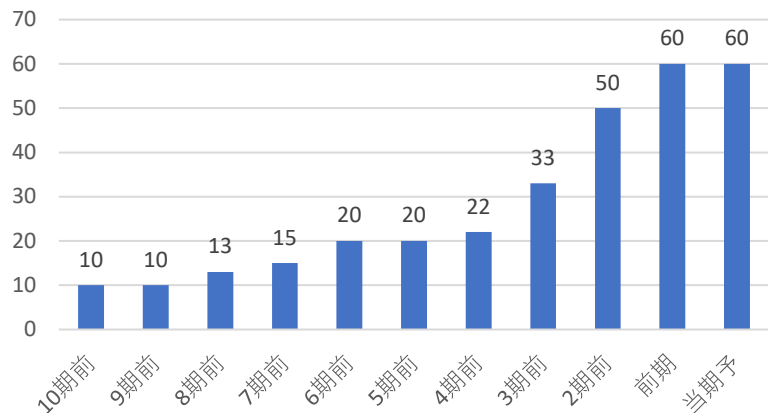

配当利回り推移

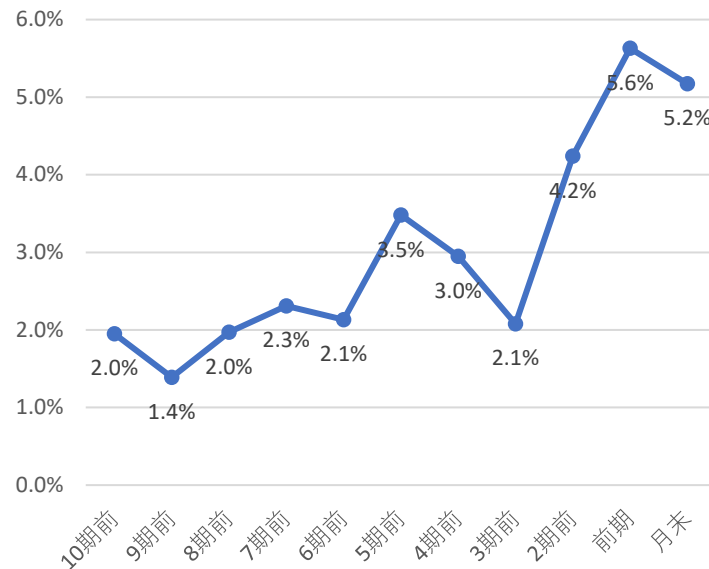

株主優待

株主優待はないよ！  
株で  
円相当

直近10期の増配率

6.0倍

判定

○  
2

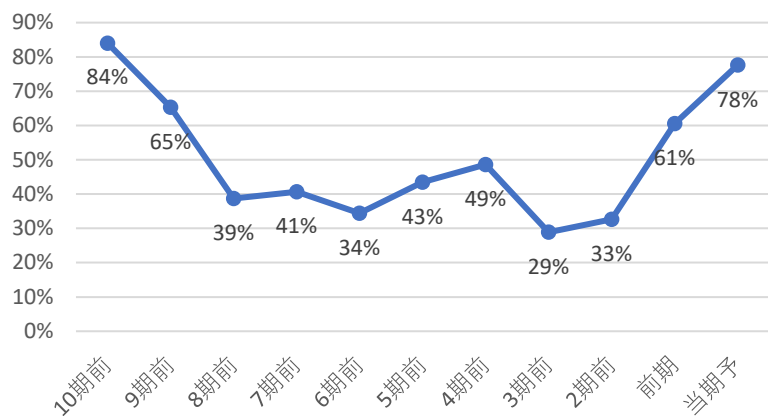

直近10年で最も高配当 3 ◎  
直近10年で2・3番目 2 ○  
直近10年で4・5番目 1 △  
直近10年で5番目以降 0 ×

直近10年で  
2番目の配当利回り

判定

○  
2

コナショック時利回り 2.28%

現在利回り 5.17%

コナショックより利回り 高い

5年平均利回り 3.7%

5年平均利回りより 高い

判定

◎  
2

30%未満	3	◎
30-50%	2	○
50-70%	1	△
70%以上	0	×

判定

×  
0

優待利回り(最低)

#DIV/0!

判定

×  
0

# 業績・財務判定

△ 3 点

◎: 9・8 ○: 7・6・5 △: 4・3 ×: 2・1・0

## 売上高・営業利益率・営業利益・純利益推移

☑ 売上高前年比 -1% 営業利益率前年比 -1.08%

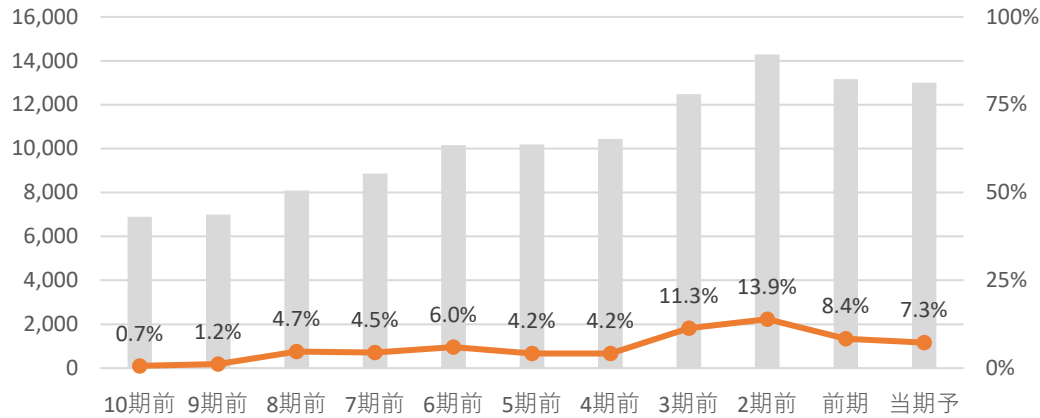

☑ 営業利益前年比 -14.0% 純利益前年比 -21.3%

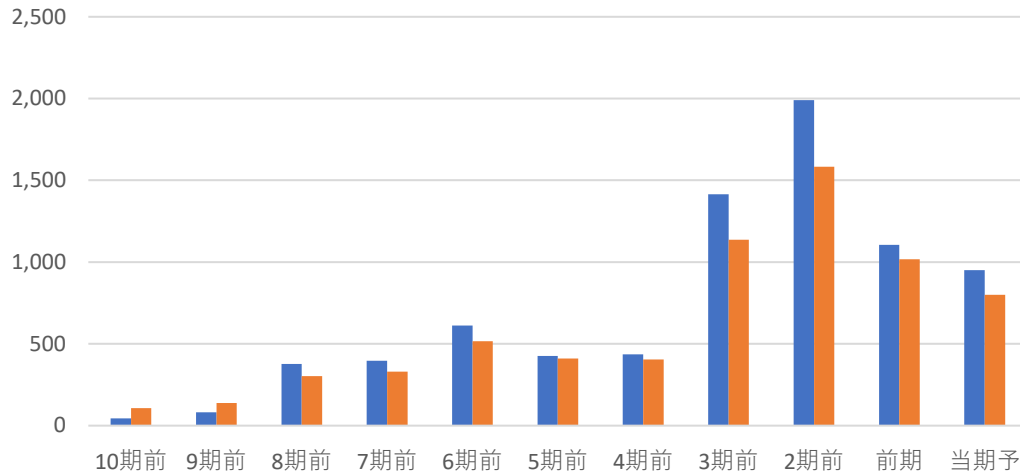

全て上昇	3	◎
2つ上昇	2	○
1つ上昇	1	△
全て減少	0	×

**判定** × **0**

## EPS推移

☑ EPS前年比 -22.0% 5年平均比 -16%

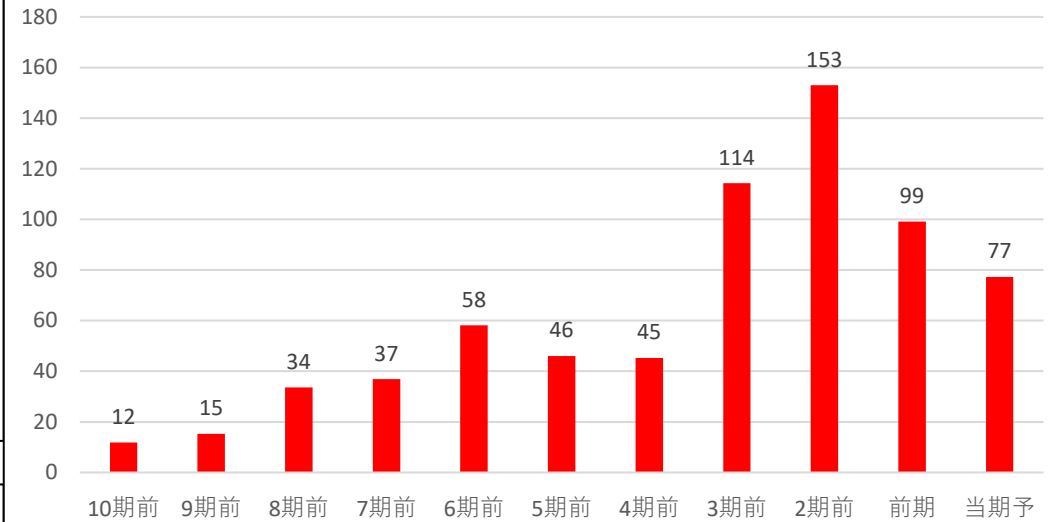

前年・5年平均両方より上昇	3	◎	<b>判定</b> × <b>0</b>
どちらかより上昇	2	○	
両方より減少	0	×	

## 自己資本比率

☑ 自己資本比率は70%以上で超好財務企業だね！

**自己資本比率** 71.20%

70%以上	3	◎	<b>判定</b> ◎ <b>3</b>
50%以上70%未満	2	○	
30%以上50%未満	1	△	
30%未満	0	×	

コード	6340	銘柄名	澁谷工業	業種	機械	分類	-	規模	小型			
総合判定							備考欄					
<p>総合判定</p> <p>割安判定</p> <p>3</p> <p>2</p> <p>1</p> <p>0</p> <p>業績・財務判定</p> <p>配当判定</p>							割安判定	0	機械	業種純利益		
							配当判定	2	連続増配	期	連続	
							業績・財務判定	2	非減配	29期	連続	
							判定	イ マ イ チ	△	直近25期の赤字回数	4	
							◎：9・8 ○：7・6・5 △：4・3 ×：2・1・0		株主還元方針 具体性無			
事業概要							ディフェンシブ銘柄条件					
飲料用充填装置の最大手。無菌充填機に定評。メカトロシステム製販も。							株探より引用	①減配履歴	○			
企業情報							②リマン時騰落率		-6%			
株価							3,420	円	時価総額	1,000	億円未満	
配当金							70	円	規模	小型	株	
配当利回り (NISA補正)							2.05 2.84	%	決算月	6	月	
株主優待							無	株以上	30日時騰落率	-3%		
4月20日 時点株価							2020.3月月足チャート					

割安判定			× 2 点			◎ : 12・11・10 ○ : 9・8・7 △ : 6・5・4 × : 3・2・1・0																			
月足RSI	70		PER	12.6	5年平均	10.34	5年平均より				高い														
40未満	3	◎																							
40以上50未満	2	○																							
50以上60未満	1	△																							
60以上	0	×																							
			直近10年で最も低い	3点	◎	直近10年での低さ				8															
			直近10年で2・3番目	2点	○					判定	×														
			直近10年で4・5番目	1点	△					判定	×														
			直近10年で5番目以降	0点	×					判定	0														
PBR	1.02	5年平均	1.18	5年平均より				低い	ミックス	12.91	5年平均	12.65	5年平均より				高い								
直近10年で最も低い			3点	◎	直近10年での低さ				3	直近10年で最も低い			3点	◎	直近10年での低さ				6						
直近10年で2・3番目			2点	○					判定	○	直近10年で2・3番目			2点	○					判定	×				
直近10年で4・5番目			1点	△					判定	2	直近10年で4・5番目			1点	△					判定	×				
直近10年で5番目以降			0点	×					判定	0	直近10年で5番目以降			0点	×					判定	0				

# 配当判定

○ 6 点

◎ : 12・11・10 ○ : 9・8・7・6 △ : 5・4・3 × : 2・1・0

## 配当金・配当性向推移 | 増配3点 維持2点 減配0点

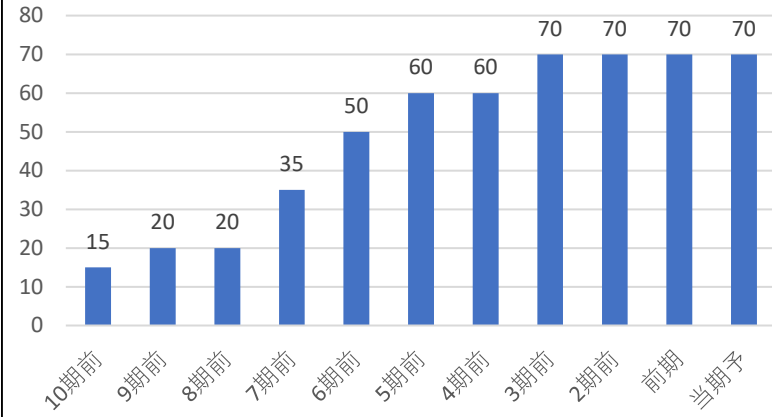

## 配当利回り推移

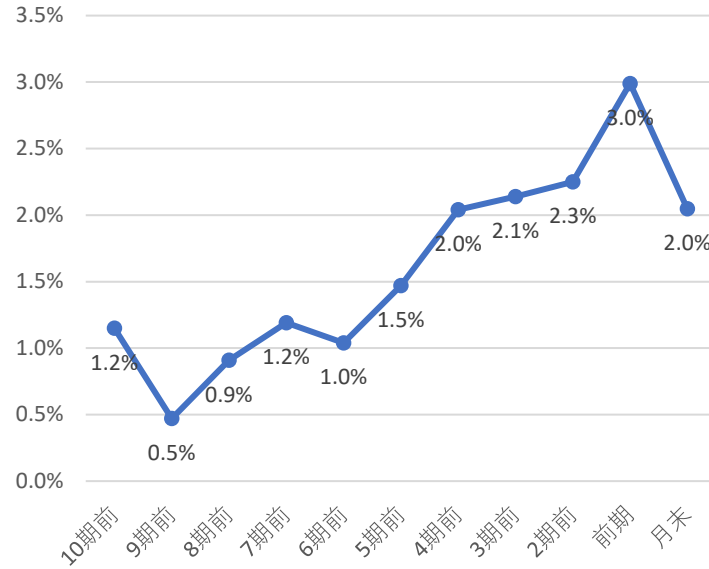

## 株主優待

株主優待はないよ！  
株で  
円相当

## 直近10期の増配率

4.7倍

判定

○  
2

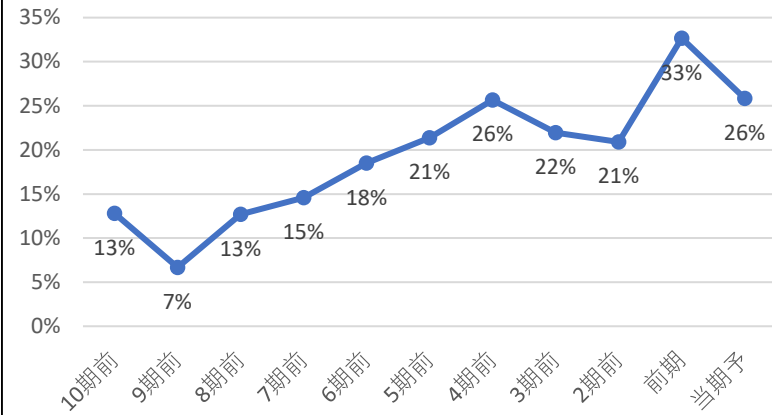

直近10年で最も高配当	3	◎
直近10年で2・3番目	2	○
直近10年で4・5番目	1	△
直近10年で5番目以降	0	×

## 直近10年で

4番目の配当利回り

判定

△  
1

コナショック時利回り 2.36%

現在利回り 2.05%

コナショックより利回り 低い

5年平均利回り 2.2%

5年平均利回りより 低い

30%未満	3	◎
30-50%	2	○
50-70%	1	△
70%以上	0	×

判定

◎  
3

判定

×  
0

優待利回り(最低)

#DIV/0!

判定

×  
0

# 業績・財務判定

○ 7 点

◎: 9・8 ○: 7・6・5 △: 4・3 ×: 2・1・0

## 売上高・営業利益率・営業利益・純利益推移

☑ 売上高前年比 12% 営業利益率前年比 1.33%

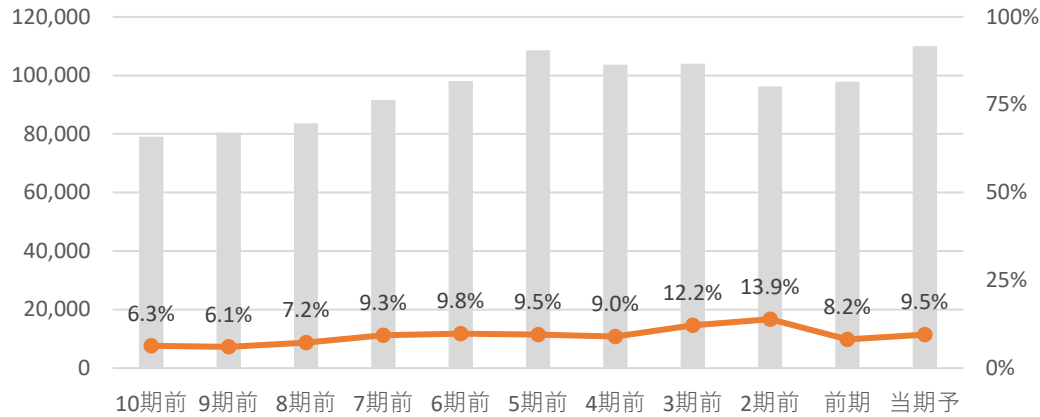

☑ 営業利益前年比 30.6% 純利益前年比 26.5%

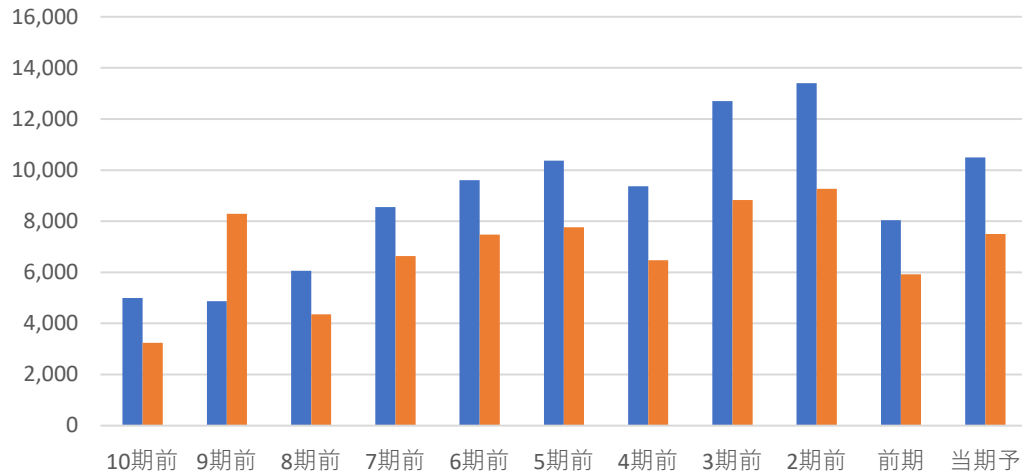

全て上昇 3 ◎  
 2つ上昇 2 ○  
 1つ上昇 1 △  
 全て減少 0 ×

判定 ◎ 3

## EPS推移

☑ EPS前年比 26.5% 5年平均比 -2%

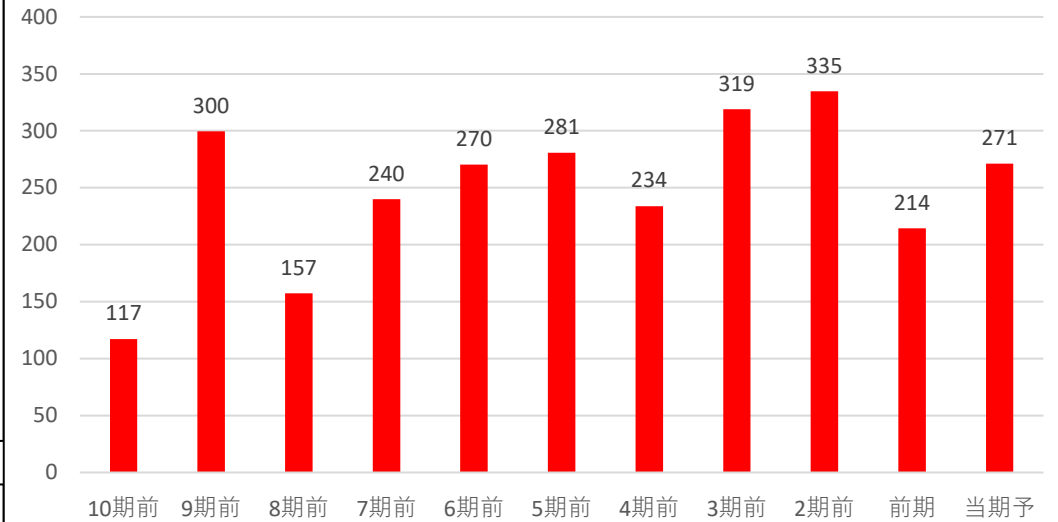

前年・5年平均両方より上昇 3 ◎  
 どちらかより上昇 2 ○  
 両方より減少 0 ×

判定 ○ 2

## 自己資本比率

☑ 自己資本比率は50%以上で好財務企業だね!

自己資本比率 61.30%

70%以上 3 ◎  
 50%以上70%未満 2 ○  
 30%以上50%未満 1 △  
 30%未満 0 ×

判定 ○ 2



コード	6345	銘柄名	アイチコーポレーション	業種	機械	分類	景気敏感	規模	小型		
総合判定							備考欄				
<p>総合判定</p> <p>割安判定</p> <p>3</p> <p>2</p> <p>1</p> <p>0</p> <p>業績・財務判定</p> <p>配当判定</p>							機械	業種純利益			
							割安判定	0	連続増配		
							配当判定	2	5期	連続	
							業績・財務判定	1	非減配	13期	連続
							判定	イ マ イ チ	△	直近25期の赤字回数	5
<p>◎：9・8</p> <p>○：7・6・5</p> <p>△：4・3</p> <p>×：2・1・0</p>							株主還元方針	総還元性向	50%		
事業概要							ディフェンシブ銘柄条件				
特装車メーカー。高所作業車、電設工事用で首位。豊田自動織機子会社。							株探より引用	①減配履歴	○		
企業情報							②リマン時騰落率	-68%			
株価	1,065	円	時価総額	1,000	億円未満	③赤字履歴	×				
配当金	40	円	規模	小型	株	株主優待	10%				
配当利回り (NISA補正)	3.76 4.55	%	決算月	3	月	無	株以上				
4月20日 時点株価							3月27日 下方修正				

# 割安判定

× 0 点

◎ : 12・11・10 ○ : 9・8・7 △ : 6・5・4 × : 3・2・1・0

月足RSI 66

PER 16.3 5年平均 10.83 5年平均より 高い

40未満	3	◎
40以上50未満	2	○
50以上60未満	1	△
60以上	0	×

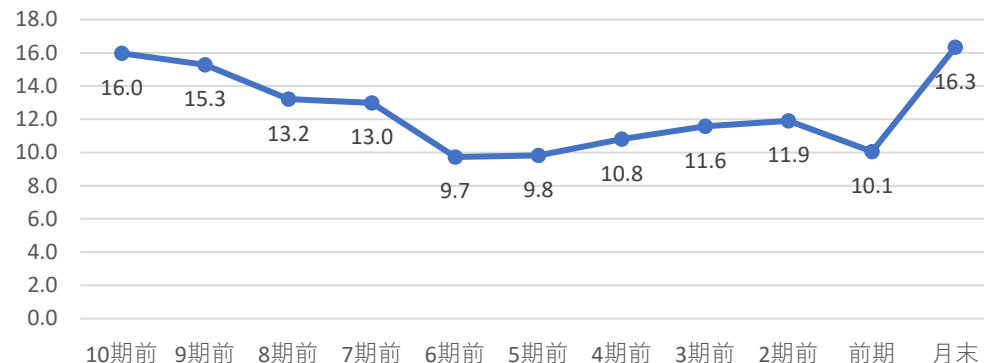

直近10年で最も低い 3点 ◎ 直近10年での低さ 11

判定 ×  
0

直近10年で2・3番目 2点 ○  
直近10年で4・5番目 1点 △  
直近10年で5番目以降 0点 ×

判定 ×  
0

PBR 1.24 5年平均 0.84 5年平均より 高い

ミックス 20.22 5年平均 9.09 5年平均より 高い

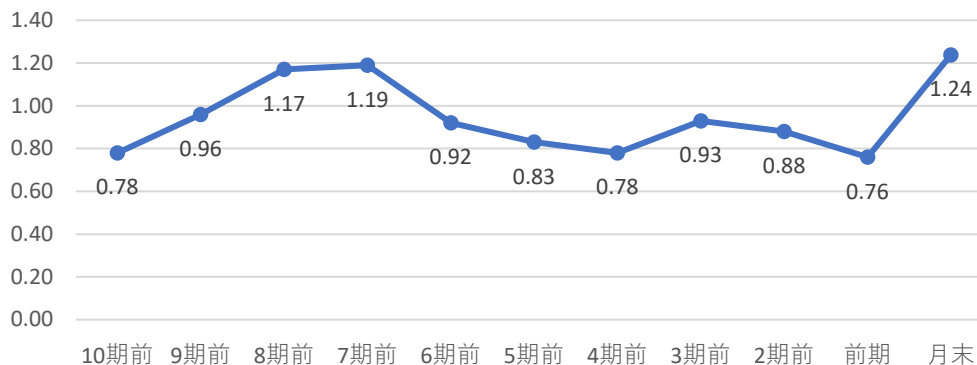

直近10年で最も低い 3点 ◎ 直近10年での低さ 11

判定 ×  
0

直近10年で最も低い 3点 ◎ 直近10年での低さ 11

直近10年で2・3番目 2点 ○  
直近10年で4・5番目 1点 △  
直近10年で5番目以降 0点 ×

判定 ×  
0

# 配当判定

○ 8 点

◎ : 12・11・10 ○ : 9・8・7・6 △ : 5・4・3 × : 2・1・0

配当金・配当性向推移 | 増配3点 維持2点 減配0点

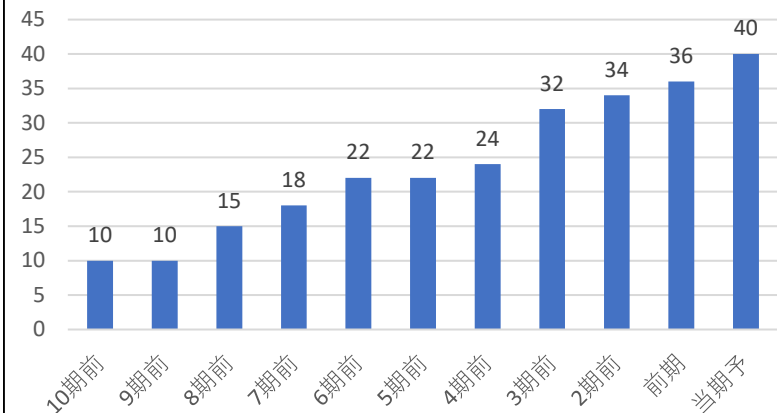

配当利回り推移

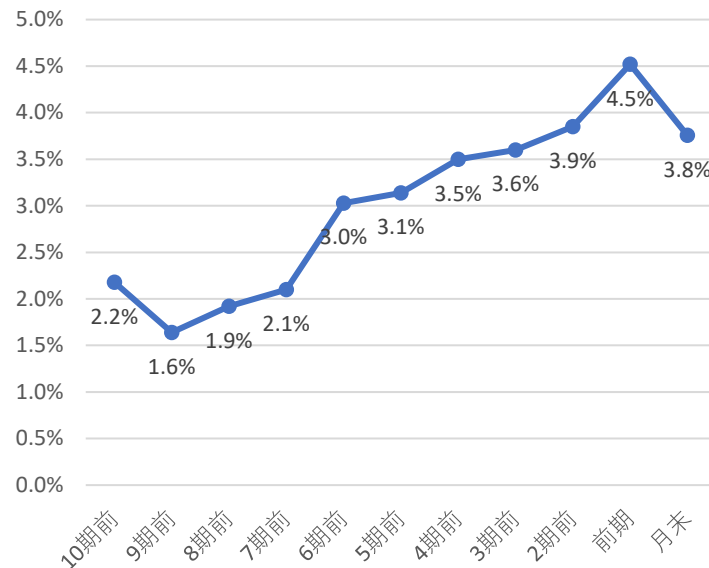

株主優待

株主優待はないよ！  
株で  
円相当

直近10期の増配率

4.0倍

判定

◎  
3

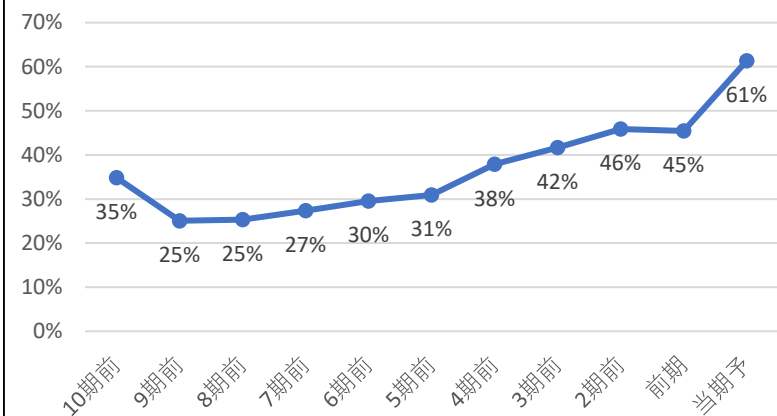

直近10年で最も高配当	3	◎
直近10年で2・3番目	2	○
直近10年で4・5番目	1	△
直近10年で5番目以降	0	×

直近10年で

3番目の配当利回り

判定

○  
2

コナショック時利回り 3.50%

現在利回り 3.76%

コナショックより利回り 高い

5年平均利回り 3.7%

5年平均利回りより 高い

判定

◎  
2

30%未満	3	◎
30-50%	2	○
50-70%	1	△
70%以上	0	×

判定

△  
1

優待利回り(最低)

#DIV/0!

判定

×  
0

# 業績・財務判定

△ 3 点

◎: 9・8 ○: 7・6・5 △: 4・3 ×: 2・1・0

## 売上高・営業利益率・営業利益・純利益推移

☑ 売上高前年比 -13% 営業利益率前年比 -1.26%

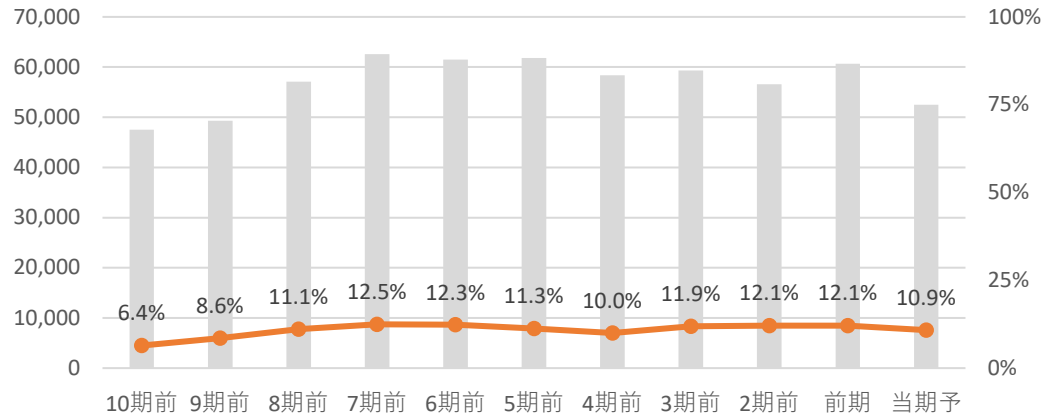

☑ 営業利益前年比 -22.5% 純利益前年比 -22.8%

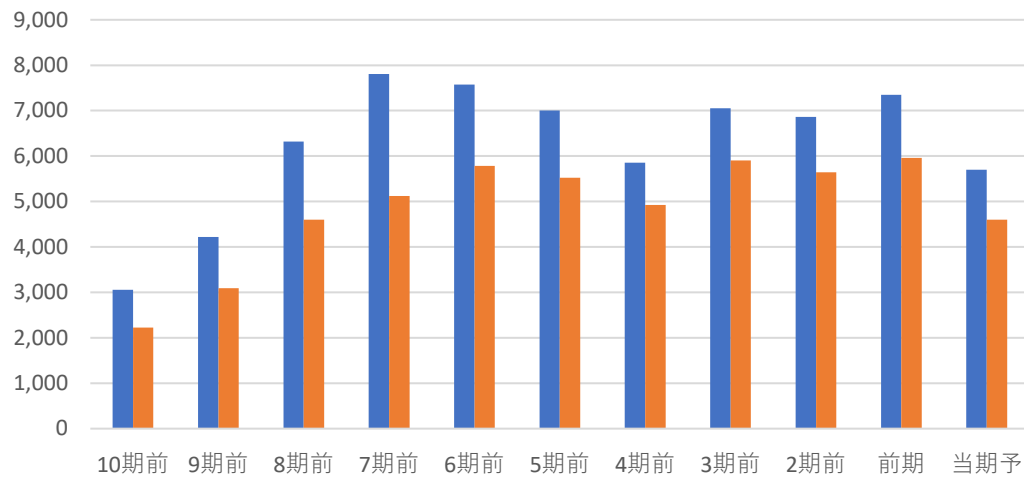

全て上昇	3	◎
2つ上昇	2	○
1つ上昇	1	△
全て減少	0	×

判定 × 0

## EPS推移

☑ EPS前年比 -17.7% 5年平均比 -11%

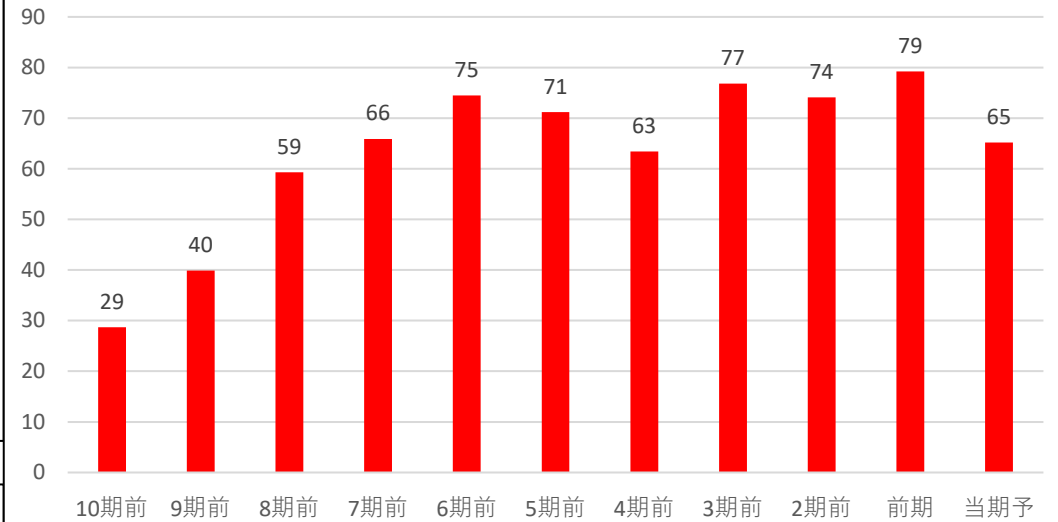

前年・5年平均両方より上昇	3	◎
どちらかより上昇	2	○
両方より減少	0	×

判定 × 0

## 自己資本比率

☑ 自己資本比率は70%以上で超好財務企業だね！

自己資本比率 85.00%

70%以上	3	◎
50%以上70%未満	2	○
30%以上50%未満	1	△
30%未満	0	×

判定 ◎ 3

コード	6392	銘柄名	ヤマダコーポレーション	業種	機械	分類	景気敏感	規模	超小型			
総合判定							備考欄					
<p>総合判定</p> <p>業績・財務判定</p> <p>割安判定</p> <p>3</p> <p>2</p> <p>1</p> <p>0</p> <p>割安判定</p>							割安判定	0	機械	業種純利益		
							配当判定	2	連続増配	12期	連続	
							業績・財務判定	3	非減配	13期	連続	
							判定	割安	○	直近25期の赤字回数	4	
							◎ : 9・8 ○ : 7・6・5 △ : 4・3 × : 2・1・0			株主還元方針	具体性無	
事業概要							ディフェンシブ銘柄条件					
自動車整備機器、計測器と潤滑油など圧送用ポンプの2本柱。多角化に力。							株探より引用	①減配履歴	○			
企業情報							②リマン時騰落率	-48%				
株価	5,560	円	時価総額	100	億円未満	③赤字履歴	×					
配当金	140	円	規模	超小型	株	株主優待	30日時騰落率	-27%				
配当利回り (NISA補正)	2.52 3.31	%	決算月	3	月	無 株以上	2020.3月月足チャート					
4月20日 時点株価												

割安判定			× 0 点			◎ : 12・11・10 ○ : 9・8・7 △ : 6・5・4 × : 3・2・1・0																								
月足RSI	83		PER	8.3	5年平均	5.10	5年平均より 高い																							
40未満	3	◎				<table border="1"> <tr> <td>直近10年で最も低い</td> <td>3点</td> <td>◎</td> <td>直近10年での低さ</td> <td>11</td> </tr> <tr> <td>直近10年で2・3番目</td> <td>2点</td> <td>○</td> <td rowspan="4">判定</td> <td rowspan="4">×</td> </tr> <tr> <td>直近10年で4・5番目</td> <td>1点</td> <td>△</td> </tr> <tr> <td>直近10年で5番目以降</td> <td>0点</td> <td>×</td> </tr> <tr> <td colspan="3">判定</td> <td>0</td> </tr> </table>					直近10年で最も低い	3点	◎	直近10年での低さ	11	直近10年で2・3番目	2点	○	判定	×	直近10年で4・5番目	1点	△	直近10年で5番目以降	0点	×	判定			0
直近10年で最も低い	3点	◎	直近10年での低さ	11																										
直近10年で2・3番目	2点	○	判定	×																										
直近10年で4・5番目	1点	△																												
直近10年で5番目以降	0点	×																												
判定					0																									
40以上50未満	2	○	PBR	0.90	5年平均	0.52	5年平均より 高い																							
50以上60未満	1	△				<table border="1"> <tr> <td>直近10年で最も低い</td> <td>3点</td> <td>◎</td> <td>直近10年での低さ</td> <td>10</td> </tr> <tr> <td>直近10年で2・3番目</td> <td>2点</td> <td>○</td> <td rowspan="4">判定</td> <td rowspan="4">×</td> </tr> <tr> <td>直近10年で4・5番目</td> <td>1点</td> <td>△</td> </tr> <tr> <td>直近10年で5番目以降</td> <td>0点</td> <td>×</td> </tr> <tr> <td colspan="3">判定</td> <td>0</td> </tr> </table>					直近10年で最も低い	3点	◎	直近10年での低さ	10	直近10年で2・3番目	2点	○	判定	×	直近10年で4・5番目	1点	△	直近10年で5番目以降	0点	×	判定			0
直近10年で最も低い	3点	◎	直近10年での低さ	10																										
直近10年で2・3番目	2点	○	判定	×																										
直近10年で4・5番目	1点	△																												
直近10年で5番目以降	0点	×																												
判定					0																									
60以上	0	×	ミックス	7.47	5年平均	2.65	5年平均より 高い																							
						<table border="1"> <tr> <td>直近10年で最も低い</td> <td>3点</td> <td>◎</td> <td>直近10年での低さ</td> <td>11</td> </tr> <tr> <td>直近10年で2・3番目</td> <td>2点</td> <td>○</td> <td rowspan="4">判定</td> <td rowspan="4">×</td> </tr> <tr> <td>直近10年で4・5番目</td> <td>1点</td> <td>△</td> </tr> <tr> <td>直近10年で5番目以降</td> <td>0点</td> <td>×</td> </tr> <tr> <td colspan="3">判定</td> <td>0</td> </tr> </table>					直近10年で最も低い	3点	◎	直近10年での低さ	11	直近10年で2・3番目	2点	○	判定	×	直近10年で4・5番目	1点	△	直近10年で5番目以降	0点	×	判定			0
直近10年で最も低い	3点	◎	直近10年での低さ	11																										
直近10年で2・3番目	2点	○	判定	×																										
直近10年で4・5番目	1点	△																												
直近10年で5番目以降	0点	×																												
判定					0																									

# 配当判定

○ 6 点

◎ : 12・11・10 ○ : 9・8・7・6 △ : 5・4・3 × : 2・1・0

配当金・配当性向推移 | 増配3点 維持2点 減配0点

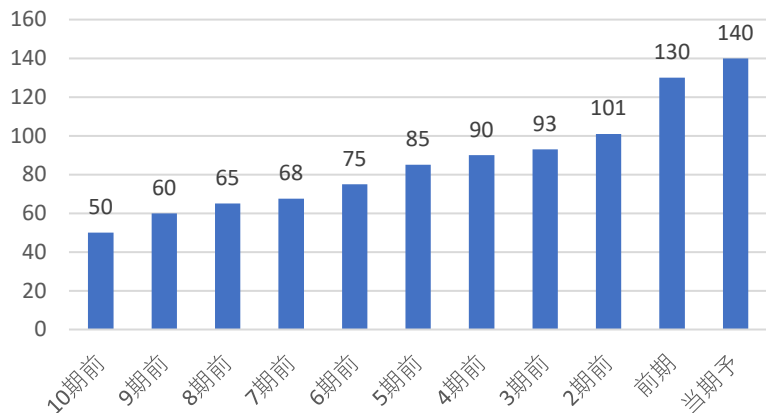

配当利回り推移

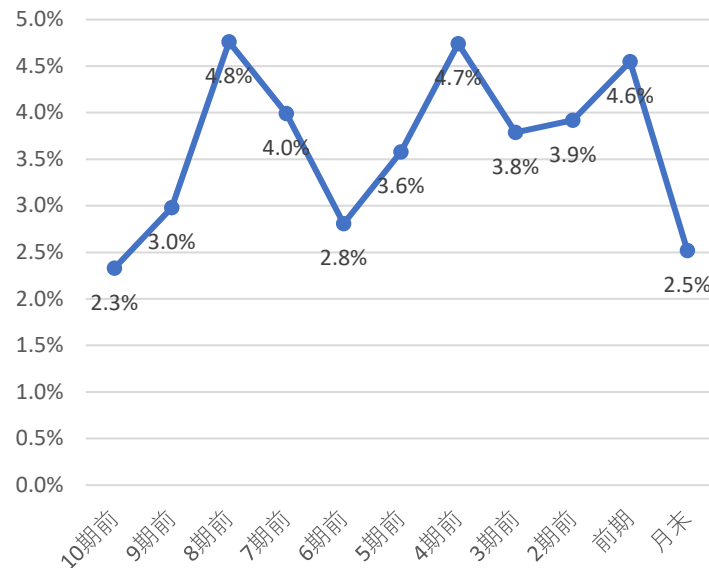

株主優待

株主優待はないよ！  
株で  
円相当

直近10期の増配率

2.8倍

判定

◎  
3

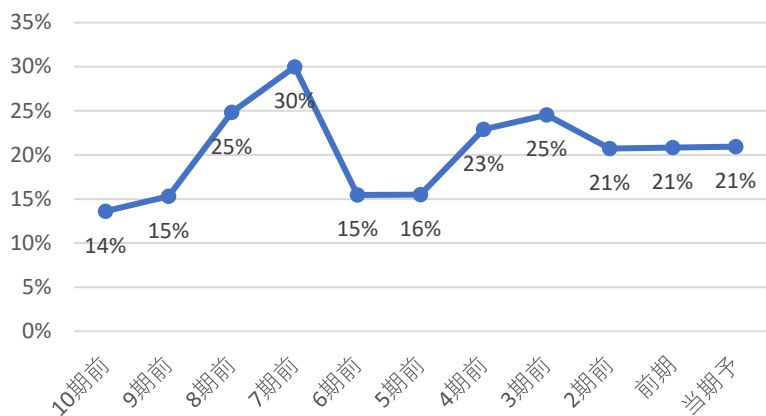

直近10年で最も高配当 3 ◎  
直近10年で2・3番目 2 ○  
直近10年で4・5番目 1 △  
直近10年で5番目以降 0 ×

直近10年で

10番目の配当利回り

判定

×  
0

コナショック時利回り 4.74%

現在利回り 2.52%

コナショックより利回り 低い

5年平均利回り 4.1%

5年平均利回りより 低い

判定

×  
0

30%未満 3 ◎  
30-50% 2 ○  
50-70% 1 △  
70%以上 0 ×

判定

◎  
3

優待利回り(最低)

#DIV/0!

判定

×  
0

# 業績・財務判定

◎ 9 点

◎ : 9・8   ○ : 7・6・5   △ : 4・3   × : 2・1・0

## 売上高・営業利益率・営業利益・純利益推移

☑ 売上高前年比      2% 営業利益率前年比      0.99%

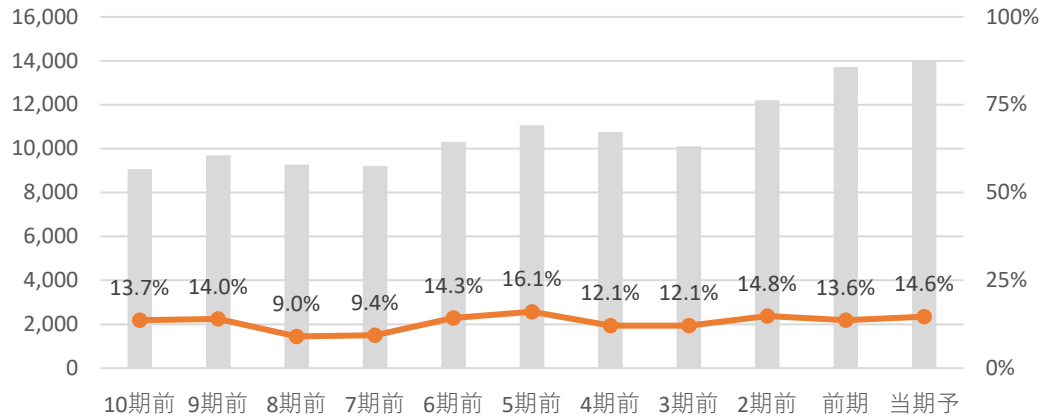

☑ 営業利益前年比      9.5% 純利益前年比      7.1%

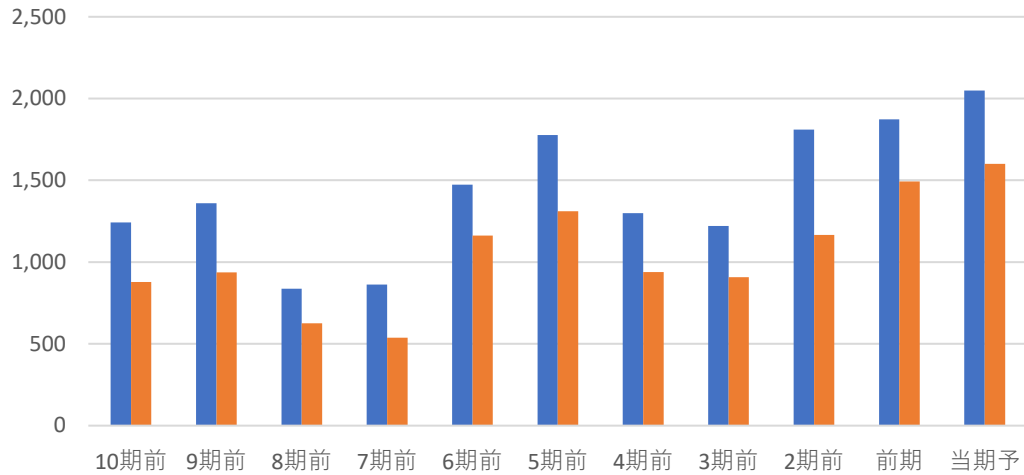

全て上昇      3      ◎  
 2つ上昇      2      ○  
 1つ上昇      1      △  
 全て減少      0      ×

**判定** ◎ **3**

## EPS推移

☑ EPS前年比      7.1% 5年平均比      37%

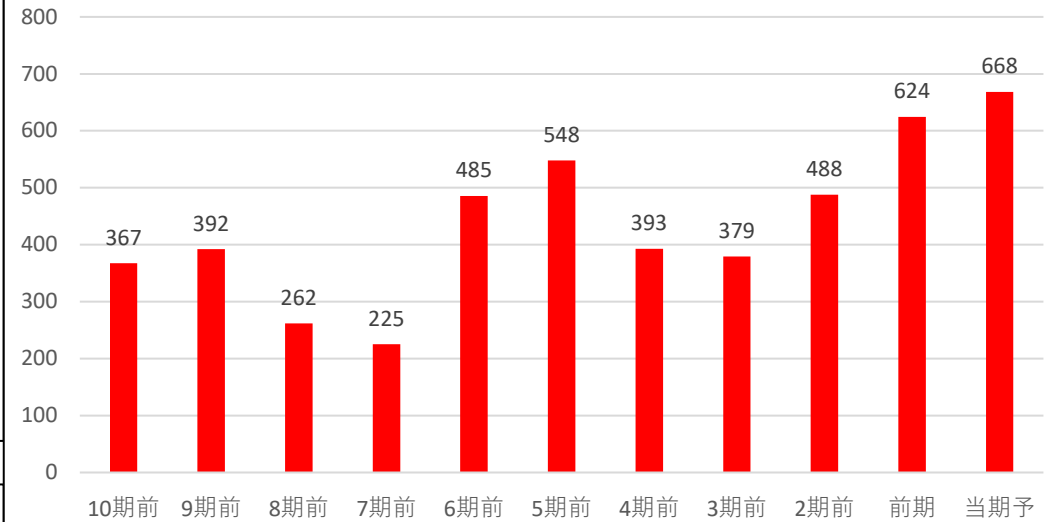

前年・5年平均両方より上昇      3      ◎  
 どちらかより上昇      2      ○  
 両方より減少      0      ×

**判定** ◎ **3**

## 自己資本比率

☑ 自己資本比率は70%以上で超好財務企業だね！

**自己資本比率**      **78.90%**

70%以上      3      ◎  
 50%以上70%未満      2      ○  
 30%以上50%未満      1      △  
 30%未満      0      ×

**判定** ◎ **3**



コード	6486	銘柄名	イーグル工業	業種	機械	分類	景気敏感	規模	小型		
総合判定							備考欄				
<p>総合判定</p> <p>割安判定</p> <p>3</p> <p>2</p> <p>1</p> <p>0</p> <p>業績・財務判定</p> <p>配当判定</p>							割安判定	0	機械	業種純利益	
							配当判定	1	連続増配	期	連続
							業績・財務判定	2	非減配	14期	連続
							判定	イ マ イ チ	△	直近25期の赤字回数	1
							◎：9・8 ○：7・6・5 △：4・3 ×：2・1・0		株主還元方針 DOE採用 2.50% ※2025年度までの中期経営計画		
事業概要							ディフェンシブ銘柄条件				
NOK系のメカニカルシール、特殊バルブ大手。自動車・建機向け中心に船舶、航空機用。							株探より引用	①減配履歴	○		
企業情報							②リマン時騰落率	-75%			
株価	1,750	円	時価総額	1,000	億円未満	③赤字履歴	×				
配当金	70	円	規模	小型	株	株主優待	30日時騰落率	-17%			
配当利回り (NISA補正)	4.00 4.80	%	決算月	3	月	無 株以上	2020.3月月足チャート				
4月20日 時点株価											

割安判定			× 0 点			◎ : 12・11・10 ○ : 9・8・7 △ : 6・5・4 × : 3・2・1・0						
月足RSI	71		PER	11.7	5年平均	10.27	5年平均より 高い					
40未満	3	◎				直近10年で最も低い 3点 ◎ 直近10年での低さ 9						
40以上50未満	2	○	<b>判定</b> × 0			直近10年で2・3番目 2点 ○ <b>判定</b> × 0						
50以上60未満	1	△	直近10年で4・5番目 1点 △			直近10年で4・5番目 1点 △						
60以上	0	×	直近10年で5番目以降 0点 ×			直近10年で5番目以降 0点 ×						
PBR	0.74	5年平均	0.58	5年平均より 高い			ミックス	8.72	5年平均	6.04	5年平均より 高い	
						直近10年で最も低い 3点 ◎ 直近10年での低さ 6			直近10年で最も低い 3点 ◎ 直近10年での低さ 6			
<b>判定</b> × 0			直近10年で2・3番目 2点 ○ <b>判定</b> × 0			直近10年で2・3番目 2点 ○ <b>判定</b> × 0			直近10年で2・3番目 2点 ○ <b>判定</b> × 0			
直近10年で4・5番目 1点 △			直近10年で4・5番目 1点 △			直近10年で4・5番目 1点 △			直近10年で4・5番目 1点 △			
直近10年で5番目以降 0点 ×			直近10年で5番目以降 0点 ×			直近10年で5番目以降 0点 ×			直近10年で5番目以降 0点 ×			

# 配当判定



4

点

◎ : 12・11・10   ○ : 9・8・7・6   △ : 5・4・3   × : 2・1・0

配当金・配当性向推移 | 増配3点 維持2点 減配0点

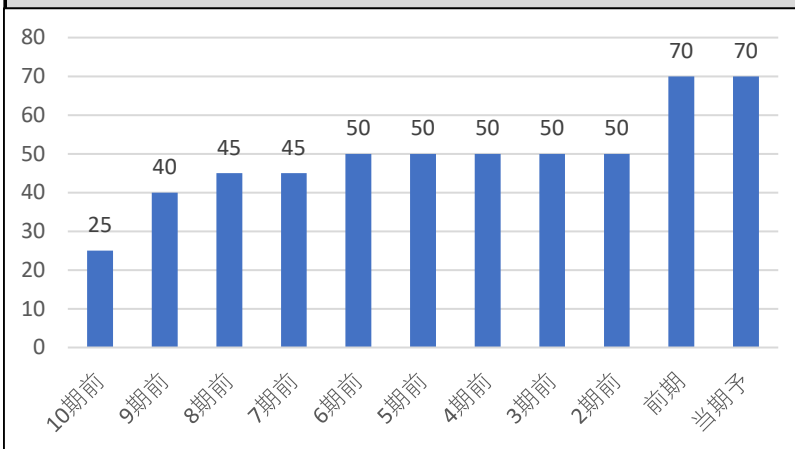

配当利回り推移

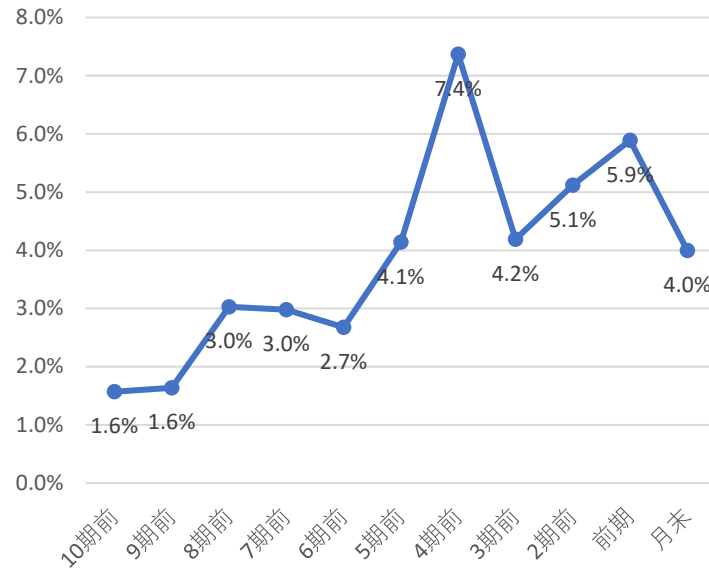

株主優待

株主優待はないよ！  
株で  
円相当

直近10期の増配率

2.8倍

判定

○  
2

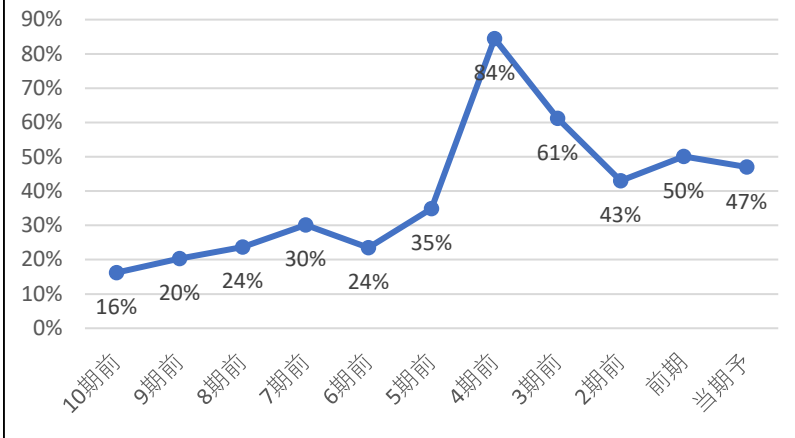

直近10年で最も高配当	3	◎
直近10年で2・3番目	2	○
直近10年で4・5番目	1	△
直近10年で5番目以降	0	×

直近10年で  
6番目の配当利回り  
判定 ×  
0

コナショック時利回り	7.37%
現在利回り	4.00%
コナショックより利回り	低い
5年平均利回り	5.3%
5年平均利回りより	低い

判定 ×  
0

30%未満	3	◎
30-50%	2	○
50-70%	1	△
70%以上	0	×

判定 ○  
2

優待利回り(最低)	判定 ×
#DIV/0!	判定 0

# 業績・財務判定

## ○ 7 点

◎: 9・8 ○: 7・6・5 △: 4・3 ×: 2・1・0

### 売上高・営業利益率・営業利益・純利益推移

☑ 売上高前年比 5% 営業利益率前年比 -1.61%

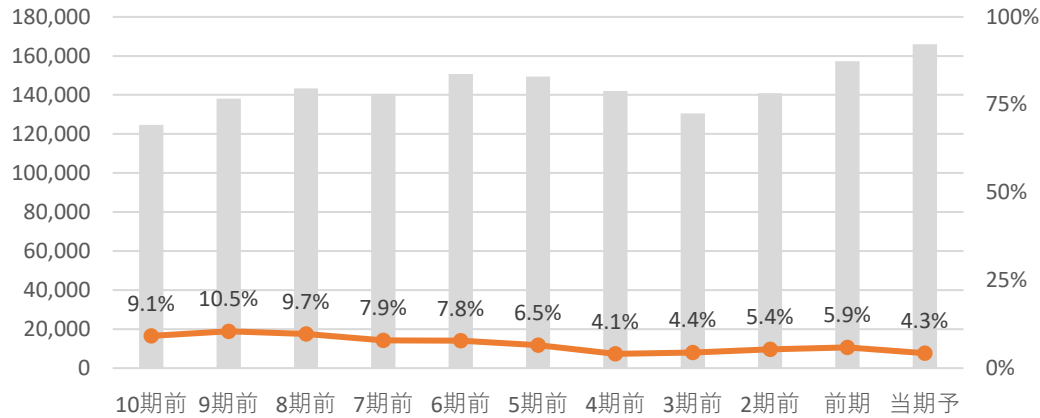

☑ 営業利益前年比 -23.4% 純利益前年比 0.1%

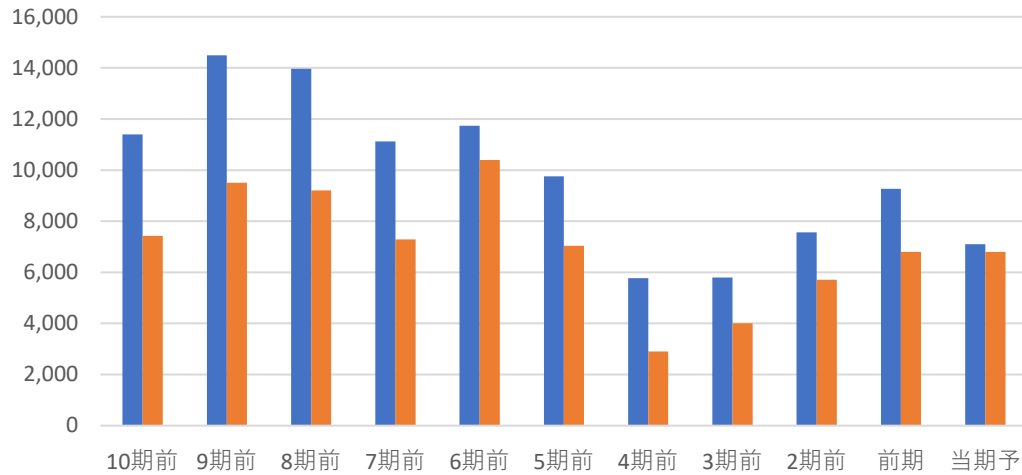

全て上昇	3	◎
2つ上昇	2	○
1つ上昇	1	△
全て減少	0	×

**判定** ○  
**2**

### EPS推移

☑ EPS前年比 6.6% 5年平均比 38%

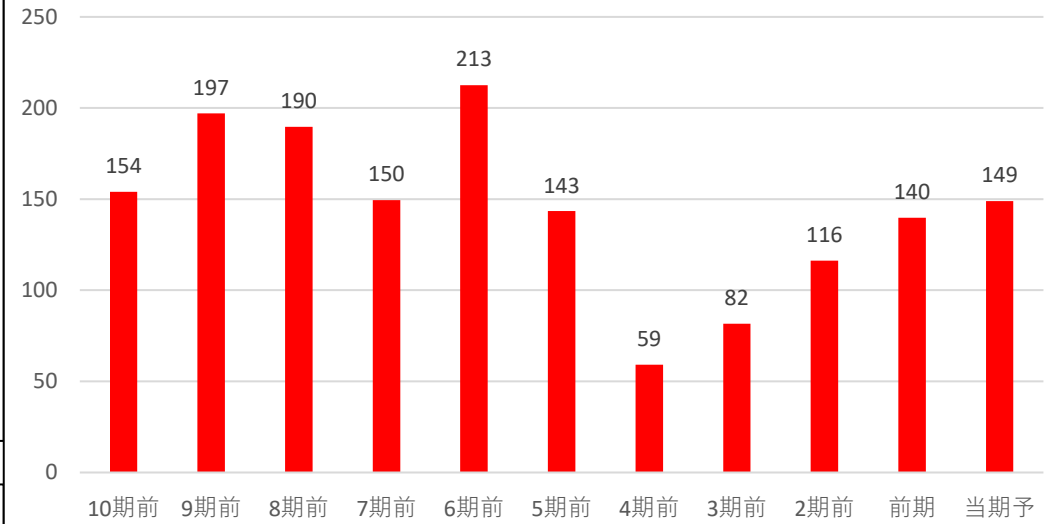

前年・5年平均両方より上昇	3	◎
どちらかより上昇	2	○
両方より減少	0	×

**判定** ◎  
**3**

### 自己資本比率

☑ 自己資本比率は50%以上で好財務企業だね!

**自己資本比率** **52.80%**

70%以上	3	◎
50%以上70%未満	2	○
30%以上50%未満	1	△
30%未満	0	×

**判定** ○  
**2**

コード	6332	銘柄名	月島ホールディングス	業種	機械	分類	景気敏感	規模	小型		
総合判定							備考欄				
<p>総合判定</p> <p>業績・財務判定</p> <p>配当判定</p>							機械	業種純利益			
							割安判定	0	連続増配		
							配当判定	3	3期	連続	
							業績・財務判定	2	非減配	7期 連続	
							判定	割安	○	直近25期の赤字回数 0	
<p>◎ : 9・8</p> <p>○ : 7・6・5</p> <p>△ : 4・3</p> <p>× : 2・1・0</p>							株主還元方針				
事業概要							株探より引用				
上下水道の汚泥処理など水環境事業と化学プラントが主力。排気ガス処理も。							①減配履歴 ×				
企業情報							②リマン時騰落率 -45%				
株価 1,386 円							③赤字履歴 ○				
時価総額 1,000 億円未満							コト時騰落率 9.10%				
配当金 42 円							2020.3月月足チャート				
配当利回り (NISA補正) 3.03 %							株主優待 有 株以上				
決算月 3 月							1000				
4月20日 時点株価							<a href="https://www.tsk-g.co.jp/ir/file/management-plan-m/">https://www.tsk-g.co.jp/ir/file/management-plan-m/</a> 2027.3月期迄の中期経営計画				

割安判定 × 3 点			◎ : 12・11・10 ○ : 9・8・7 △ : 6・5・4 × : 3・2・1・0			
月足RSI 67			PER 13.5	5年平均 19.62	5年平均より 低い	
40未満	3	◎				
40以上50未満	2	○				
50以上60未満	1	△				
60以上	0	×				
			直近10年で最も低い 3点 ◎	直近10年での低さ 6		
			直近10年で2・3番目 2点 ○	判定 ×		
			直近10年で4・5番目 1点 △	判定 0		
			直近10年で5番目以降 0点 ×	判定 0		
PBR 0.71	5年平均 0.77	5年平均より 低い		ミックス 9.56	5年平均 15.73	5年平均より 低い
直近10年で最も低い 3点 ◎	直近10年での低さ 3		直近10年で最も低い 3点 ◎			
直近10年で2・3番目 2点 ○	判定 ○		直近10年で2・3番目 2点 ○			
直近10年で4・5番目 1点 △	判定 2		直近10年で4・5番目 1点 △			
直近10年で5番目以降 0点 ×	判定 2		直近10年で5番目以降 0点 ×			
			直近10年での低さ 4			判定 △
			判定 1			判定 1

# 配当判定



10

点

◎ : 12・11・10   ○ : 9・8・7・6   △ : 5・4・3   × : 2・1・0

配当金・配当性向推移 | 増配3点 維持2点 減配0点

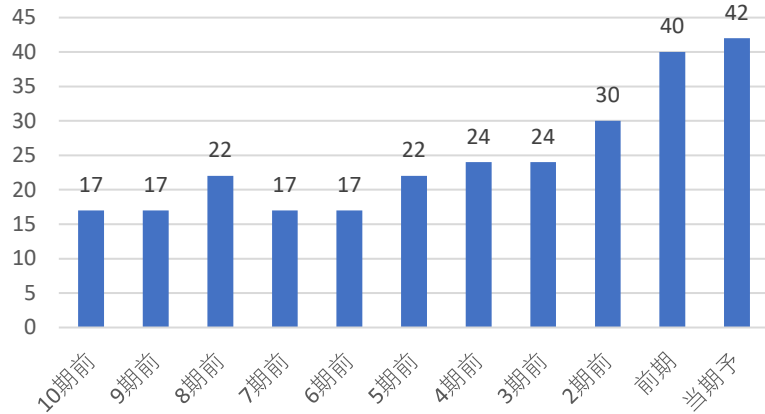

配当利回り推移

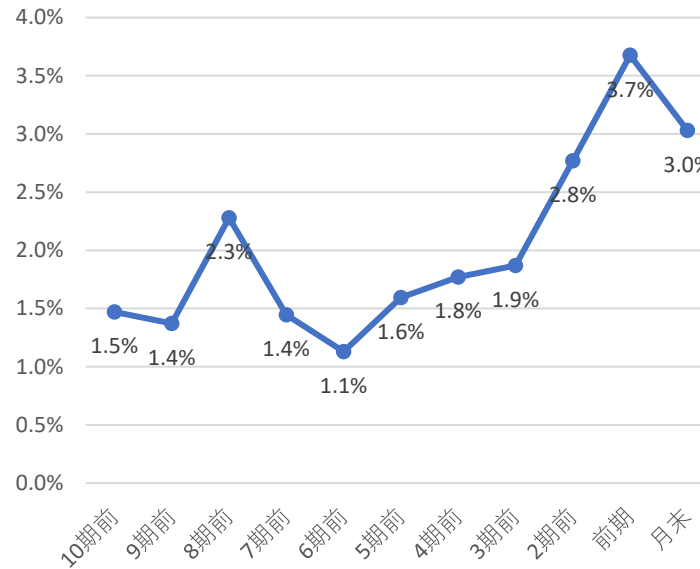

株主優待

株主優待は下記の通りだよ！

1,000株で お米 4kg  
2,000円相当

直近10期の増配率

2.5倍

判定

◎  
3

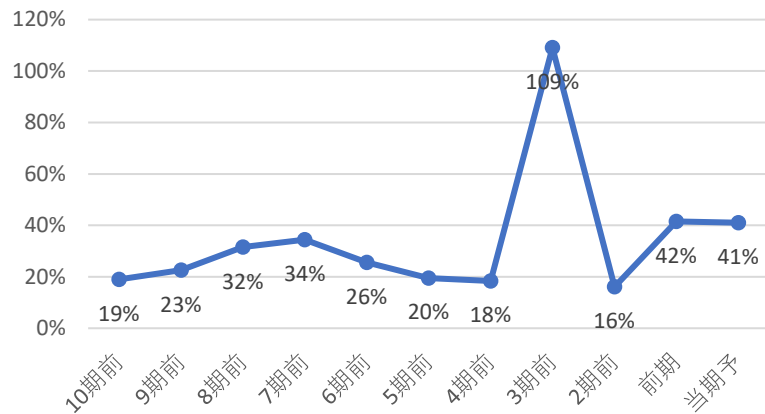

直近10年で最も高配当 3 ◎  
直近10年で2・3番目 2 ○  
直近10年で4・5番目 1 △  
直近10年で5番目以降 0 ×

直近10年で

2番目の配当利回り

判定

○  
2

コナショック時利回り 1.77%

現在利回り 3.03%

コナショックより利回り 高い

5年平均利回り 2.3%

5年平均利回りより 高い

判定

◎  
2

30%未満	3	◎
30-50%	2	○
50-70%	1	△
70%以上	0	×

判定

○  
2

優待利回り(最低)

0.14%

判定

○  
1

# 業績・財務判定

○ 6 点

◎: 9・8 ○: 7・6・5 △: 4・3 ×: 2・1・0

## 売上高・営業利益率・営業利益・純利益推移

☑ 売上高前年比 33% 営業利益率前年比 0.27%

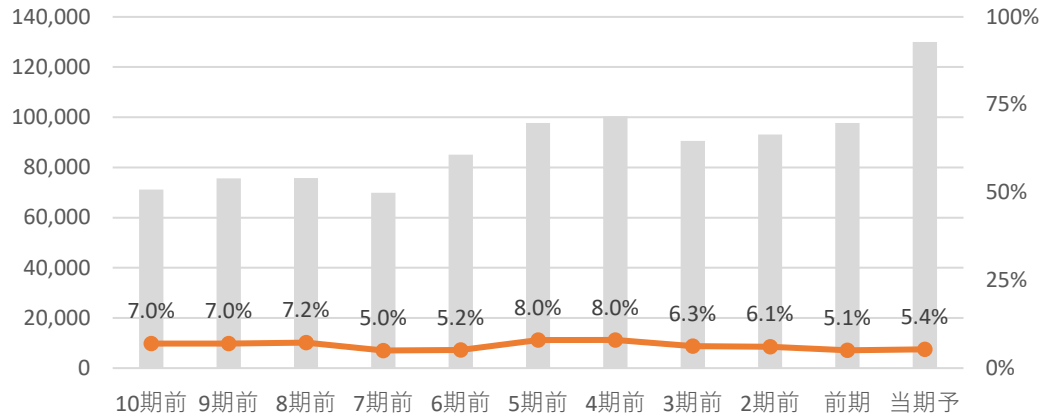

☑ 営業利益前年比 39.9% 純利益前年比 4.4%

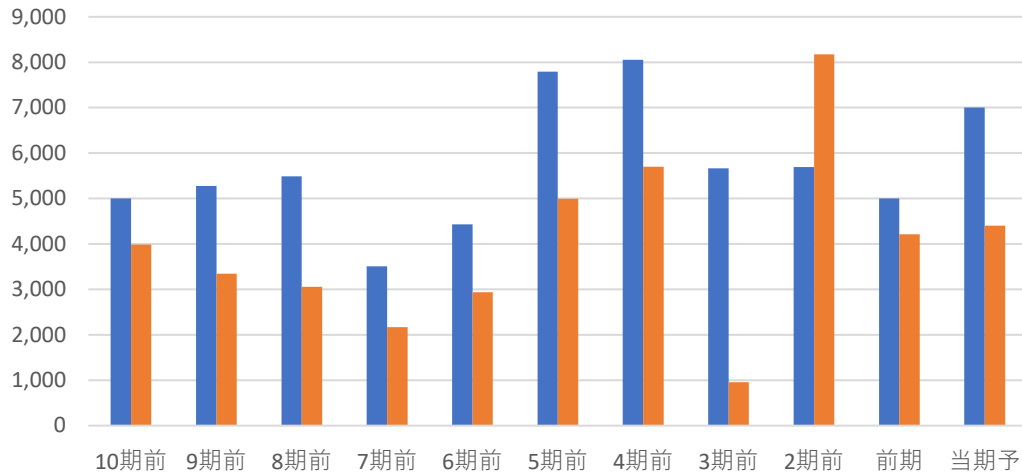

全て上昇	3	◎
2つ上昇	2	○
1つ上昇	1	△
全て減少	0	×

判定 ◎ 3

## EPS推移

☑ EPS前年比 6.5% 5年平均比 -6%

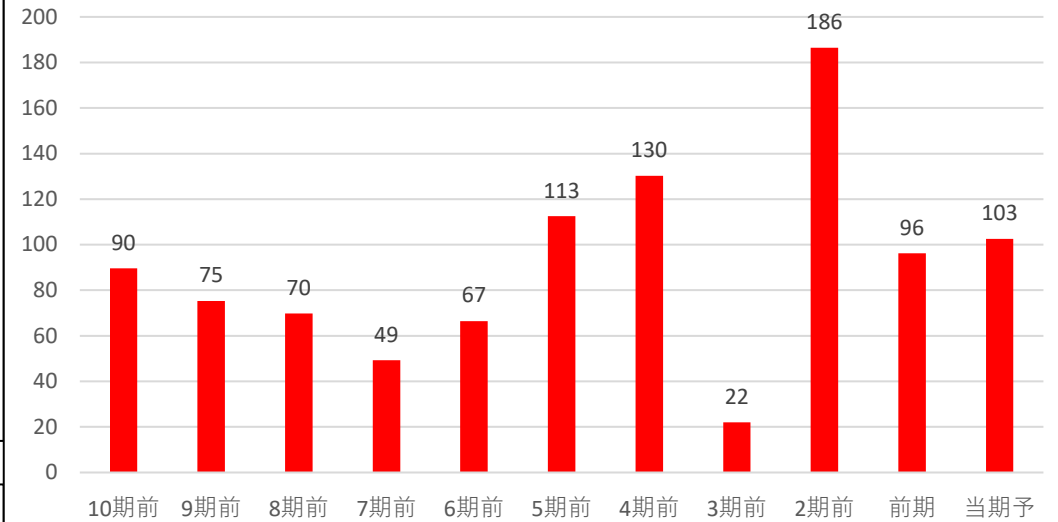

前年・5年平均両方より上昇	3	◎
どちらかより上昇	2	○
両方より減少	0	×

判定 ○ 2

## 自己資本比率

☑ 自己資本比率は50%未満で財務面に少し不安があるね!

自己資本比率 46.00%

70%以上	3	◎
50%以上70%未満	2	○
30%以上50%未満	1	△
30%未満	0	×

判定 △ 1



コード	6363	銘柄名	西島製作所	業種	機械	分類	景気敏感	規模	小型			
総合判定							備考欄					
<p>総合判定</p> <p>業績・財務判定</p> <p>配当判定</p> <p>割安判定</p>							機械	業種純利益				
							割安判定	0	連続増配	4期 連続		
							配当判定	2	非減配	4期 連続		
							業績・財務判定	3	直近25期の赤字回数	2		
							判定	割安	○	株主還元方針		
<p>◎ : 9・8</p> <p>○ : 7・6・5</p> <p>△ : 4・3</p> <p>× : 2・1・0</p>							<p>累進配当 (基本方針)</p> <p>DOE採用 3.00%</p> <p>配当性向 35% 目安</p> <p>ディフェンシブ銘柄条件</p>					
事業概要							株探より引用					
国内ポンプ專業大手3社。エネルギー用高効率ポンプ国内首位。海外進出強化。							<p>①減配履歴 ×</p> <p>②リマン時騰落率 -46%</p> <p>③赤字履歴 ×</p>					
企業情報							30日時騰落率 7.90%					
株価		2,609	円	時価総額		1,000	億円未満					
配当金		56	円	規模		小型	株					
配当利回り (NISA補正)		2.15	%	決算月		3	株主優待					
		2.94					無 株以上					
4月20日 時点株価							<a href="https://www.torishima.co.jp/common/uploads/20230511a.pdf">https://www.torishima.co.jp/common/uploads/20230511a.pdf</a>					

割安判定			× 0 点			◎ : 12・11・10 ○ : 9・8・7 △ : 6・5・4 × : 3・2・1・0							
月足RSI	89		PER	13.1	5年平均	14.75	5年平均より	低い					
40未満	3	◎											
40以上50未満	2	○											
50以上60未満	1	△											
60以上	0	×											
			直近10年で最も低い	3点	◎	直近10年での低さ	6						
			直近10年で2・3番目	2点	○	判定	×						
			直近10年で4・5番目	1点	△	判定	×						
			直近10年で5番目以降	0点	×	判定	0						
PBR	1.43	5年平均	0.74	5年平均より	高い	ミックス	18.67	5年平均	10.22	5年平均より	高い		
直近10年で最も低い	3点	◎	直近10年での低さ	11									
直近10年で2・3番目	2点	○	判定	×									
直近10年で4・5番目	1点	△	判定	×									
直近10年で5番目以降	0点	×	判定	0									
直近10年で最も低い	3点	◎	直近10年での低さ	7									
直近10年で2・3番目	2点	○	判定	×									
直近10年で4・5番目	1点	△	判定	×									
直近10年で5番目以降	0点	×	判定	0									

# 配当判定

○ 6 点

◎ : 12・11・10 ○ : 9・8・7・6 △ : 5・4・3 × : 2・1・0

配当金・配当性向推移 | 増配3点 維持2点 減配0点

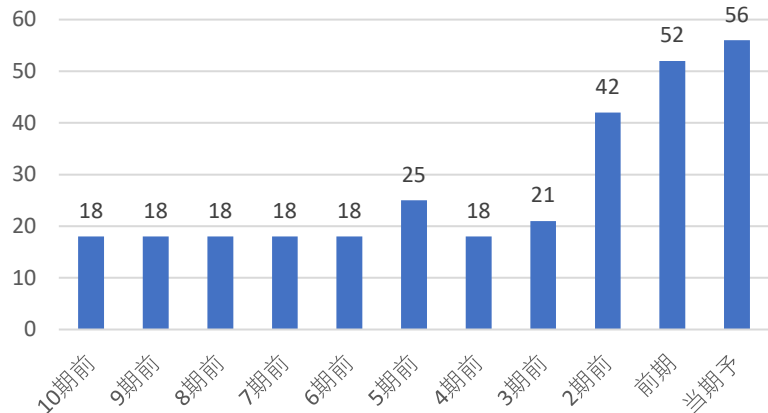

配当利回り推移

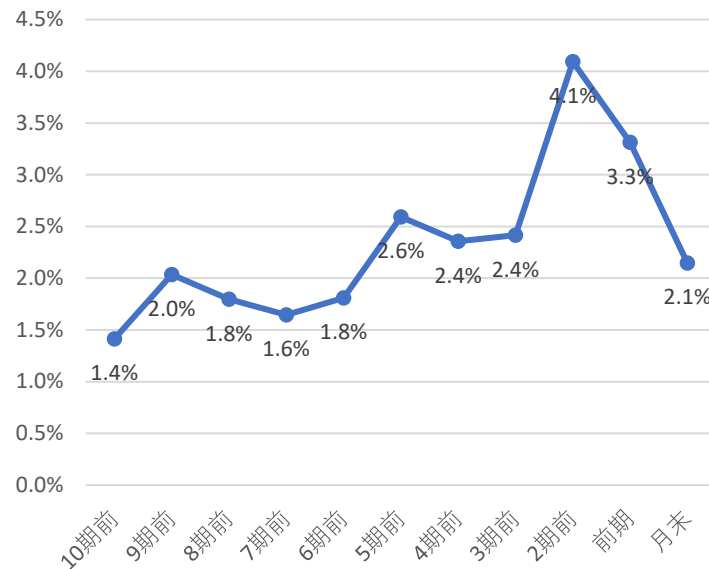

株主優待

株主優待はないよ！  
株で  
円相当

直近10期の増配率

3.1倍

判定

◎  
3

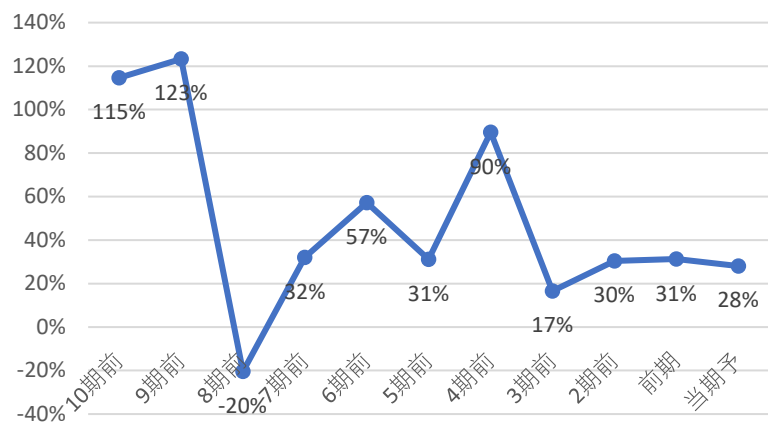

直近10年で最も高配当 3 ◎  
直近10年で2・3番目 2 ○  
直近10年で4・5番目 1 △  
直近10年で5番目以降 0 ×

直近10年で  
6番目の配当利回り  
判定 ×  
0

コナショック時利回り 2.36%

現在利回り 2.15%

コナショックより利回り 低い

5年平均利回り 3.0%

5年平均利回りより 低い

30%未満	3	◎
30-50%	2	○
50-70%	1	△
70%以上	0	×

判定

◎  
3

判定

×  
0

優待利回り(最低)

#DIV/0!

判定

×  
0

# 業績・財務判定

◎ 8 点

◎ : 9・8 ○ : 7・6・5 △ : 4・3 × : 2・1・0

## 売上高・営業利益率・営業利益・純利益推移

☑ 売上高前年比 22% 営業利益率前年比 -0.05%

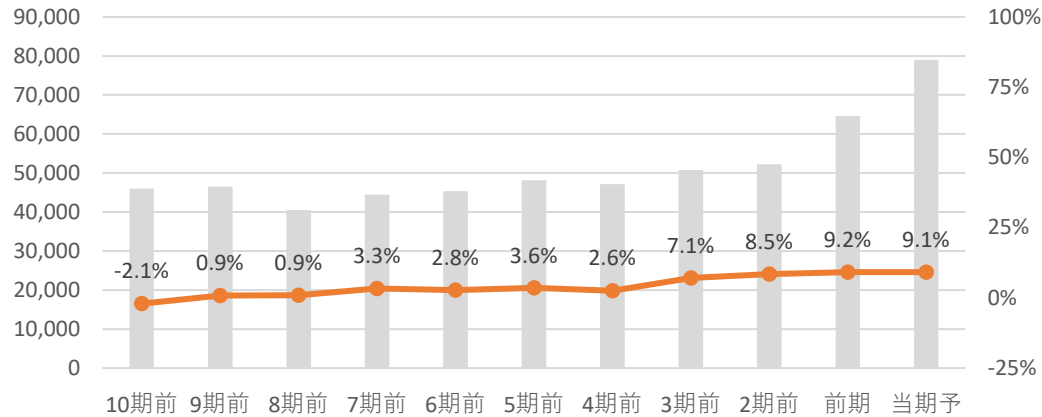

☑ 営業利益前年比 21.5% 純利益前年比 20.3%

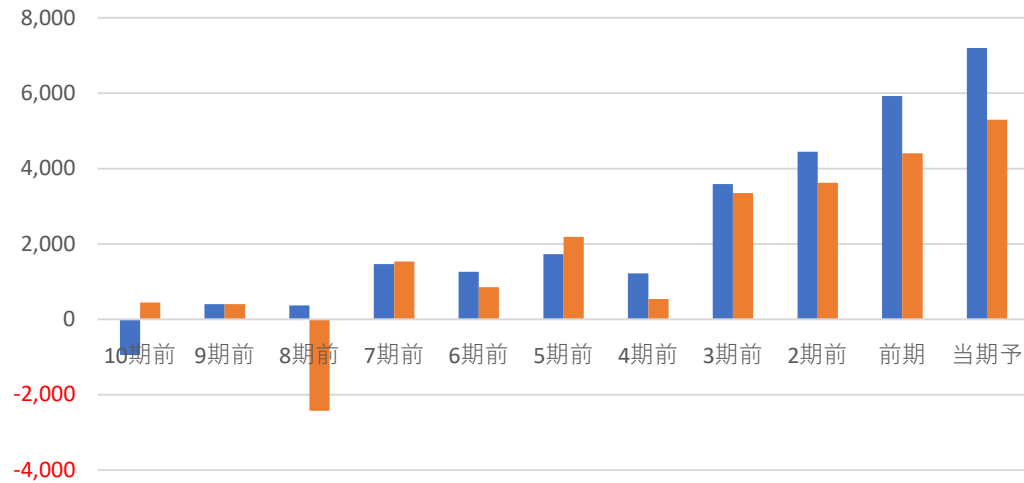

全て上昇 3 ◎  
 2つ上昇 2 ○  
 1つ上昇 1 △  
 全て減少 0 ×

判定 ◎ 3

## EPS推移

☑ EPS前年比 19.9% 5年平均比 88%

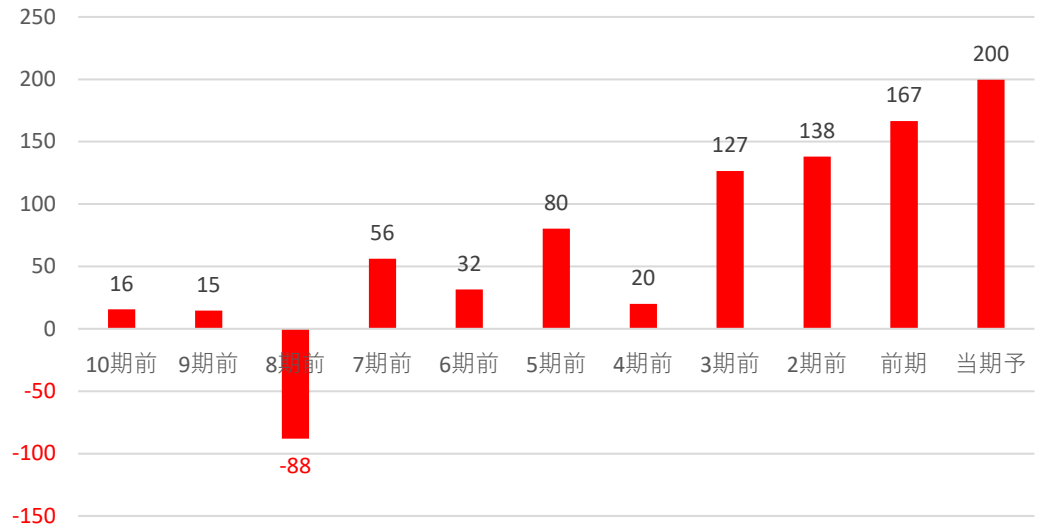

前年・5年平均両方より上昇 3 ◎  
 どちらかより上昇 2 ○  
 両方より減少 0 ×

判定 ◎ 3

## 自己資本比率

☑ 自己資本比率は50%以上で好財務企業だね!

自己資本比率 51.80%

70%以上 3 ◎  
 50%以上70%未満 2 ○  
 30%以上50%未満 1 △  
 30%未満 0 ×

判定 ○ 2