

コード	5019	銘柄名	出光興産	業種	石油石炭	分類	ディフェンブ	規模	大型		
総合判定							備考欄				
<p>総合判定</p> <p>割安判定</p> <p>3</p> <p>2</p> <p>1</p> <p>0</p> <p>業績・財務判定</p> <p>配当判定</p>							割安判定	0	石油石炭	業種純利益	1
							配当判定	2	連続増配	期	連続
							業績・財務判定	1	非減配	期	連続
							判定	イ マ イ チ	△	直近25期の赤字回数	5
							◎：9・8 ○：7・6・5 △：4・3 ×：2・1・0		株主還元方針 1株配当金 24円 基本 総還元性向 50% 以上 2025年度まで		
事業概要							ディフェンブ銘柄条件				
石油精製元売り大手。石油化学に強み。豪州石炭権益も。昭和シェルと統合。							株探より引用		①減配履歴 × ②リマン時騰落率 -52% ③赤字履歴 ×		
企業情報							30日時騰落率 -7% 2020.3月月足チャート				
株価	1,024	円	時価総額	1	兆円以上						
配当金	32	円	規模	大型	株	株主優待					
配当利回り (NISA補正)	3.13 3.92	%	決算月	3	月	無 株以上					
4月20日 時点株価											

割安判定			× 2 点			◎ : 12・11・10 ○ : 9・8・7 △ : 6・5・4 × : 3・2・1・0					
月足RSI 77			PER 8.0			5年平均 8.10			5年平均より 低い		
40未満 3 ◎ 40以上50未満 2 ○ 50以上60未満 1 △ 60以上 0 ×											
			直近10年で最も低い 3点 ◎			直近10年での低さ 5			判定 ×		
			直近10年で2・3番目 2点 ○			判定 △			判定 1		
			直近10年で4・5番目 1点 △								
			直近10年で5番目以降 0点 ×								
PBR 0.81			5年平均 0.70			5年平均より 高い			ミックス 6.45		
									5年平均 6.07		
									5年平均より 高い		
直近10年で最も低い 3点 ◎			直近10年での低さ 8			直近10年で最も低い 3点 ◎			直近10年での低さ 5		
直近10年で2・3番目 2点 ○			判定 ×			直近10年で2・3番目 2点 ○			判定 △		
直近10年で4・5番目 1点 △			判定 0			直近10年で4・5番目 1点 △			判定 1		
直近10年で5番目以降 0点 ×						直近10年で5番目以降 0点 ×					

# 配当判定

○ 7 点

◎ : 12・11・10 ○ : 9・8・7・6 △ : 5・4・3 × : 2・1・0

配当金・配当性向推移 | 増配3点 維持2点 減配0点

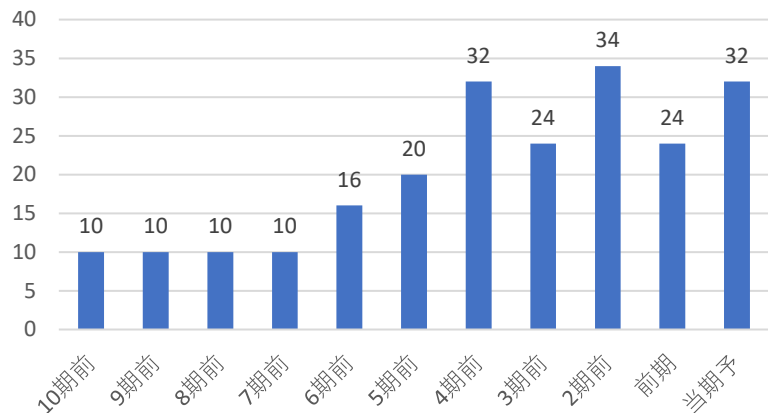

配当利回り推移

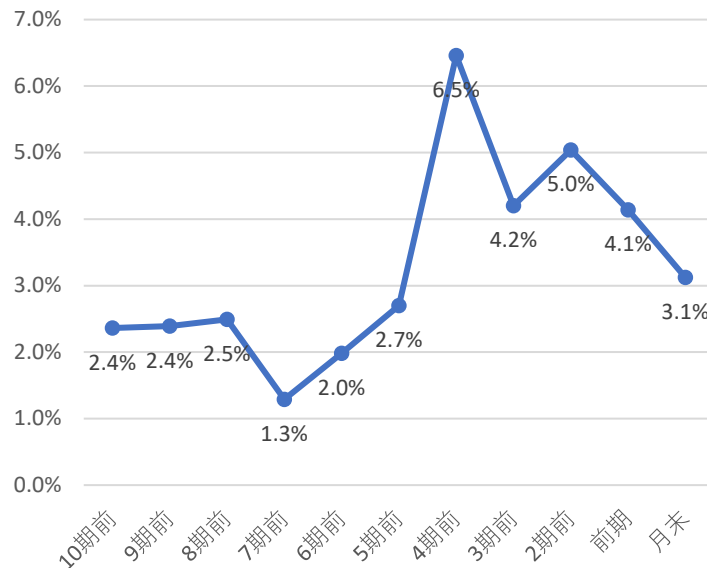

株主優待

株主優待はないよ！  
株で  
円相当

直近10期の増配率

3.2倍

判定

◎  
3

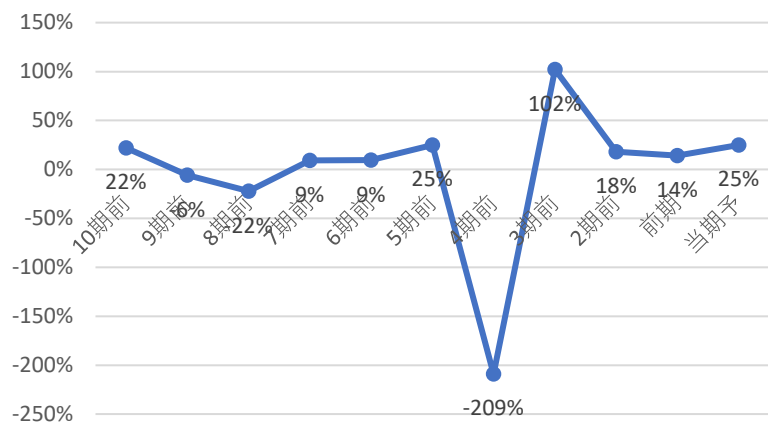

直近10年で最も高配当 3 ◎  
直近10年で2・3番目 2 ○  
直近10年で4・5番目 1 △  
直近10年で5番目以降 0 ×

直近10年で

5番目の配当利回り

判定  
△  
1

コナショック時利回り 6.46%

現在利回り 3.13%

コナショックより利回り 低い

5年平均利回り 4.5%

5年平均利回りより 低い

判定  
×  
0

30%未満	3	◎
30-50%	2	○
50-70%	1	△
70%以上	0	×

判定

◎  
3

優待利回り(最低)

#DIV/0!

判定

×  
0

# 業績・財務判定

△ 3 点

◎: 9・8 ○: 7・6・5 △: 4・3 ×: 2・1・0

## 売上高・営業利益率・営業利益・純利益推移

☑ 売上高前年比 -9% 営業利益率前年比 -0.10%

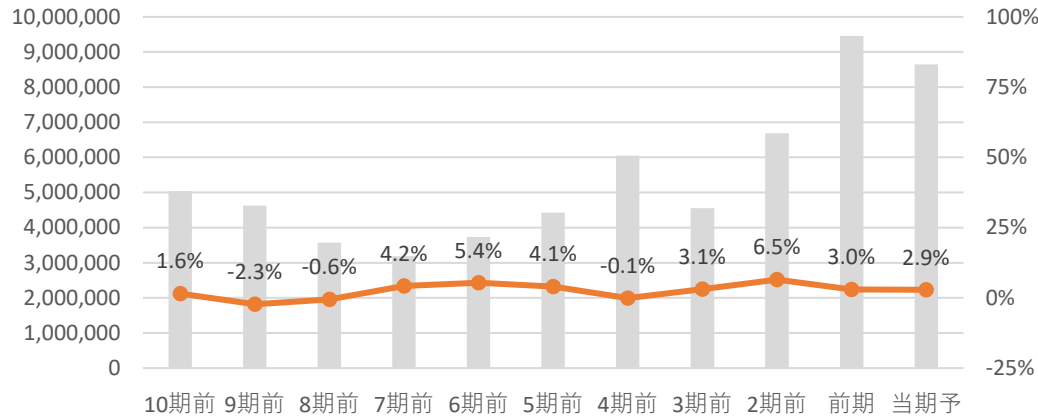

☑ 営業利益前年比 -11.5% 純利益前年比 -29.0%

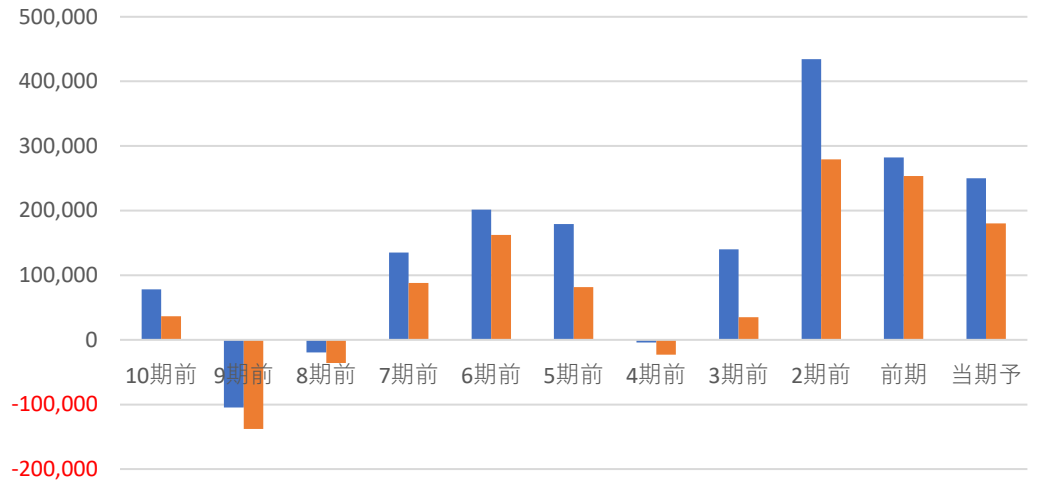

全て上昇	3	◎
2つ上昇	2	○
1つ上昇	1	△
全て減少	0	×

判定 × 0

## EPS推移

☑ EPS前年比 -24.6% 5年平均比 44%

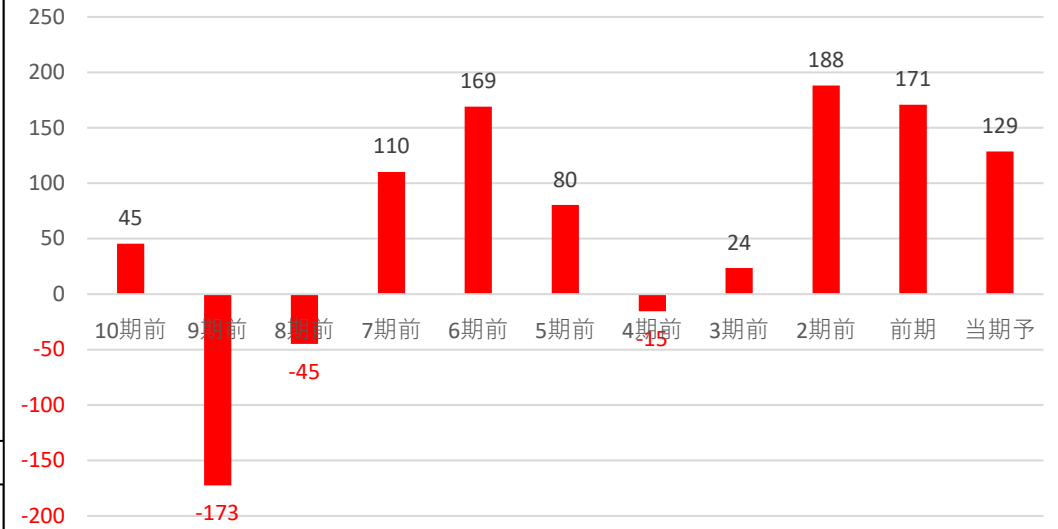

前年・5年平均両方より上昇	3	◎
どちらかより上昇	2	○
両方より減少	0	×

判定 ○ 2

## 自己資本比率

☑ 自己資本比率は50%未満で財務面に少し不安があるね!

自己資本比率 34.30%

70%以上	3	◎
50%以上70%未満	2	○
30%以上50%未満	1	△
30%未満	0	×

判定 △ 1

コード	5020	銘柄名	ENEOS	業種	石油・石炭	分類	ディフェンシブ	規模	大型		
総合判定							備考欄				
<p>総合判定</p> <p>割安判定</p> <p>3</p> <p>2</p> <p>1</p> <p>0</p> <p>業績・財務判定</p> <p>配当判定</p>							割安判定	0	石油石炭	業種純利益	2
							配当判定	1	連続増配		
							業績・財務判定	2	非減配		
							判定	イ マ イ チ	△	13期	連続
									3	直近25期の赤字回数	6
							株主還元方針				
							現状を下回らない				
							総還元性向50%以上				
事業概要							ディフェンシブ銘柄条件				
石油元売り最大手。東燃ゼネラルと統合。金属、石油・天然ガス開発にも強み。							株探より引用	①減配履歴	○		
								②リマン時騰落率	-		
企業情報								③赤字履歴	×		
株価	720	円	時価総額	1	兆円以上						
配当金	22	円	規模	大型	株	株主優待	30日時騰落率	-15%			
配当利回り (NISA補正)	3.06 3.85	%	決算月	3	月	無	株以上	2020.3月月足チャート			
4月20日 時点株価											

割安判定			× 2 点			◎ : 12・11・10 ○ : 9・8・7 △ : 6・5・4 × : 3・2・1・0																																																								
月足RSI 74			PER 9.0			5年平均 6.40			5年平均より 高い																																																					
40未満 3 ◎ 40以上50未満 2 ○ 50以上60未満 1 △ 60以上 0 ×			<table border="1"> <tr><th>期前</th><td>10</td><td>9</td><td>8</td><td>7</td><td>6</td><td>5</td><td>4</td><td>3</td><td>2</td><td>1</td><td>月末</td></tr> <tr><th>PER</th><td>11.54</td><td>9.1</td><td>6.1</td><td>5.3</td><td>2.7</td><td>9.8</td><td>9.0</td><td></td><td></td><td></td><td></td></tr> </table>									期前	10	9	8	7	6	5	4	3	2	1	月末	PER	11.54	9.1	6.1	5.3	2.7	9.8	9.0																															
期前	10	9	8	7	6	5	4	3	2	1	月末																																																			
PER	11.54	9.1	6.1	5.3	2.7	9.8	9.0																																																							
			直近10年で最も低い 3点 ◎			直近10年での低さ 4			<b>判定</b> ×																																																					
			<b>判定</b> ×			直近10年で2・3番目 2点 ○			<b>判定</b> △																																																					
			直近10年で4・5番目 1点 △			直近10年で5番目以降 0点 ×			<b>判定</b> 1																																																					
PBR 0.71			5年平均 0.55			5年平均より 高い			ミックス 6.41			5年平均 3.74			5年平均より 高い																																															
<table border="1"> <tr><th>期前</th><td>10</td><td>9</td><td>8</td><td>7</td><td>6</td><td>5</td><td>4</td><td>3</td><td>2</td><td>1</td><td>月末</td></tr> <tr><th>PBR</th><td>0.58</td><td>0.59</td><td>0.61</td><td>0.72</td><td>0.87</td><td>0.62</td><td>0.52</td><td>0.69</td><td>0.51</td><td>0.43</td><td>0.71</td></tr> </table>									期前	10	9	8	7	6	5	4	3	2	1	月末	PBR	0.58	0.59	0.61	0.72	0.87	0.62	0.52	0.69	0.51	0.43	0.71	<table border="1"> <tr><th>期前</th><td>10</td><td>9</td><td>8</td><td>7</td><td>6</td><td>5</td><td>4</td><td>3</td><td>2</td><td>1</td><td>月末</td></tr> <tr><th>Mix</th><td>6.7</td><td>6.5</td><td>5.3</td><td>3.3</td><td>9.8</td><td>1.4</td><td>4.2</td><td>6.4</td><td></td><td></td><td></td></tr> </table>						期前	10	9	8	7	6	5	4	3	2	1	月末	Mix	6.7	6.5	5.3	3.3	9.8	1.4	4.2	6.4			
期前	10	9	8	7	6	5	4	3	2	1	月末																																																			
PBR	0.58	0.59	0.61	0.72	0.87	0.62	0.52	0.69	0.51	0.43	0.71																																																			
期前	10	9	8	7	6	5	4	3	2	1	月末																																																			
Mix	6.7	6.5	5.3	3.3	9.8	1.4	4.2	6.4																																																						
直近10年で最も低い 3点 ◎			直近10年での低さ 9			<b>判定</b> ×			直近10年で最も低い 3点 ◎			直近10年での低さ 5			<b>判定</b> △																																															
直近10年で2・3番目 2点 ○			<b>判定</b> ×			直近10年で2・3番目 2点 ○			<b>判定</b> △			<b>判定</b> 1																																																		
直近10年で4・5番目 1点 △			<b>判定</b> 0			直近10年で4・5番目 1点 △			<b>判定</b> 1																																																					
直近10年で5番目以降 0点 ×			<b>判定</b> 0			直近10年で5番目以降 0点 ×			<b>判定</b> 1																																																					

# 配当判定



5

点

◎ : 12・11・10 ○ : 9・8・7・6 △ : 5・4・3 × : 2・1・0

配当金・配当性向推移 | 増配3点 維持2点 減配0点

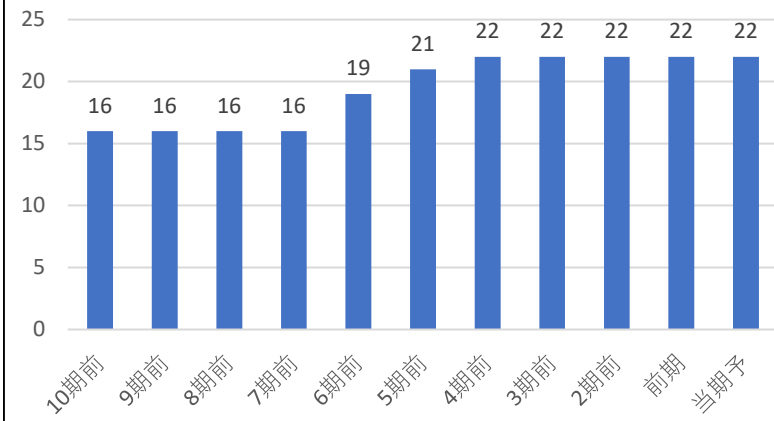

配当利回り推移

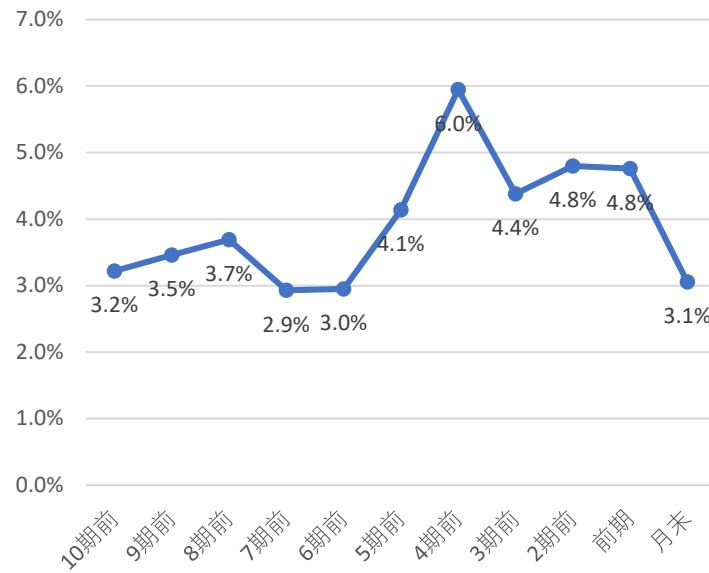

株主優待

株主優待はないよ！  
株で  
円相当

直近10期の増配率

1.4倍

判定

○  
2

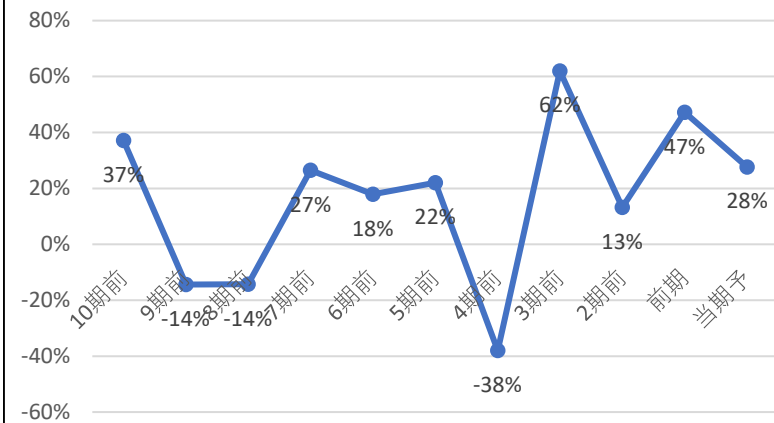

直近10年で最も高配当 3 ◎  
直近10年で2・3番目 2 ○  
直近10年で4・5番目 1 △  
直近10年で5番目以降 0 ×

直近10年で  
9番目の配当利回り  
判定 ×  
0

コナショック時利回り 5.94%  
現在利回り 3.06%  
コナショックより利回り 低い  
5年平均利回り 4.8%  
5年平均利回りより 低い

判定 ×  
0

優待利回り(最低)

#DIV/0!

判定 ×  
0

30%未満 3 ◎  
30-50% 2 ○  
50-70% 1 △  
70%以上 0 ×

判定

◎  
3

# 業績・財務判定

○ 5 点

◎: 9・8 ○: 7・6・5 △: 4・3 ×: 2・1・0

## 売上高・営業利益率・営業利益・純利益推移

☑ 売上高前年比 -7% 営業利益率前年比 1.13%

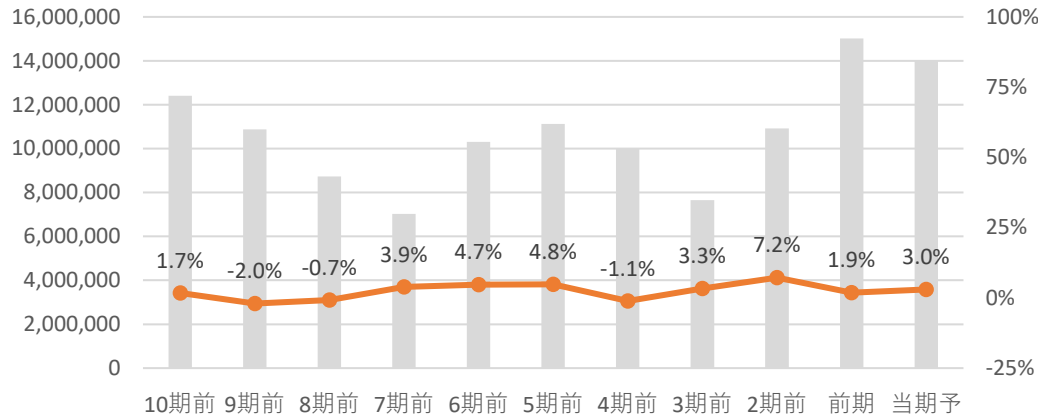

☑ 営業利益前年比 49.3% 純利益前年比 66.9%

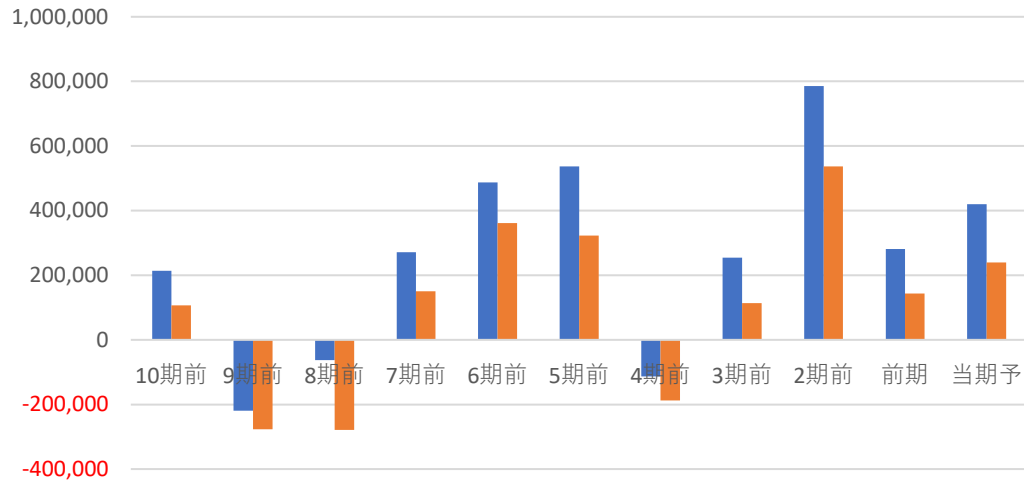

全て上昇	3	◎
2つ上昇	2	○
1つ上昇	1	△
全て減少	0	×

判定 ○ 2

## EPS推移

☑ EPS前年比 70.8% 5年平均比 39%

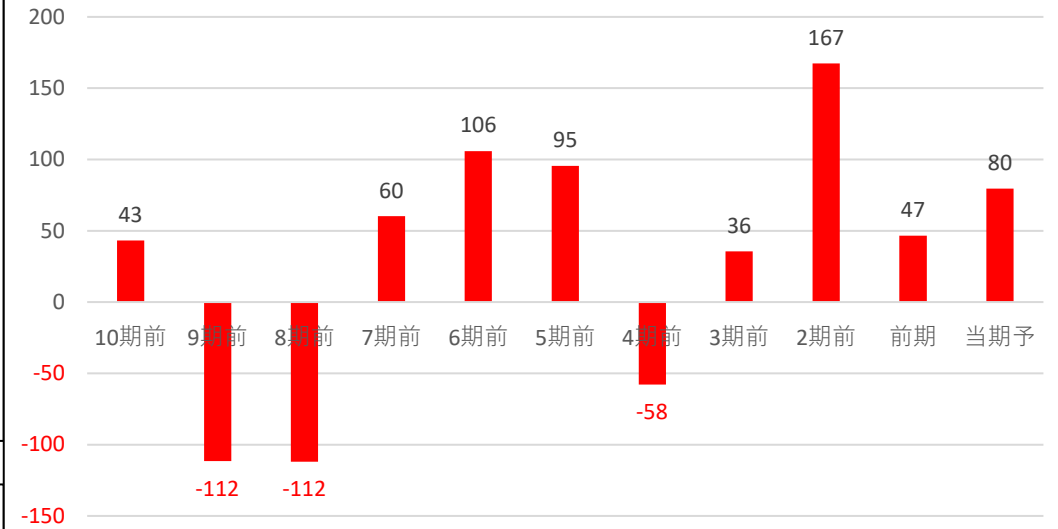

前年・5年平均両方より上昇	3	◎
どちらかより上昇	2	○
両方より減少	0	×

判定 ◎ 3

## 自己資本比率

☑ 自己資本比率は30%未満で財務面にかなり不安があるね!

自己資本比率 29.70%

70%以上	3	◎
50%以上70%未満	2	○
30%以上50%未満	1	△
30%未満	0	×

判定 × 0



コード	5011	銘柄名	ニチレキ	業種	石油・石炭	分類	ディフェンシブ	規模	小型	
総合判定							備考欄			
<p>総合判定</p> <p>業績・財務判定</p> <p>割安判定</p> <p>3</p> <p>2</p> <p>1</p> <p>0</p> <p>配当判定</p>							割安判定	0	石油石炭 業種純利益	
							配当判定	2	連続増配 8期 連続	
							業績・財務判定	2	非減配 13期 連続	
							判定	イ マ イ チ	△	直近25期の赤字回数 1
							◎：9・8 ○：7・6・5 △：4・3 ×：2・1・0		株主還元方針 配当性向 25%程度 ※2025年度	
事業概要							ディフェンシブ銘柄条件			
改質アスファルト乳剤で首位。アスファルト応用加工製品を拡大。子会社が舗装工事。							株探より引用	①減配履歴 ○		
企業情報							②リマン時騰落率 -4%			
							③赤字履歴 ×			
株価	2,348	円	時価総額	1,000	億円未満					
配当金	70	円	規模	小型	株	株主優待	10日時騰落率 0.20%			
配当利回り (NISA補正)	2.98 3.78	%	決算月	3	月	無 株以上	2020.3月月足チャート			
4月20日 時点株価										

割安判定			×	0	点	◎ : 12・11・10 ○ : 9・8・7 △ : 6・5・4 × : 3・2・1・0				
月足RSI	73					PER	12.5	5年平均 9.89	5年平均より 高い	
40未満	3	◎								
40以上50未満	2	○								
50以上60未満	1	△								
60以上	0	×								
						直近10年で最も低い	3点	◎	直近10年での低さ	10
					<b>判定</b>				<b>判定</b>	
						直近10年で2・3番目	2点	○		×
						直近10年で4・5番目	1点	△		0
						直近10年で5番目以降	0点	×		0
PBR	0.95	5年平均 0.65				ミックス	11.91	5年平均 6.63	5年平均より 高い	
直近10年で最も低い	3点	◎				直近10年で最も低い	3点	◎	直近10年での低さ	10
直近10年で2・3番目	2点	○			<b>判定</b>			<b>判定</b>		
直近10年で4・5番目	1点	△				直近10年で2・3番目	2点	○		×
直近10年で5番目以降	0点	×				直近10年で4・5番目	1点	△		0
						直近10年で5番目以降	0点	×		0

# 配当判定

○ 9 点

◎ : 12・11・10 ○ : 9・8・7・6 △ : 5・4・3 × : 2・1・0

配当金・配当性向推移 | 増配3点 維持2点 減配0点

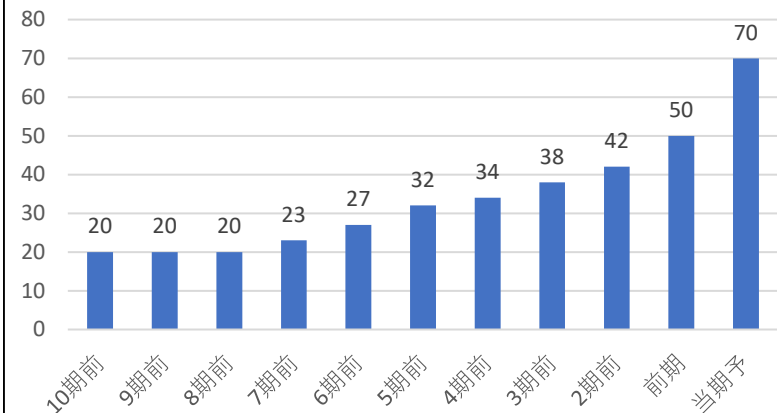

配当利回り推移

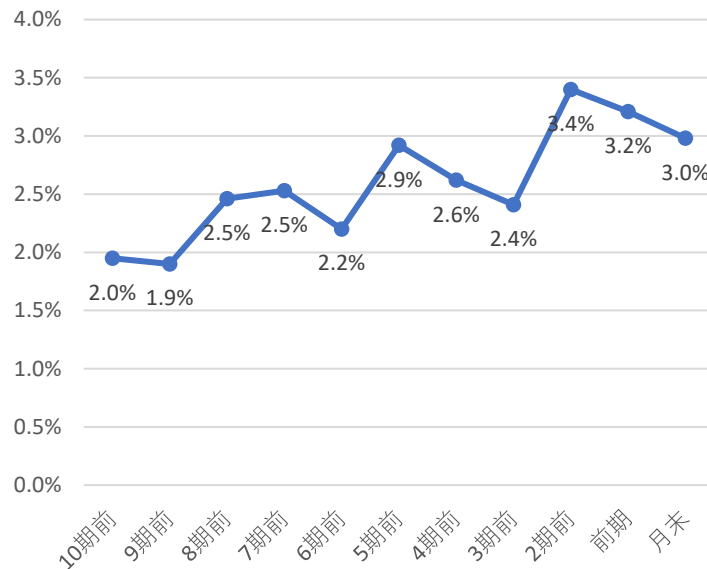

株主優待

株主優待はないよ！  
株で  
円相当

直近10期の増配率

3.5倍

判定

◎  
3

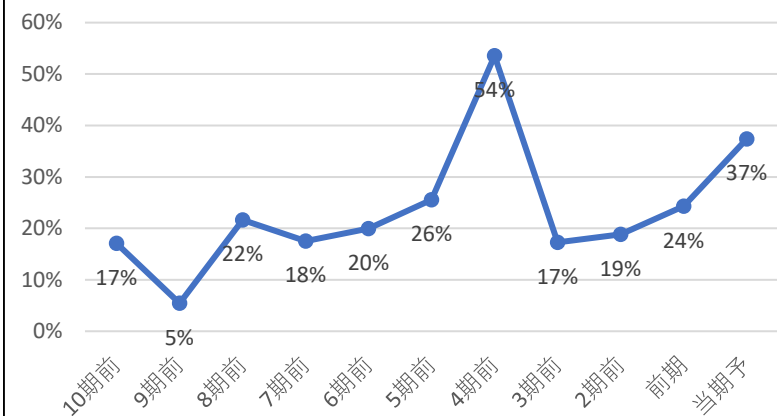

直近10年で最も高配当 3 ◎  
直近10年で2・3番目 2 ○  
直近10年で4・5番目 1 △  
直近10年で5番目以降 0 ×

直近10年で  
3番目の配当利回り

判定  
○  
2

コナショック時利回り 2.62%  
現在利回り 2.98%  
コナショックより利回り 高い  
5年平均利回り 2.9%  
5年平均利回りより 高い

判定  
◎  
2

30%未満	3	◎
30-50%	2	○
50-70%	1	△
70%以上	0	×

判定

○  
2

優待利回り(最低)

#DIV/0!

判定  
×  
0

# 業績・財務判定 ○ 7 点

◎: 9・8 ○: 7・6・5 △: 4・3 ×: 2・1・0

## 売上高・営業利益率・営業利益・純利益推移

☑ 売上高前年比 2% 営業利益率前年比 0.60%

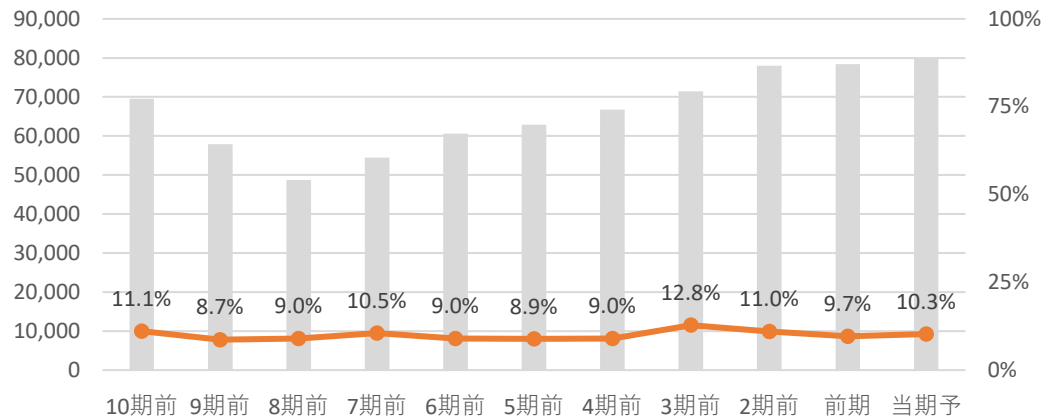

☑ 営業利益前年比 8.4% 純利益前年比 -12.5%

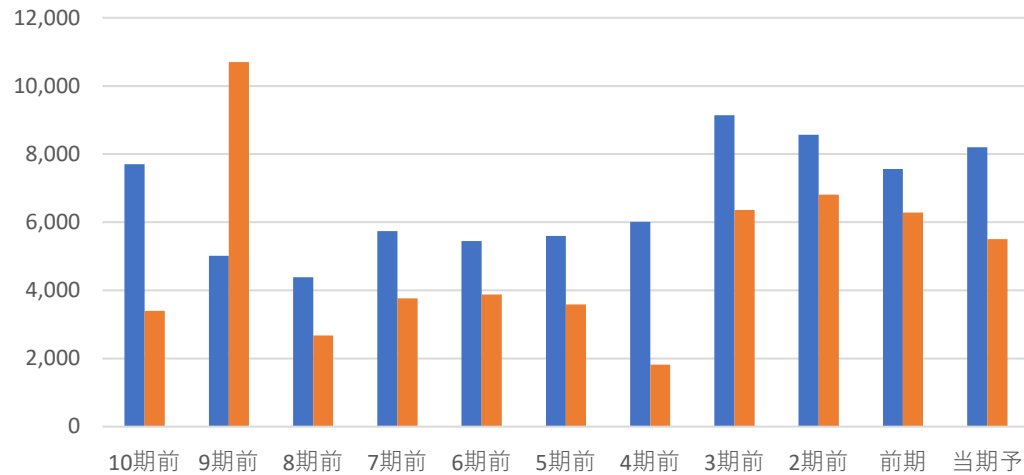

全て上昇	3	◎
2つ上昇	2	○
1つ上昇	1	△
全て減少	0	×

**判定** ○ 2

## EPS推移

☑ EPS前年比 -9.0% 5年平均比 12%

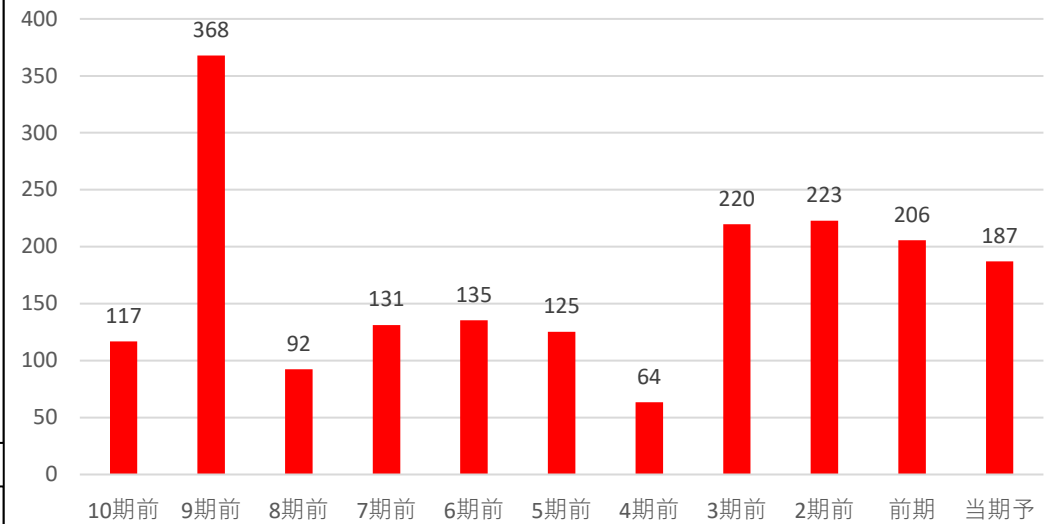

前年・5年平均両方より上昇	3	◎
どちらかより上昇	2	○
両方より減少	0	×

**判定** ○ 2

## 自己資本比率

☑ 自己資本比率は70%以上で超好財務企業だね！

**自己資本比率 79.00%**

70%以上	3	◎
50%以上70%未満	2	○
30%以上50%未満	1	△
30%未満	0	×

**判定** ◎ 3