

コード	7203	銘柄名	トヨタ自動車	業種	輸送用機器	分類	景気敏感	規模	大型	
総合判定							備考欄			
<p>総合判定</p> <p>割安判定</p> <p>3</p> <p>2</p> <p>1</p> <p>0</p> <p>業績・財務判定</p> <p>配当判定</p>							割安判定	0	輸送用機器 業種純利益	1
							配当判定	1	世界トップクラス	
							業績・財務判定	2	連続増配	
							判定	イ マ イ チ	△	14期 連続
							◎ : 9・8	株主還元方針		
							○ : 7・6・5	継続的増配 (基本方針)		
							△ : 4・3	直近25期の赤字回数		
							× : 2・1・0	1		
事業概要							ディフェンシブ銘柄条件			
世界首位級の自動車メーカー。国内も高シェア。環境技術で優位。提携を加速。							株探より引用	①減配履歴	○	
企業情報								②リマン時騰落率	-52%	
株価	3,522	円	時価総額	50	兆円以上		③赤字履歴	×		
配当金	60	円	規模	大型	株	株主優待	30日時騰落率	-9%		
配当利回り (NISA補正)	1.70 2.50	%	決算月	3	月	無 株以上	2020.3月月足チャート			
4月20日 時点株価 https://global.toyota/pages/global_toyota/ir/stock/share/dividends_20231101_jp.pdf										

割安判定			×	0	点	◎ : 12・11・10 ○ : 9・8・7 △ : 6・5・4 × : 3・2・1・0																																																					
月足RSI	80					PER	10.6	5年平均	10.19	5年平均より	高い																																																
40未満	3	◎				<table border="1"> <caption>PER 10期前～月末</caption> <tr><th>期前</th><td>10期前</td><td>9期前</td><td>8期前</td><td>7期前</td><td>6期前</td><td>5期前</td><td>4期前</td><td>3期前</td><td>2期前</td><td>前期</td><td>月末</td></tr> <tr><th>値</th><td>10.1</td><td>12.2</td><td>8.0</td><td>10.0</td><td>8.1</td><td>10.0</td><td>8.9</td><td>10.7</td><td>10.8</td><td>10.5</td><td>10.6</td></tr> </table>						期前	10期前	9期前	8期前	7期前	6期前	5期前	4期前	3期前	2期前	前期	月末	値	10.1	12.2	8.0	10.0	8.1	10.0	8.9	10.7	10.8	10.5	10.6																								
期前	10期前	9期前	8期前	7期前	6期前	5期前	4期前	3期前	2期前	前期	月末																																																
値	10.1	12.2	8.0	10.0	8.1	10.0	8.9	10.7	10.8	10.5	10.6																																																
40以上50未満	2	○				直近10年で最も低い	3点	◎	直近10年での低さ	8																																																	
50以上60未満	1	△				直近10年で2・3番目	2点	○	判定	×																																																	
60以上	0	×				直近10年で4・5番目	1点	△	判定	×																																																	
						直近10年で5番目以降	0点	×	判定	0																																																	
PBR	1.46	5年平均	1.03			ミックス	15.39	5年平均	10.60	5年平均より	高い																																																
<table border="1"> <caption>PBR 10期前～月末</caption> <tr><th>期前</th><td>10期前</td><td>9期前</td><td>8期前</td><td>7期前</td><td>6期前</td><td>5期前</td><td>4期前</td><td>3期前</td><td>2期前</td><td>前期</td><td>月末</td></tr> <tr><th>値</th><td>1.39</td><td>1.69</td><td>1.11</td><td>1.07</td><td>1.12</td><td>0.99</td><td>0.91</td><td>1.09</td><td>1.24</td><td>0.94</td><td>1.46</td></tr> </table>						期前	10期前	9期前	8期前	7期前	6期前	5期前	4期前	3期前	2期前	前期	月末	値	1.39	1.69	1.11	1.07	1.12	0.99	0.91	1.09	1.24	0.94	1.46	<table border="1"> <caption>ミックス 10期前～月末</caption> <tr><th>期前</th><td>10期前</td><td>9期前</td><td>8期前</td><td>7期前</td><td>6期前</td><td>5期前</td><td>4期前</td><td>3期前</td><td>2期前</td><td>前期</td><td>月末</td></tr> <tr><th>値</th><td>14.0</td><td>20.7</td><td>8.9</td><td>10.6</td><td>9.0</td><td>9.8</td><td>8.1</td><td>11.7</td><td>13.5</td><td>9.9</td><td>15.4</td></tr> </table>						期前	10期前	9期前	8期前	7期前	6期前	5期前	4期前	3期前	2期前	前期	月末	値	14.0	20.7	8.9	10.6	9.0	9.8	8.1	11.7	13.5	9.9	15.4
期前	10期前	9期前	8期前	7期前	6期前	5期前	4期前	3期前	2期前	前期	月末																																																
値	1.39	1.69	1.11	1.07	1.12	0.99	0.91	1.09	1.24	0.94	1.46																																																
期前	10期前	9期前	8期前	7期前	6期前	5期前	4期前	3期前	2期前	前期	月末																																																
値	14.0	20.7	8.9	10.6	9.0	9.8	8.1	11.7	13.5	9.9	15.4																																																
直近10年で最も低い	3点	◎	直近10年での低さ	10		直近10年で最も低い	3点	◎	直近10年での低さ	10																																																	
直近10年で2・3番目	2点	○	判定	×		直近10年で2・3番目	2点	○	判定	×																																																	
直近10年で4・5番目	1点	△	判定	×		直近10年で4・5番目	1点	△	判定	×																																																	
直近10年で5番目以降	0点	×	判定	0		直近10年で5番目以降	0点	×	判定	0																																																	

配当判定



5

点

◎ : 12・11・10 ○ : 9・8・7・6 △ : 5・4・3 × : 2・1・0

配当金・配当性向推移 | 増配 3点 維持 2点 減配 0点

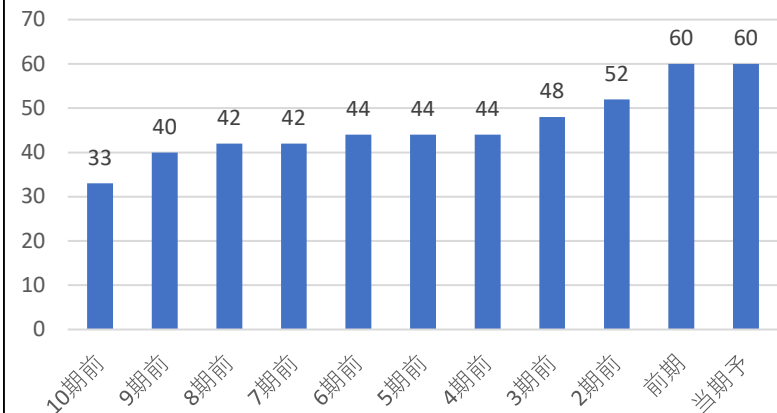

配当利回り推移

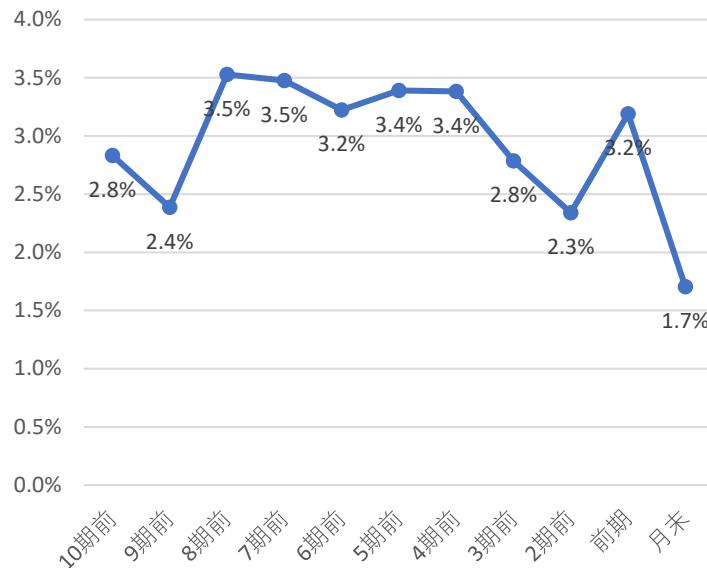

株主優待

株主優待はないよ！
株で
円相当

直近10期の増配率

1.8倍

判定

○
2

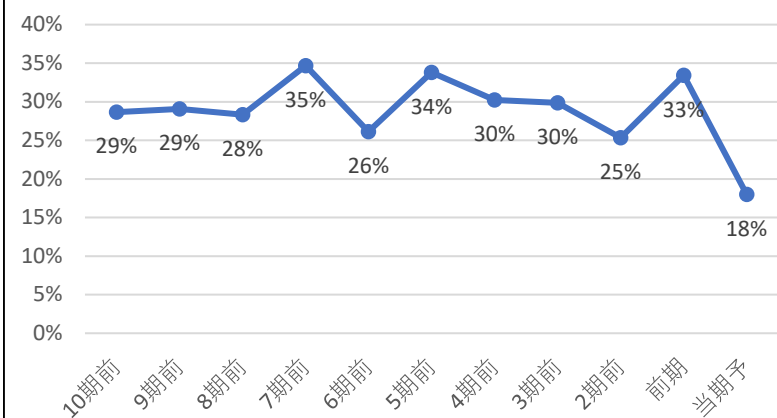

直近10年で最も高配当 3 ◎
直近10年で2・3番目 2 ○
直近10年で4・5番目 1 △
直近10年で5番目以降 0 ×

直近10年で

11番目の配当利回り

判定

×
0

コナショック時利回り 3.38%

現在利回り 1.70%

コナショックより利回り 低い

5年平均利回り 3.0%

5年平均利回りより 低い

判定

×
0

30%未満	3	◎
30-50%	2	○
50-70%	1	△
70%以上	0	×

判定

◎
3

優待利回り(最低)

#DIV/0!

判定

×
0

業績・財務判定

○ 7 点

◎: 9・8 ○: 7・6・5 △: 4・3 ×: 2・1・0

売上高・営業利益率・営業利益・純利益推移

☑ 売上高前年比 17% 営業利益率前年比 3.93%

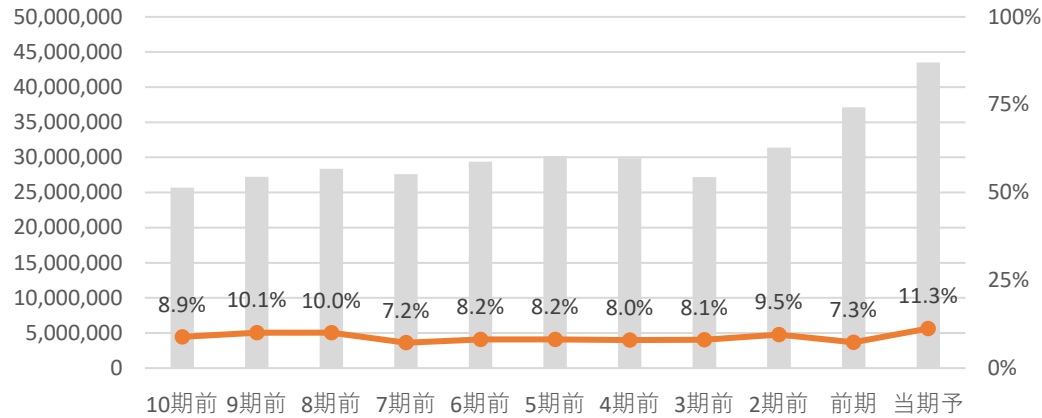

☑ 営業利益前年比 79.8% 純利益前年比 83.6%

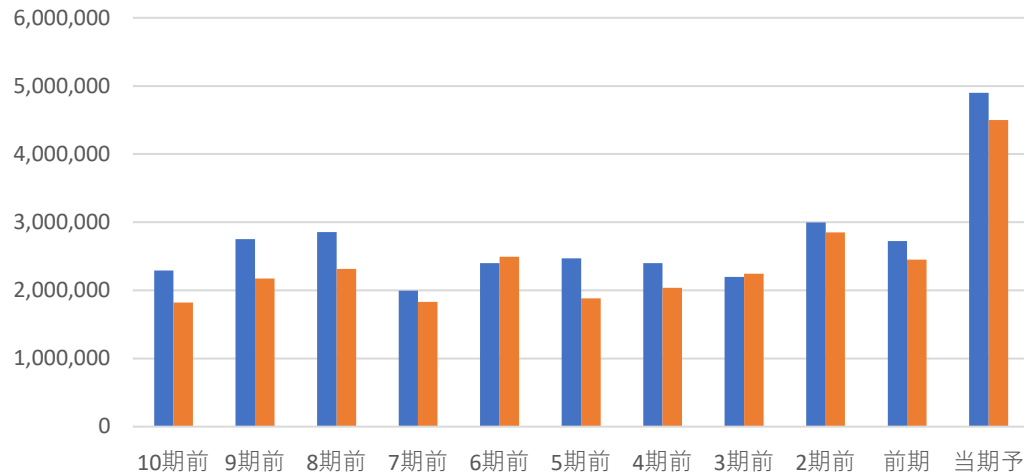

全て上昇	3	◎
2つ上昇	2	○
1つ上昇	1	△
全て減少	0	×

判定 ◎ 3

EPS推移

☑ EPS前年比 85.9% 5年平均比 103%

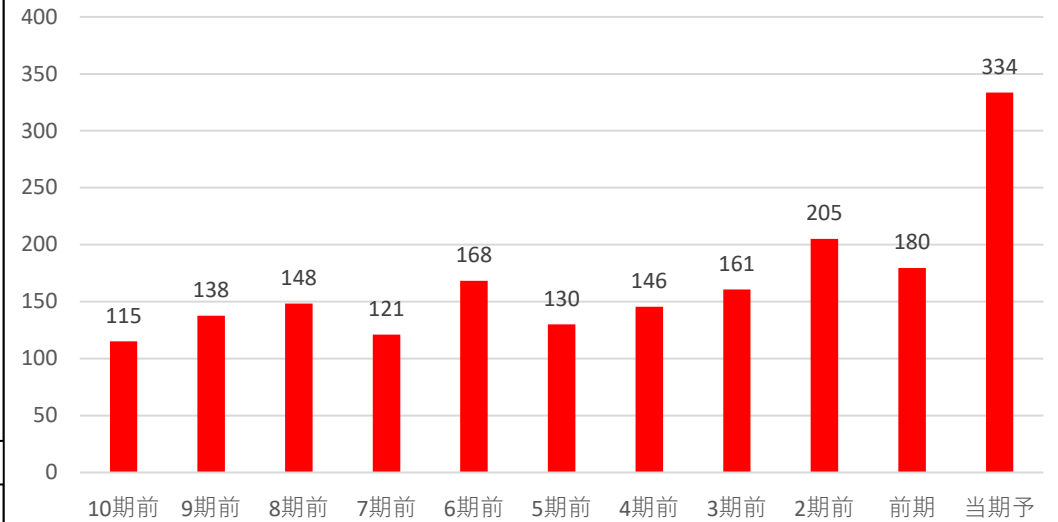

前年・5年平均両方より上昇	3	◎
どちらかより上昇	2	○
両方より減少	0	×

判定 ◎ 3

自己資本比率

☑ 自己資本比率は50%未満で財務面に少し不安があるね!

自己資本比率 38.70%

70%以上	3	◎
50%以上70%未満	2	○
30%以上50%未満	1	△
30%未満	0	×

判定 △ 1

コード	7267	銘柄名	本田技研工業	業種	輸送用機器	分類	景気敏感	規模	大型	
総合判定							備考欄			
<p>総合判定</p> <p>割安判定</p> <p>3</p> <p>2</p> <p>1</p> <p>0</p> <p>業績・財務判定</p> <p>配当判定</p>							割安判定	0	輸送用機器 業種純利益	2
							配当判定	2	2輪世界トップ	
							業績・財務判定	2	連続増配	
							判定	イ マ イ チ	△	非減配
							14期	連続		
							直近25期の赤字回数	0		
							株主還元方針			
							配当性向	30% 目安		
							◎ : 9・8			
							○ : 7・6・5			
							△ : 4・3			
							× : 2・1・0			
事業概要							ディフェンシブ銘柄条件			
2輪で世界首位、4輪も世界上位。米で高収益。小型ジェット拡大。脱エンジンへ舵。							株探より引用	①減配履歴	○	
								②リマン時騰落率	-49%	
								③赤字履歴	○	
企業情報										
株価	1,747	円	時価総額	8	兆円以上					
配当金	58	円	規模	大型	株	株主優待				
配当利回り (NISA補正)	3.32 4.12	%	決算月	3	月	有株以上				
							100			
4月20日 時点株価 https://global.honda/jp/investors/stock_bond/returningprofits.html							30日時騰落率			-13%
							2020.3月月足チャート			

割安判定			× 1 点			◎ : 12・11・10 ○ : 9・8・7 △ : 6・5・4 × : 3・2・1・0																													
月足RSI	73		PER	8.8	5年平均	8.87	5年平均より				低い																								
40未満	3	◎	<table border="1"> <caption>PER Historical Data</caption> <tr><th>期前</th><td>10</td><td>9</td><td>8</td><td>7</td><td>6</td><td>5</td><td>4</td><td>3</td><td>2</td><td>前</td><td>末</td></tr> <tr><th>値</th><td>11.4</td><td>13.8</td><td>16.1</td><td>9.8</td><td>6.2</td><td>8.7</td><td>9.3</td><td>8.7</td><td>8.5</td><td>9.1</td><td>8.8</td></tr> </table>									期前	10	9	8	7	6	5	4	3	2	前	末	値	11.4	13.8	16.1	9.8	6.2	8.7	9.3	8.7	8.5	9.1	8.8
期前	10	9	8	7	6	5	4	3	2	前	末																								
値	11.4	13.8	16.1	9.8	6.2	8.7	9.3	8.7	8.5	9.1	8.8																								
40以上50未満	2	○	<table border="1"> <tr> <td>直近10年で最も低い</td> <td>3点</td> <td>◎</td> <td>直近10年での低さ</td> <td>5</td> </tr> <tr> <td>直近10年で2・3番目</td> <td>2点</td> <td>○</td> <td rowspan="2">判定</td> <td rowspan="2">△</td> </tr> <tr> <td>直近10年で4・5番目</td> <td>1点</td> <td>△</td> </tr> <tr> <td>直近10年で5番目以降</td> <td>0点</td> <td>×</td> <td>判定</td> <td>1</td> </tr> </table>									直近10年で最も低い	3点	◎	直近10年での低さ	5	直近10年で2・3番目	2点	○	判定	△	直近10年で4・5番目	1点	△	直近10年で5番目以降	0点	×	判定	1						
直近10年で最も低い	3点	◎	直近10年での低さ	5																															
直近10年で2・3番目	2点	○	判定	△																															
直近10年で4・5番目	1点	△																																	
直近10年で5番目以降	0点	×	判定	1																															
50以上60未満	1	△	<table border="1"> <tr> <td>判定</td> <td>×</td> <td>0</td> </tr> </table>									判定	×	0																					
判定	×	0																																	
60以上	0	×	<table border="1"> <tr> <td>判定</td> <td>×</td> <td>0</td> </tr> </table>									判定	×	0																					
判定	×	0																																	
PBR	0.70	5年平均	0.60	5年平均より				高い	ミックス	6.20	5年平均	5.32	5年平均より				高い																		
<table border="1"> <caption>PBR Historical Data</caption> <tr><th>期前</th><td>10</td><td>9</td><td>8</td><td>7</td><td>6</td><td>5</td><td>4</td><td>3</td><td>2</td><td>前</td><td>末</td></tr> <tr><th>値</th><td>1.19</td><td>1.08</td><td>0.80</td><td>0.86</td><td>0.86</td><td>0.65</td><td>0.52</td><td>0.67</td><td>0.61</td><td>0.55</td><td>0.70</td></tr> </table>												期前	10	9	8	7	6	5	4	3	2	前	末	値	1.19	1.08	0.80	0.86	0.86	0.65	0.52	0.67	0.61	0.55	0.70
期前	10	9	8	7	6	5	4	3	2	前	末																								
値	1.19	1.08	0.80	0.86	0.86	0.65	0.52	0.67	0.61	0.55	0.70																								
<table border="1"> <caption>Mix Historical Data</caption> <tr><th>期前</th><td>10</td><td>9</td><td>8</td><td>7</td><td>6</td><td>5</td><td>4</td><td>3</td><td>2</td><td>前</td><td>末</td></tr> <tr><th>値</th><td>13.6</td><td>14.9</td><td>13.0</td><td>8.4</td><td>5.3</td><td>5.6</td><td>4.9</td><td>5.8</td><td>5.2</td><td>5.0</td><td>6.2</td></tr> </table>												期前	10	9	8	7	6	5	4	3	2	前	末	値	13.6	14.9	13.0	8.4	5.3	5.6	4.9	5.8	5.2	5.0	6.2
期前	10	9	8	7	6	5	4	3	2	前	末																								
値	13.6	14.9	13.0	8.4	5.3	5.6	4.9	5.8	5.2	5.0	6.2																								
<table border="1"> <tr> <td>直近10年で最も低い</td> <td>3点</td> <td>◎</td> <td>直近10年での低さ</td> <td>6</td> </tr> <tr> <td>直近10年で2・3番目</td> <td>2点</td> <td>○</td> <td rowspan="2">判定</td> <td rowspan="2">×</td> </tr> <tr> <td>直近10年で4・5番目</td> <td>1点</td> <td>△</td> </tr> <tr> <td>直近10年で5番目以降</td> <td>0点</td> <td>×</td> <td>判定</td> <td>0</td> </tr> </table>												直近10年で最も低い	3点	◎	直近10年での低さ	6	直近10年で2・3番目	2点	○	判定	×	直近10年で4・5番目	1点	△	直近10年で5番目以降	0点	×	判定	0						
直近10年で最も低い	3点	◎	直近10年での低さ	6																															
直近10年で2・3番目	2点	○	判定	×																															
直近10年で4・5番目	1点	△																																	
直近10年で5番目以降	0点	×	判定	0																															
<table border="1"> <tr> <td>直近10年で最も低い</td> <td>3点</td> <td>◎</td> <td>直近10年での低さ</td> <td>7</td> </tr> <tr> <td>直近10年で2・3番目</td> <td>2点</td> <td>○</td> <td rowspan="2">判定</td> <td rowspan="2">×</td> </tr> <tr> <td>直近10年で4・5番目</td> <td>1点</td> <td>△</td> </tr> <tr> <td>直近10年で5番目以降</td> <td>0点</td> <td>×</td> <td>判定</td> <td>0</td> </tr> </table>												直近10年で最も低い	3点	◎	直近10年での低さ	7	直近10年で2・3番目	2点	○	判定	×	直近10年で4・5番目	1点	△	直近10年で5番目以降	0点	×	判定	0						
直近10年で最も低い	3点	◎	直近10年での低さ	7																															
直近10年で2・3番目	2点	○	判定	×																															
直近10年で4・5番目	1点	△																																	
直近10年で5番目以降	0点	×	判定	0																															

配当判定

○ 9 点

◎ : 12・11・10 ○ : 9・8・7・6 △ : 5・4・3 × : 2・1・0

配当金・配当性向推移 | 増配3点 維持2点 減配0点

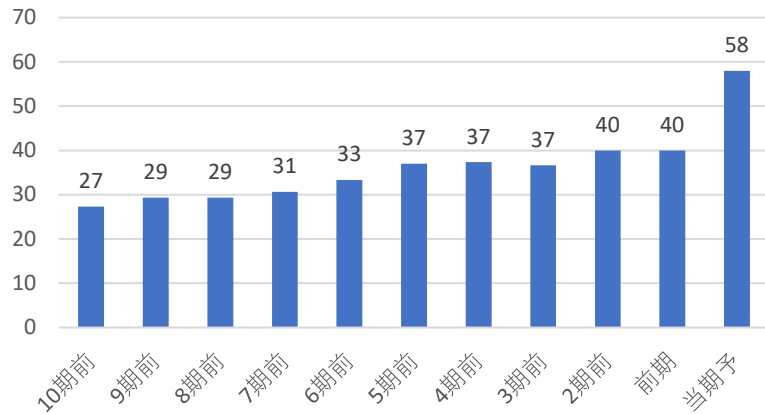

配当利回り推移

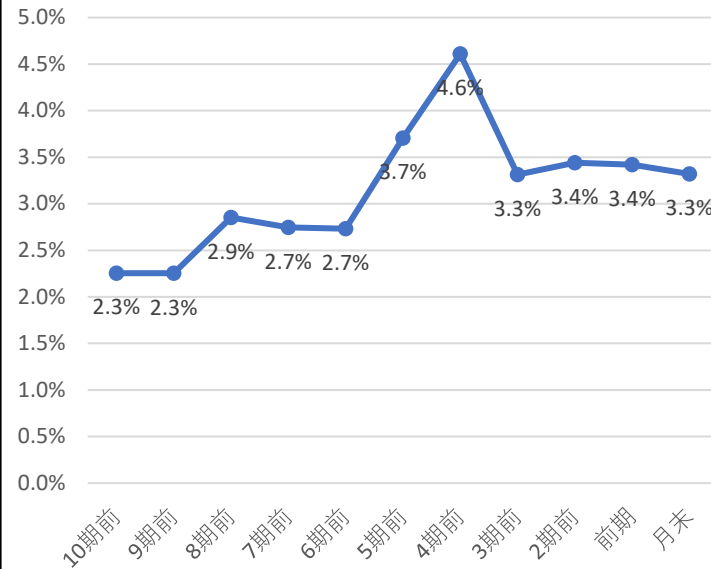

株主優待

株主優待は下記の通りだよ！

100株で カレンダー
円相当

保有期間 1年以上
レース招待、ENJOY Honda招待(抽選)
保有期間 3年以上
事業所見学、Honda Jet招待(抽選)

直近10期の増配率

2.1倍

判定

◎
3

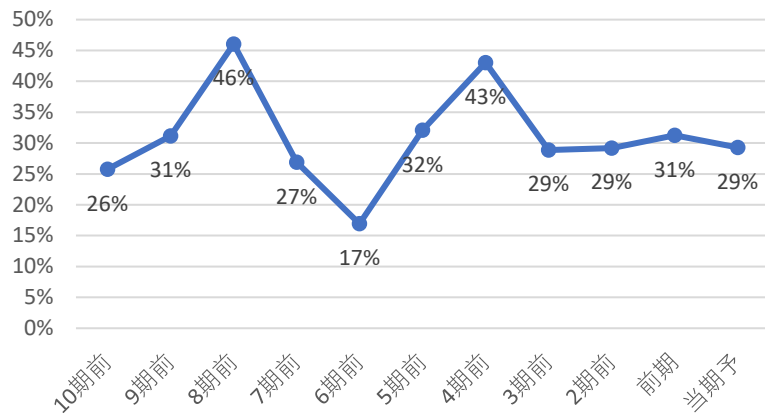

直近10年で最も高配当	3	◎
直近10年で2・3番目	2	○
直近10年で4・5番目	1	△
直近10年で5番目以降	0	×

直近10年で

5番目の配当利回り

判定

△
1

コナショック時利回り 1.52%

現在利回り 3.32%

コナショックより利回り 高い

5年平均利回り 3.7%

5年平均利回りより 低い

判定

○
1

30%未満	3	◎
30-50%	2	○
50-70%	1	△
70%以上	0	×

判定

◎
3

優待利回り(最低)
カレンダー

判定

○
1

業績・財務判定 ○ 7 点

◎: 9・8 ○: 7・6・5 △: 4・3 ×: 2・1・0

売上高・営業利益率・営業利益・純利益推移

☑ 売上高前年比 19% 営業利益率前年比 1.57%

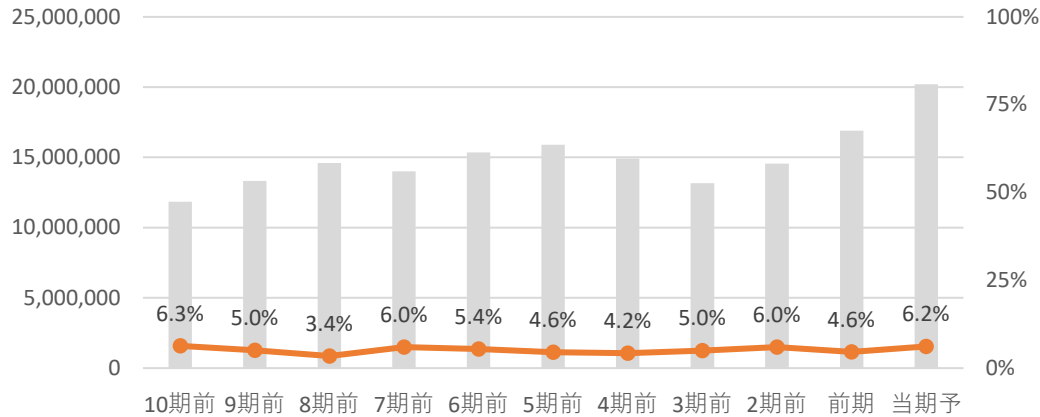

☑ 営業利益前年比 60.1% 純利益前年比 47.4%

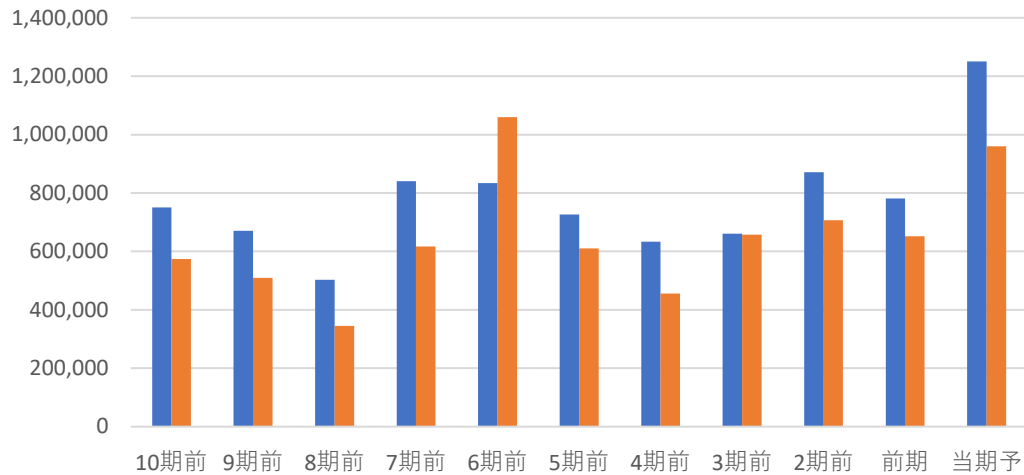

全て上昇	3	◎
2つ上昇	2	○
1つ上昇	1	△
全て減少	0	×

判定 ◎ **3**

EPS推移

☑ EPS前年比 54.7% 5年平均比 67%

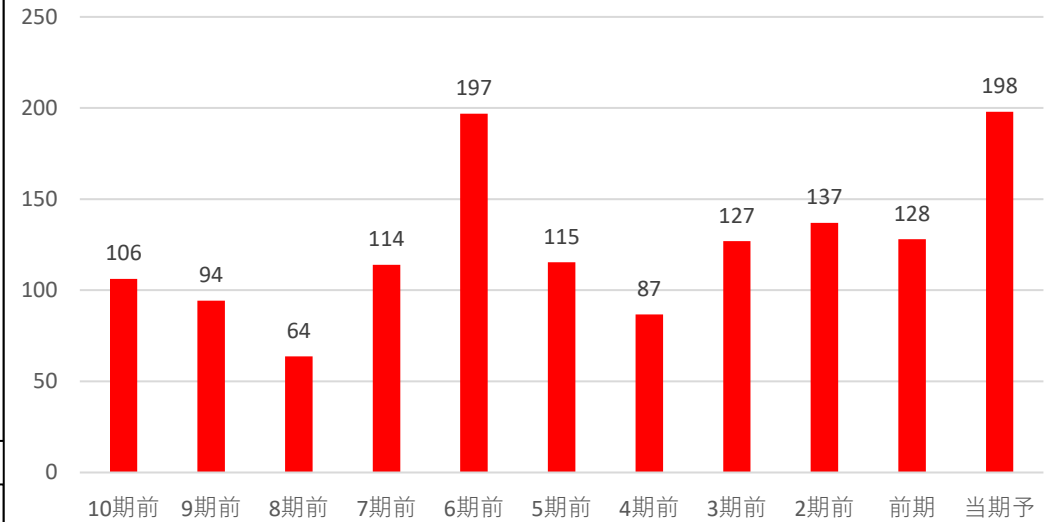

前年・5年平均両方より上昇 3 ◎
 どちらかより上昇 2 ○
 両方より減少 0 ×

判定 ◎ **3**

自己資本比率

☑ 自己資本比率は50%未満で財務面に少し不安があるね!

自己資本比率 **44.70%**

70%以上	3	◎
50%以上70%未満	2	○
30%以上50%未満	1	△
30%未満	0	×

判定 △ **1**

コード	6902	銘柄名	デンソー	業種	輸送用機器	分類	景気敏感	規模	大型			
総合判定							備考欄					
<p>総合判定</p> <p>業績・財務判定</p> <p>配当判定</p>							割安判定	0	輸送用機器	業種純利益	3	
							配当判定	1	連続増配		期	連続
							業績・財務判定	3	非減配		14期	連続
							判定	イ マ イ チ	△	直近25期の赤字回数		1
							◎：9・8 ○：7・6・5 △：4・3 ×：2・1・0		株主還元方針		DOE採用 3.00%	
事業概要							ディフェンシブ銘柄条件					
トヨタ系の自動車部品国内首位、世界2位。カーエアコンで高シェア。技術力に強み。							株探より引用		①減配履歴 ○ ②リマン時騰落率 -68% ③赤字履歴 ×			
企業情報							30日時騰落率 -17% 2020.3月月足チャート					
株価	2,820	円	時価総額	5	兆円以上	株主優待						
配当金	52	円	規模	大型	株	無 株以上						
配当利回り (NISA補正)	1.84 2.64	%	決算月	3	月							
4月20日 時点株価 https://www.denso.com/jp/ja/about-us/sustainability/society/investors/							2/2下方修正					

割安判定			× 0 点			◎ : 12・11・10 ○ : 9・8・7 △ : 6・5・4 × : 3・2・1・0						
月足RSI	69		PER	22.2	5年平均	27.84	5年平均より 低い					
40未満	3	◎										
40以上50未満	2	○										
50以上60未満	1	△										
60以上	0	×										
			判定 × 0			直近10年で最も低い 3点 ◎			直近10年での低さ 8			
			判定 × 0			直近10年で2・3番目 2点 ○			判定 × 0			
			判定 × 0			直近10年で4・5番目 1点 △			判定 × 0			
			判定 × 0			直近10年で5番目以降 0点 ×			判定 × 0			
PBR	1.71	5年平均 1.21	5年平均より 高い			ミックス	37.83	5年平均	34.21	5年平均より 高い		
直近10年で最も低い 3点 ◎			直近10年での低さ 11			直近10年で最も低い 3点 ◎			直近10年での低さ 10			
直近10年で2・3番目 2点 ○			判定 × 0			直近10年で2・3番目 2点 ○			判定 × 0			
直近10年で4・5番目 1点 △			判定 × 0			直近10年で4・5番目 1点 △			判定 × 0			
直近10年で5番目以降 0点 ×			判定 × 0			直近10年で5番目以降 0点 ×			判定 × 0			

配当判定		△	5	点	◎ : 12・11・10 ○ : 9・8・7・6 △ : 5・4・3 × : 2・1・0		
配当金・配当性向推移 増配3点 維持2点 減配0点			配当利回り推移			株主優待	
						株主優待はないよ! 株で 円相当	
直近10期の増配率		判定	◎				
2.0倍							3
			直近10年で最も高配当 3 ◎ 直近10年で2・3番目 2 ○ 直近10年で4・5番目 1 △ 直近10年で5番目以降 0 ×				
			直近10年で 11番目の配当利回り		判定	×	
			コナショック時利回り 4.01% 現在利回り 1.84% コナショックより利回り 低い				
30%未満 3 ◎ 30-50% 2 ○ 50-70% 1 △ 70%以上 0 ×			5年平均利回り 2.7% 5年平均利回りより 低い		判定	×	
					判定	0	
					優待利回り(最低)	判定	×
					#DIV/0!	判定	0

業績・財務判定

◎ 8 点

◎ : 9・8 ○ : 7・6・5 △ : 4・3 × : 2・1・0

売上高・営業利益率・営業利益・純利益推移

☑ 売上高前年比 11% 営業利益率前年比 0.30%

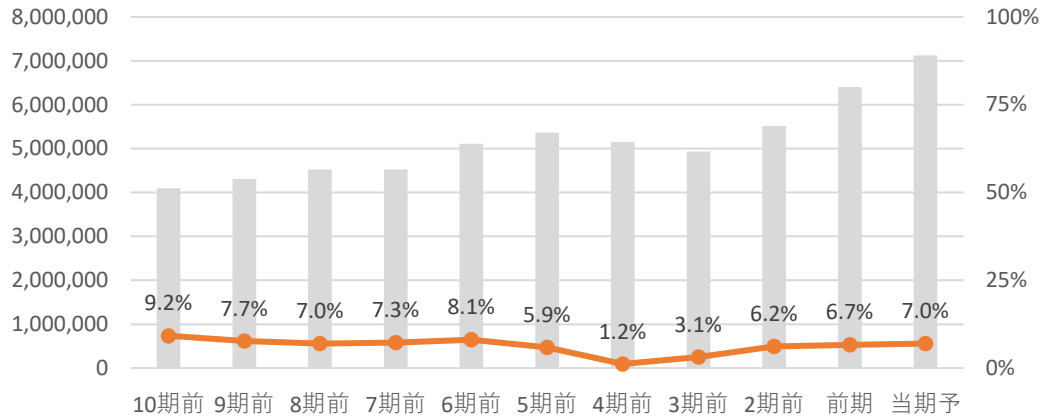

☑ 営業利益前年比 16.2% 純利益前年比 20.8%

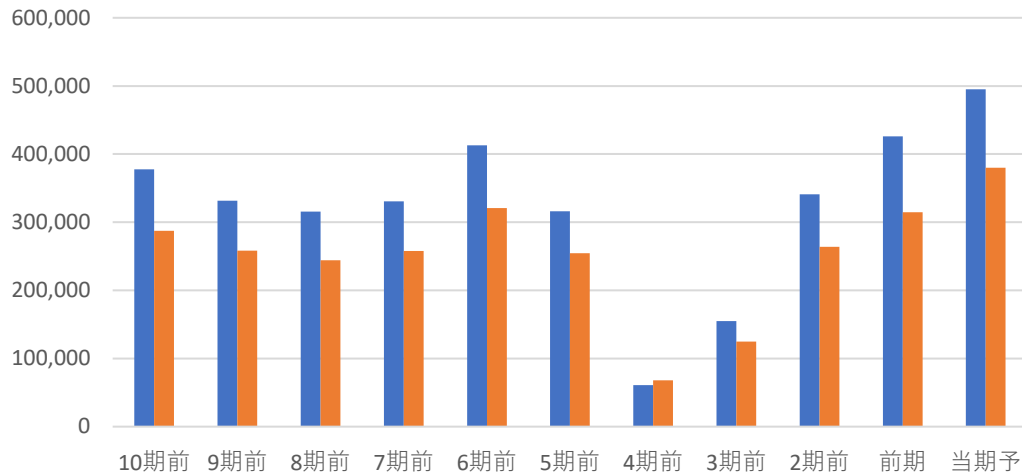

全て上昇	3	◎
2つ上昇	2	○
1つ上昇	1	△
全て減少	0	×

判定 ◎ 3

EPS推移

☑ EPS前年比 22.3% 5年平均比 91%

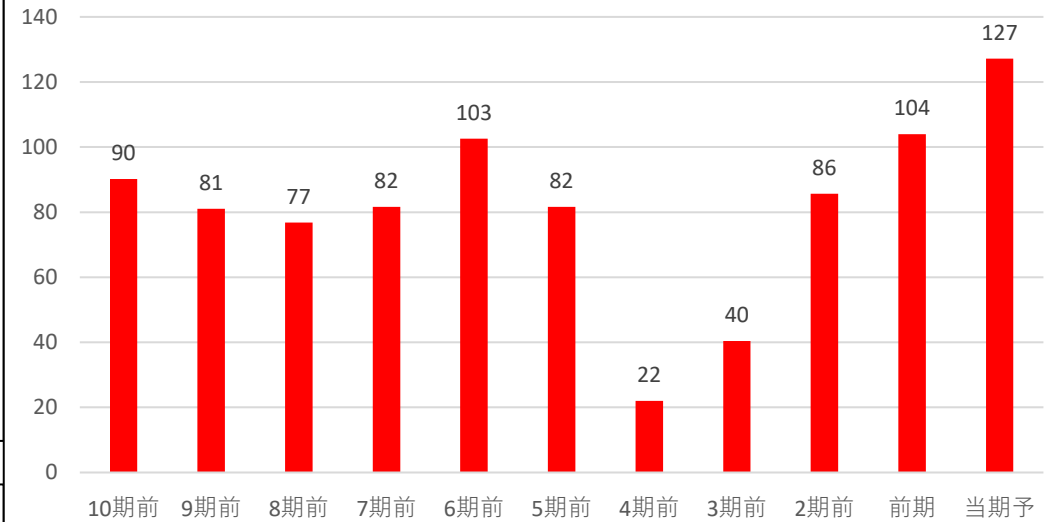

前年・5年平均両方より上昇	3	◎
どちらかより上昇	2	○
両方より減少	0	×

判定 ◎ 3

自己資本比率

☑ 自己資本比率は50%以上で好財務企業だね!

自己資本比率 60.70%

70%以上	3	◎
50%以上70%未満	2	○
30%以上50%未満	1	△
30%未満	0	×

判定 ○ 2

コード	6455	銘柄名	モリタホールディングス	業種	電気機器	分類	-	規模	小型	
総合判定							備考欄			
<p>総合判定</p> <p>業績・財務判定</p> <p>配当判定</p>							割安判定	0	輸送用機器 業種純利益	
							配当判定	2	連続増配	
							業績・財務判定	2	非減配	
							判定	イ マ イ チ	△	32期 連続
									4	※普通配当で計算 直近25期の赤字回数 3
							◎ : 9・8	株主還元方針		
							○ : 7・6・5	DOE採用 2.50%		
							△ : 4・3	中期経営計画方針		
							× : 2・1・0			
事業概要							ディフェンシブ銘柄条件			
消防ポンプ車最大手。消火器など防災事業、産業機械、塵芥車も手掛ける。							株探より引用	①減配履歴 ○		
企業情報							②リマン時騰落率 -18%			
							③赤字履歴 ×			
株価	1,683	円	時価総額	1,000	億円未満					
配当金	48	円	規模	小型	株	株主優待		30日時騰落率 0%		
配当利回り (NISA補正)	2.85 3.65	%	決算月	3	月	無 株以上		2020.3月月足チャート		
4月20日 時点株価 https://www.morita119.com/ir/management/mid-term_plan.htm							2026.3月期迄の中期経営計画			

割安判定 × 3 点			◎ : 12・11・10 ○ : 9・8・7 △ : 6・5・4 × : 3・2・1・0																																																			
月足RSI 61			PER 13.4	5年平均 12.36	5年平均より 高い																																																	
40未満	3	◎	<table border="1"> <tr><th>期前</th><td>10</td><td>9</td><td>8</td><td>7</td><td>6</td><td>5</td><td>4</td><td>3</td><td>2</td><td>1</td><td>月末</td></tr> <tr><th>値</th><td>11.2</td><td>11.0</td><td>13.1</td><td>12.1</td><td>15.9</td><td>12.9</td><td>10.8</td><td>13.0</td><td>10.5</td><td>14.6</td><td>13.4</td></tr> </table>				期前	10	9	8	7	6	5	4	3	2	1	月末	値	11.2	11.0	13.1	12.1	15.9	12.9	10.8	13.0	10.5	14.6	13.4																								
期前	10	9	8	7	6	5	4	3	2	1	月末																																											
値	11.2	11.0	13.1	12.1	15.9	12.9	10.8	13.0	10.5	14.6	13.4																																											
40以上50未満	2	○																																																				
50以上60未満	1	△																																																				
60以上	0	×																																																				
			直近10年で最も低い 3点 ◎	直近10年での低さ 9																																																		
			直近10年で2・3番目 2点 ○	判定 ×																																																		
			直近10年で4・5番目 1点 △	判定 0																																																		
			直近10年で5番目以降 0点 ×	判定 0																																																		
PBR 0.87	5年平均 0.98	5年平均より 低い		ミックス 11.69	5年平均 12.10	5年平均より 低い																																																
<table border="1"> <tr><th>期前</th><td>10</td><td>9</td><td>8</td><td>7</td><td>6</td><td>5</td><td>4</td><td>3</td><td>2</td><td>1</td><td>月末</td></tr> <tr><th>値</th><td>0.97</td><td>1.13</td><td>1.19</td><td>1.37</td><td>1.55</td><td>1.28</td><td>1.10</td><td>1.09</td><td>0.70</td><td>0.71</td><td>0.87</td></tr> </table>			期前	10	9	8	7	6	5	4	3	2	1	月末	値	0.97	1.13	1.19	1.37	1.55	1.28	1.10	1.09	0.70	0.71	0.87	<table border="1"> <tr><th>期前</th><td>10</td><td>9</td><td>8</td><td>7</td><td>6</td><td>5</td><td>4</td><td>3</td><td>2</td><td>1</td><td>月末</td></tr> <tr><th>値</th><td>10.9</td><td>12.5</td><td>15.6</td><td>16.6</td><td>24.6</td><td>16.5</td><td>11.9</td><td>14.3</td><td>7.4</td><td>10.4</td><td>11.7</td></tr> </table>				期前	10	9	8	7	6	5	4	3	2	1	月末	値	10.9	12.5	15.6	16.6	24.6	16.5	11.9	14.3	7.4	10.4	11.7
期前	10	9	8	7	6	5	4	3	2	1	月末																																											
値	0.97	1.13	1.19	1.37	1.55	1.28	1.10	1.09	0.70	0.71	0.87																																											
期前	10	9	8	7	6	5	4	3	2	1	月末																																											
値	10.9	12.5	15.6	16.6	24.6	16.5	11.9	14.3	7.4	10.4	11.7																																											
直近10年で最も低い 3点 ◎	直近10年での低さ 3		直近10年で最も低い 3点 ◎																																																			
直近10年で2・3番目 2点 ○	判定 ○		直近10年で最も低い 3点 ◎																																																			
直近10年で4・5番目 1点 △	判定 2		直近10年で2・3番目 2点 ○																																																			
直近10年で5番目以降 0点 ×	判定 2		直近10年で4・5番目 1点 △																																																			
			直近10年で5番目以降 0点 ×																																																			
			判定 △																																																			
			判定 1																																																			

配当判定

○ 9 点

◎ : 12・11・10 ○ : 9・8・7・6 △ : 5・4・3 × : 2・1・0

配当金・配当性向推移 | 増配3点 維持2点 減配0点

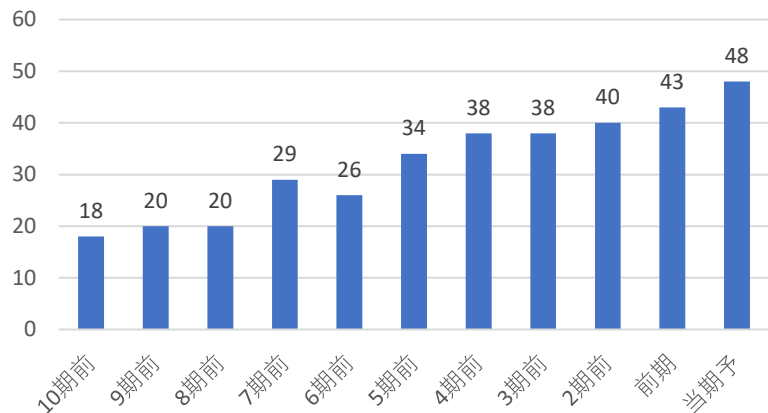

配当利回り推移

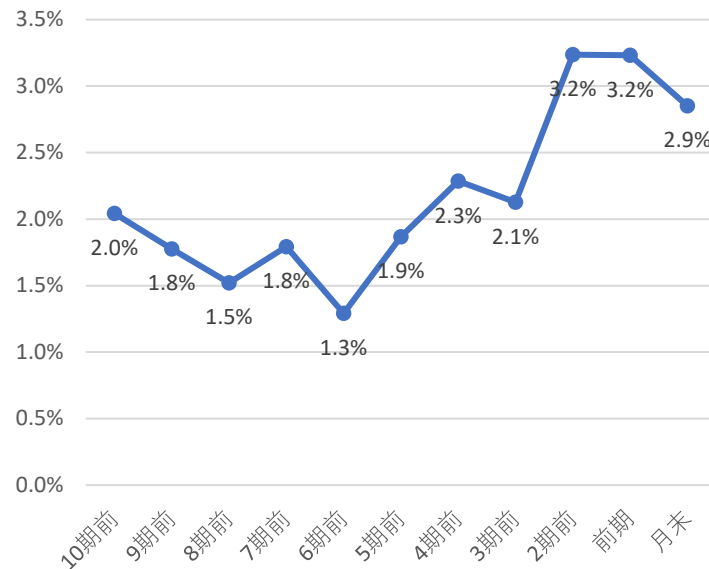

株主優待

株主優待はないよ！
株で
円相当

直近10期の増配率

2.7倍

判定

◎
3

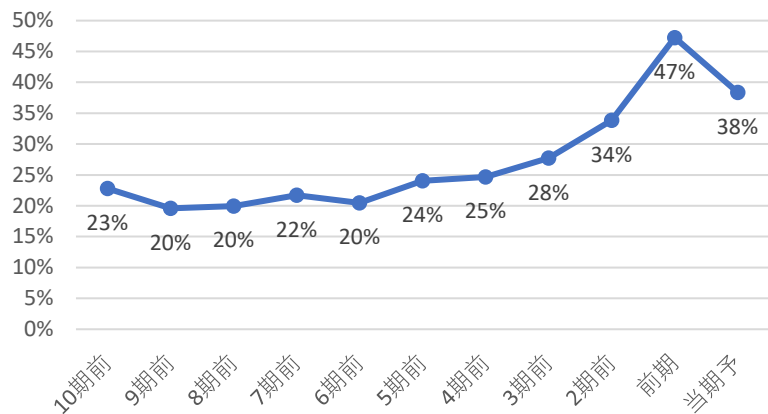

直近10年で最も高配当 3 ◎
直近10年で2・3番目 2 ○
直近10年で4・5番目 1 △
直近10年で5番目以降 0 ×

直近10年で

3番目の配当利回り

判定

○
2

コナショック時利回り 2.33%

現在利回り 2.85%

コナショックより利回り 高い

5年平均利回り 2.5%

5年平均利回りより 高い

判定

◎
2

30%未満	3	◎
30-50%	2	○
50-70%	1	△
70%以上	0	×

判定

○
2

優待利回り(最低)

#DIV/0!

判定

×
0

業績・財務判定

○ 7 点

◎: 9・8 ○: 7・6・5 △: 4・3 ×: 2・1・0

売上高・営業利益率・営業利益・純利益推移

☑ 売上高前年比 11% 営業利益率前年比 2.75%

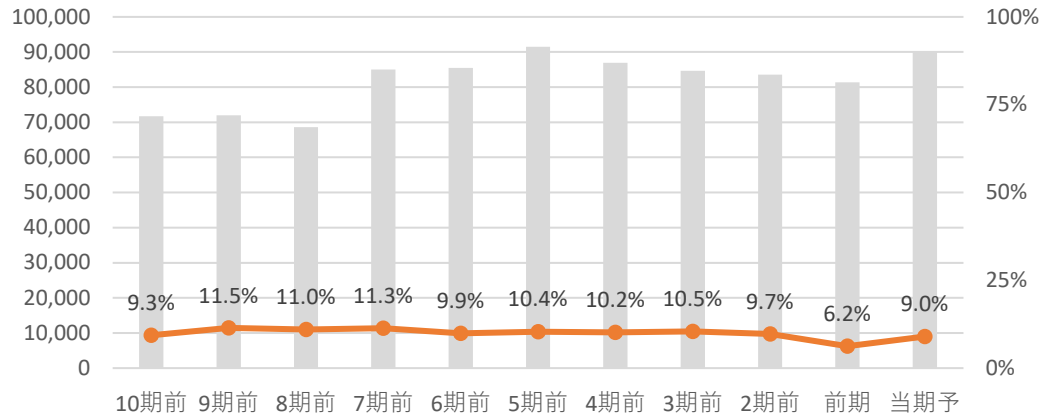

☑ 営業利益前年比 59.4% 純利益前年比 37.6%

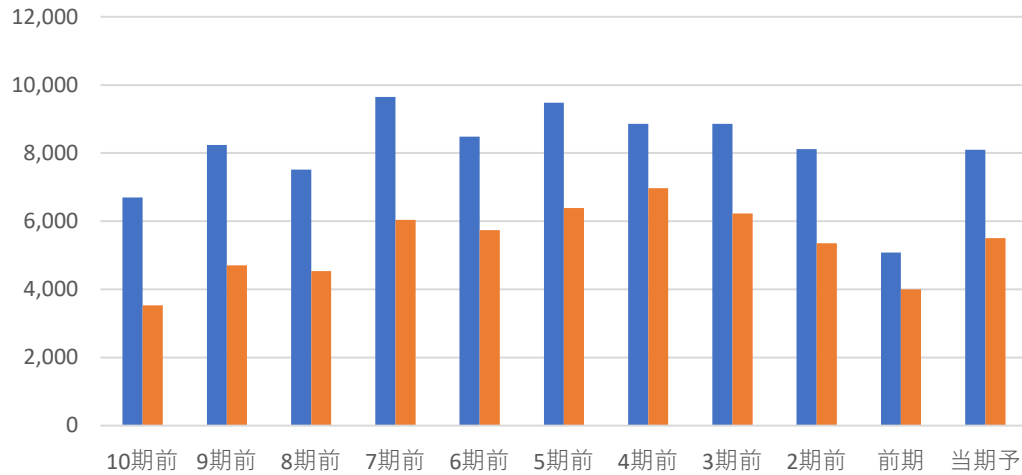

全て上昇	3	◎
2つ上昇	2	○
1つ上昇	1	△
全て減少	0	×

判定 ◎ 3

EPS推移

☑ EPS前年比 37.6% 5年平均比 -2%

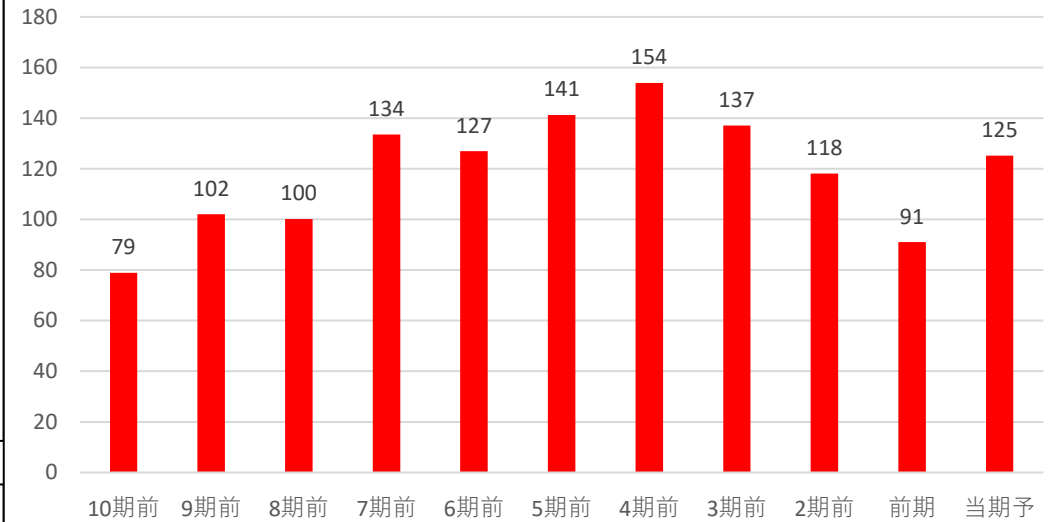

前年・5年平均両方より上昇	3	◎
どちらかより上昇	2	○
両方より減少	0	×

判定 ○ 2

自己資本比率

☑ 自己資本比率は50%以上で好財務企業だね!

自己資本比率 64.60%

70%以上	3	◎
50%以上70%未満	2	○
30%以上50%未満	1	△
30%未満	0	×

判定 ○ 2

コード	7208	銘柄名	カネミツ	業種	輸送用機器	分類	景気敏感	規模	超小型			
総合判定							備考欄					
<p>総合判定</p> <p>業績・財務判定</p> <p>割安判定</p> <p>配当判定</p>							割安判定	0	輸送用機器 業種純利益			
							配当判定	2	連続増配		12期	連続
							業績・財務判定	3	非減配		14期	連続
							判定	割安	○	直近25期の赤字回数		2
									5	株主還元方針		具体性無
							◎ : 9・8					
							○ : 7・6・5					
							△ : 4・3					
							× : 2・1・0					
事業概要							ディフェンシブ銘柄条件					
自動車用部品メーカー。プーリで首位、国内高シェア。国内全自動車メーカーと取引。							株探より引用		①減配履歴 ○			
									②リマン時騰落率 -60%			
企業情報									③赤字履歴 ×			
株価		951	円	時価総額		100	億円未満					
配当金		29.5	円	規模		超小型	株		株主優待			
配当利回り (NISA補正)		3.10 3.90	%	決算月		3	月					
							有株100株以上		30日時騰落率 -14%			
4月20日 時点株価 https://kanemitsu.co.jp/ir/dividend/							2020.3月月足チャート					

割安判定			× 2 点			◎ : 12・11・10 ○ : 9・8・7 △ : 6・5・4 × : 3・2・1・0																																																							
月足RSI	82		PER	7.5	5年平均	8.29	5年平均より 低い																																																						
40未満	3	◎	<table border="1"> <tr> <td>判定</td> <td>×</td> </tr> <tr> <td>判定</td> <td>0</td> </tr> </table>			判定	×	判定	0	<table border="1"> <tr><th>期前</th><td>10</td><td>9</td><td>8</td><td>7</td><td>6</td><td>5</td><td>4</td><td>3</td><td>2</td><td>前</td><td>末</td></tr> <tr><th>値</th><td>7.2</td><td>6.1</td><td>10.5</td><td>7.7</td><td>7.6</td><td>6.7</td><td>41.1</td><td>-35.5</td><td>21.9</td><td>7.3</td><td>7.5</td></tr> </table>				期前	10	9	8	7	6	5	4	3	2	前	末	値	7.2	6.1	10.5	7.7	7.6	6.7	41.1	-35.5	21.9	7.3	7.5																								
判定	×																																																												
判定	0																																																												
期前	10	9				8	7	6	5	4	3	2	前	末																																															
値	7.2	6.1	10.5	7.7	7.6	6.7	41.1	-35.5	21.9	7.3	7.5																																																		
40以上50未満	2	○	直近10年で最も低い				3点	◎	直近10年での低さ		6																																																		
50以上60未満	1	△	直近10年で2・3番目				2点	○	判定		×																																																		
60以上	0	×	直近10年で4・5番目				1点	△	判定		0																																																		
			直近10年で5番目以降				0点	×																																																					
PBR	0.46	5年平均	0.41	5年平均より 高い			ミックス	3.45	5年平均	2.57	5年平均より 高い																																																		
<table border="1"> <tr><th>期前</th><td>10</td><td>9</td><td>8</td><td>7</td><td>6</td><td>5</td><td>4</td><td>3</td><td>2</td><td>前</td><td>末</td></tr> <tr><th>値</th><td>0.49</td><td>0.47</td><td>0.59</td><td>0.77</td><td>0.66</td><td>0.52</td><td>0.31</td><td>0.43</td><td>0.39</td><td>0.42</td><td>0.46</td></tr> </table>			期前	10	9	8	7	6	5	4	3	2	前	末	値	0.49	0.47	0.59	0.77	0.66	0.52	0.31	0.43	0.39	0.42	0.46	<table border="1"> <tr> <td>判定</td> <td>△</td> </tr> <tr> <td>判定</td> <td>1</td> </tr> </table>			判定	△	判定	1	<table border="1"> <tr><th>期前</th><td>10</td><td>9</td><td>8</td><td>7</td><td>6</td><td>5</td><td>4</td><td>3</td><td>2</td><td>前</td><td>末</td></tr> <tr><th>値</th><td>3.5</td><td>2.9</td><td>6.2</td><td>6.0</td><td>5.0</td><td>3.5</td><td>12.8</td><td>-15.1</td><td>8.6</td><td>3.0</td><td>3.5</td></tr> </table>				期前	10	9	8	7	6	5	4	3	2	前	末	値	3.5	2.9	6.2	6.0	5.0	3.5	12.8	-15.1	8.6	3.0	3.5
期前	10	9	8	7	6	5	4	3	2	前	末																																																		
値	0.49	0.47	0.59	0.77	0.66	0.52	0.31	0.43	0.39	0.42	0.46																																																		
判定	△																																																												
判定	1																																																												
期前	10	9	8	7	6	5	4	3	2	前	末																																																		
値	3.5	2.9	6.2	6.0	5.0	3.5	12.8	-15.1	8.6	3.0	3.5																																																		
直近10年で最も低い			3点	◎	直近10年での低さ		5	直近10年で最も低い			3点	◎	直近10年での低さ		4																																														
直近10年で2・3番目			2点	○	直近10年で2・3番目				2点	○	判定		△																																																
直近10年で4・5番目			1点	△	直近10年で4・5番目				1点	△	判定		1																																																
直近10年で5番目以降			0点	×	直近10年で5番目以降				0点	×																																																			

配当判定

○ 8 点

◎ : 12・11・10 ○ : 9・8・7・6 △ : 5・4・3 × : 2・1・0

配当金・配当性向推移 | 増配3点 維持2点 減配0点

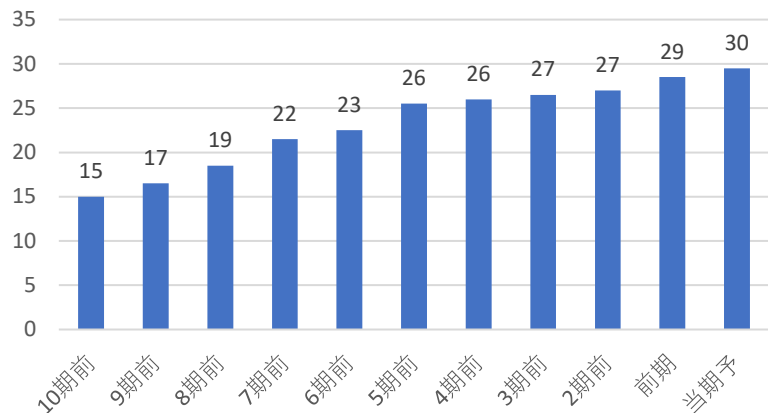

配当利回り推移

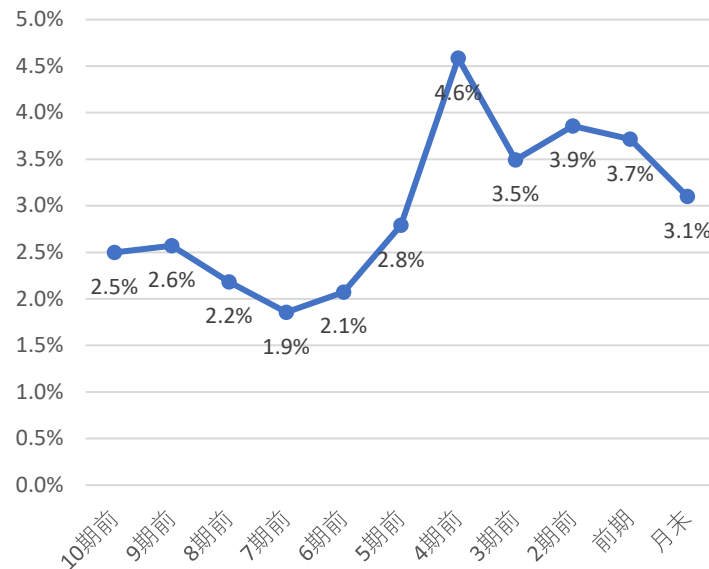

株主優待

株主優待は下記の通りだよ！

- 100株で クオカード
- 500円相当 1年未満
- 100株で クオカード
- 1,000円相当 1年以上

直近10期の増配率

2.0倍

判定

◎
3

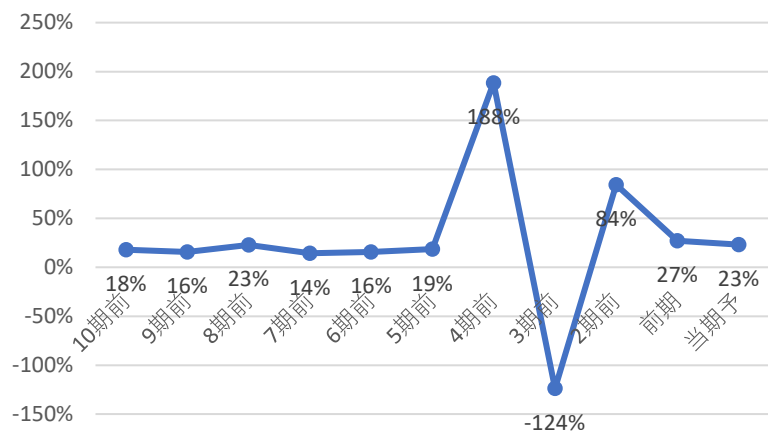

直近10年で最も高配当	3	◎
直近10年で2・3番目	2	○
直近10年で4・5番目	1	△
直近10年で5番目以降	0	×

直近10年で

5番目の配当利回り

判定

△
1

コナショック時利回り 4.59%

現在利回り 3.10%

コナショックより利回り 低い

5年平均利回り 3.7%

5年平均利回りより 低い

判定

×
0

30%未満	3	◎
30-50%	2	○
50-70%	1	△
70%以上	0	×

判定

◎
3

優待利回り(最低)

0.53%

判定

○
1

業績・財務判定

◎ 8 点

◎ : 9・8 ○ : 7・6・5 △ : 4・3 × : 2・1・0

売上高・営業利益率・営業利益・純利益推移

☑ 売上高前年比 10% 営業利益率前年比 1.68%

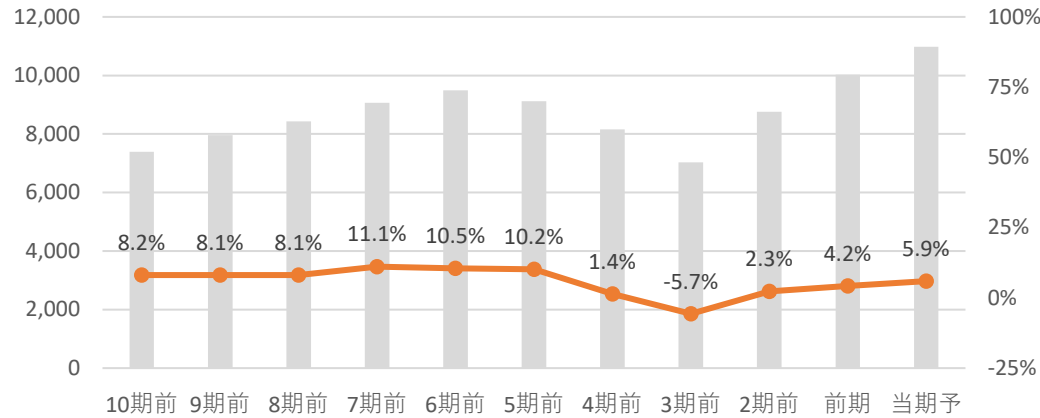

☑ 営業利益前年比 52.9% 純利益前年比 20.8%

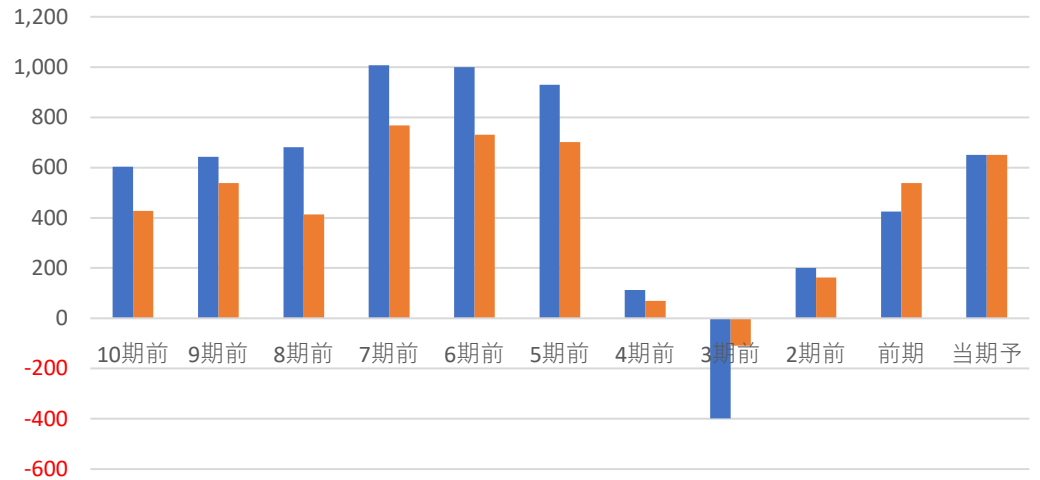

全て上昇	3	◎
2つ上昇	2	○
1つ上昇	1	△
全て減少	0	×

判定 ◎ 3

EPS推移

☑ EPS前年比 20.8% 5年平均比 138%

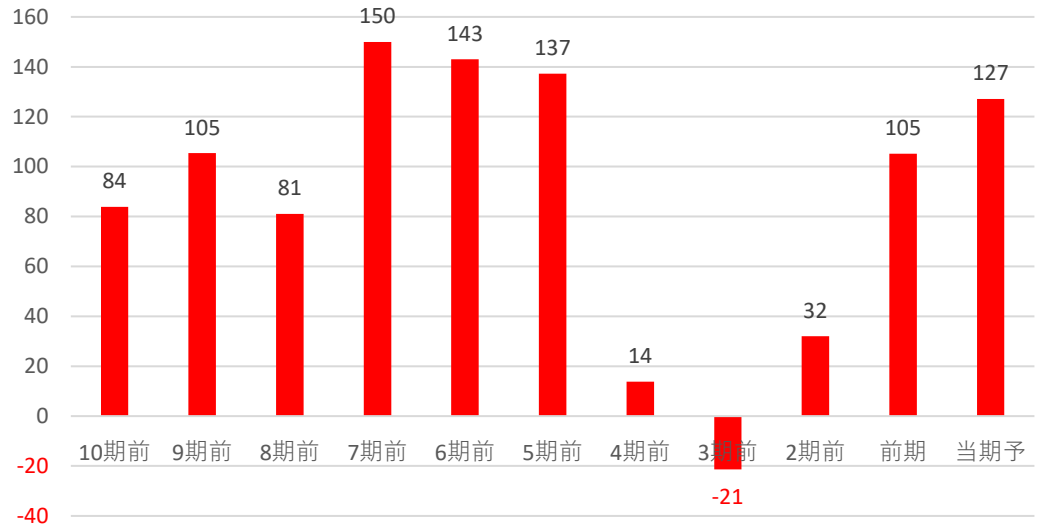

前年・5年平均両方より上昇	3	◎
どちらかより上昇	2	○
両方より減少	0	×

判定 ◎ 3

自己資本比率

☑ 自己資本比率は50%以上で好財務企業だね!

自己資本比率 66.40%

70%以上	3	◎
50%以上70%未満	2	○
30%以上50%未満	1	△
30%未満	0	×

判定 ○ 2

コード	7272	銘柄名	ヤマハ発動機	業種	輸送用機器	分類	景気敏感	規模	大型
総合判定							備考欄		
<p>総合判定</p> <p>業績・財務判定</p> <p>配当判定</p>							割安判定	0	輸送用機器 業種純利益
							配当判定	2	連続増配
							業績・財務判定	2	4期 連続
							判定	イ マ イ チ	△
							4期 連続	直近25期の赤字回数	1
							◎ : 9・8	株主還元方針	
							○ : 7・6・5	総還元性向 40% 目安	
							△ : 4・3	2025.3月期迄の中期経営計画	
							× : 2・1・0	ディフェンシブ銘柄条件	
事業概要							株探より引用		
ヤマハ直系の2輪車世界大手。船舶などに多角化、船外機で首位。ロボットも。							①減配履歴 ×		
企業情報							②リマン時騰落率 -66%		
株価 1,380 円							③赤字履歴 ×		
時価総額 1 兆円以上							30日時騰落率 -24%		
配当金 50 円							2020.3月月足チャート		
配当利回り (NISA補正) 3.62 %							有 株以上		
決算月 12 月							100 株以上		
4月20日 時点株価 https://global.yamaha-motor.com/jp/ir/management/mtp/pdf/2022/2022medium-plan.pdf									

割安判定			× 2 点			◎ : 12・11・10 ○ : 9・8・7 △ : 6・5・4 × : 3・2・1・0																																																					
月足RSI	64		PER	7.8	5年平均	8.76	5年平均より				低い																																																
40未満	3	◎	<table border="1"> <caption>PER 10期前～月末</caption> <tr><th>期前</th><td>10期前</td><td>9期前</td><td>8期前</td><td>7期前</td><td>6期前</td><td>5期前</td><td>4期前</td><td>3期前</td><td>2期前</td><td>前期</td><td>月末</td></tr> <tr><th>値</th><td>12.4</td><td>16.0</td><td>14.2</td><td>12.7</td><td>8.1</td><td>10.2</td><td>13.9</td><td>6.2</td><td>5.9</td><td>7.7</td><td>7.8</td></tr> </table>									期前	10期前	9期前	8期前	7期前	6期前	5期前	4期前	3期前	2期前	前期	月末	値	12.4	16.0	14.2	12.7	8.1	10.2	13.9	6.2	5.9	7.7	7.8																								
期前	10期前	9期前	8期前	7期前	6期前	5期前	4期前	3期前	2期前	前期	月末																																																
値	12.4	16.0	14.2	12.7	8.1	10.2	13.9	6.2	5.9	7.7	7.8																																																
40以上50未満	2	○	判 定 0	直近10年で最も低い	3点	◎	直近10年での低さ	4	判 定 1																																																		
50以上60未満	1	△		直近10年で2・3番目	2点	○	直近10年で4・5番目	1点		△																																																	
60以上	0	×		直近10年で4・5番目	1点	△	直近10年で5番目以降	0点		×																																																	
				直近10年で5番目以降	0点	×																																																					
PBR	1.22	5年平均	1.14	5年平均より		高い	ミックス	9.52	5年平均	9.81	5年平均より		低い																																														
<table border="1"> <caption>PBR 10期前～月末</caption> <tr><th>期前</th><td>10期前</td><td>9期前</td><td>8期前</td><td>7期前</td><td>6期前</td><td>5期前</td><td>4期前</td><td>3期前</td><td>2期前</td><td>前期</td><td>月末</td></tr> <tr><th>値</th><td>2.02</td><td>2.02</td><td>1.75</td><td>2.23</td><td>1.18</td><td>1.13</td><td>1.04</td><td>1.22</td><td>1.10</td><td>1.19</td><td>1.22</td></tr> </table>						期前	10期前	9期前	8期前	7期前	6期前	5期前	4期前	3期前	2期前	前期	月末	値	2.02	2.02	1.75	2.23	1.18	1.13	1.04	1.22	1.10	1.19	1.22	<table border="1"> <caption>ミックス 10期前～月末</caption> <tr><th>期前</th><td>10期前</td><td>9期前</td><td>8期前</td><td>7期前</td><td>6期前</td><td>5期前</td><td>4期前</td><td>3期前</td><td>2期前</td><td>前期</td><td>月末</td></tr> <tr><th>値</th><td>25.1</td><td>32.2</td><td>24.9</td><td>28.3</td><td>9.5</td><td>11.5</td><td>14.4</td><td>7.6</td><td>6.5</td><td>9.2</td><td>9.5</td></tr> </table>						期前	10期前	9期前	8期前	7期前	6期前	5期前	4期前	3期前	2期前	前期	月末	値	25.1	32.2	24.9	28.3	9.5	11.5	14.4	7.6	6.5	9.2	9.5
期前	10期前	9期前	8期前	7期前	6期前	5期前	4期前	3期前	2期前	前期	月末																																																
値	2.02	2.02	1.75	2.23	1.18	1.13	1.04	1.22	1.10	1.19	1.22																																																
期前	10期前	9期前	8期前	7期前	6期前	5期前	4期前	3期前	2期前	前期	月末																																																
値	25.1	32.2	24.9	28.3	9.5	11.5	14.4	7.6	6.5	9.2	9.5																																																
直近10年で最も低い	3点	◎	直近10年での低さ	6	判 定 0	直近10年で最も低い	3点	◎	直近10年での低さ	5	判 定 1																																																
直近10年で2・3番目	2点	○	直近10年で2・3番目	2点		○	直近10年で4・5番目	1点	△																																																		
直近10年で4・5番目	1点	△	直近10年で4・5番目	1点		△	直近10年で5番目以降	0点	×																																																		
直近10年で5番目以降	0点	×	直近10年で5番目以降	0点		×																																																					

配当判定

○ 7 点

◎ : 12・11・10 ○ : 9・8・7・6 △ : 5・4・3 × : 2・1・0

配当金・配当性向推移 | 増配3点 維持2点 減配0点

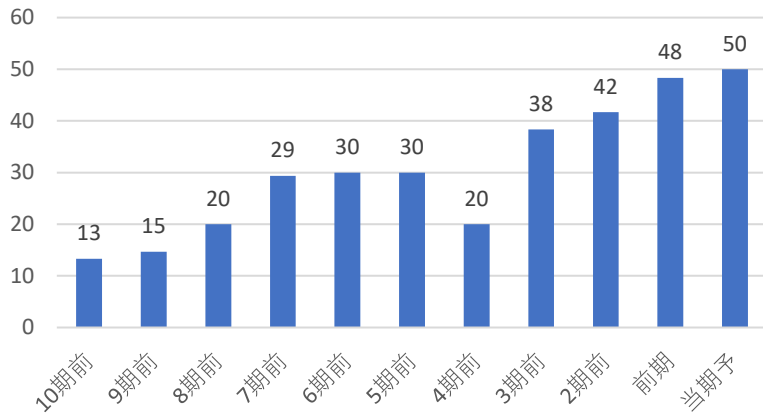

配当利回り推移

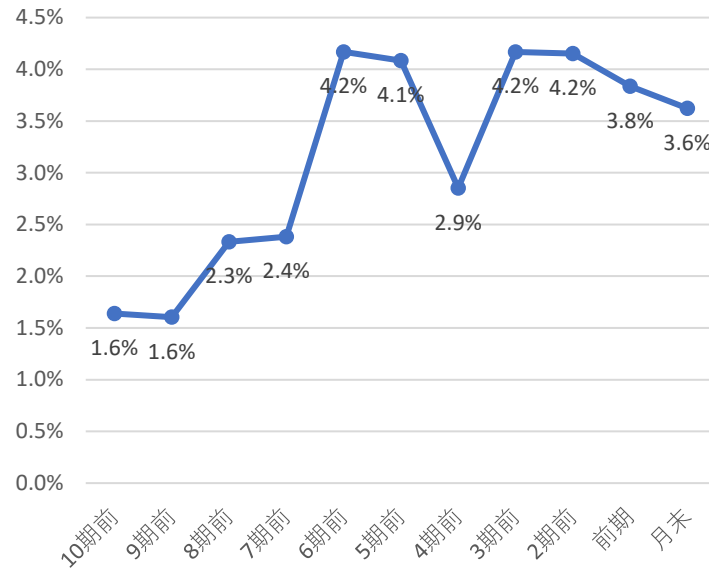

株主優待

株主優待は下記の通りだよ！

100株で 優待品交換ポイント
1,000ポイント 3年未満

100株で 優待品交換ポイント
2,000ポイント 3年以上

500株で 優待品交換ポイント
2,000ポイント 3年未満

500株で 優待品交換ポイント
3,000ポイント 3年未以上

1,000株で 優待品交換ポイント
3,000ポイント 3年未満

500株で 優待品交換ポイント
4,000ポイント 3年未以上

直近10期の増配率

3.8倍

判定

◎
3

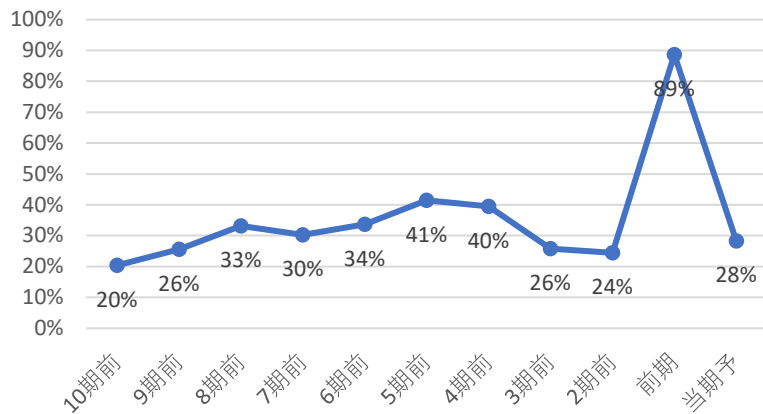

直近10年で最も高配当 3 ◎
直近10年で2・3番目 2 ○
直近10年で4・5番目 1 △
直近10年で5番目以降 0 ×

直近10年で

6番目の配当利回り

判定

×
0

コナショック時利回り 6.90%

現在利回り 3.62%

コナショックより利回り 低い

5年平均利回り 3.8%

5年平均利回りより 低い

判定

×
0

30%未満	3	◎
30-50%	2	○
50-70%	1	△
70%以上	0	×

判定

◎
3

優待利回り(最低)

0.72%

判定

○
1

業績・財務判定 ○ 7 点

◎: 9・8 ○: 7・6・5 △: 4・3 ×: 2・1・0

売上高・営業利益率・営業利益・純利益推移

☑ 売上高前年比 8% 営業利益率前年比 -0.38%

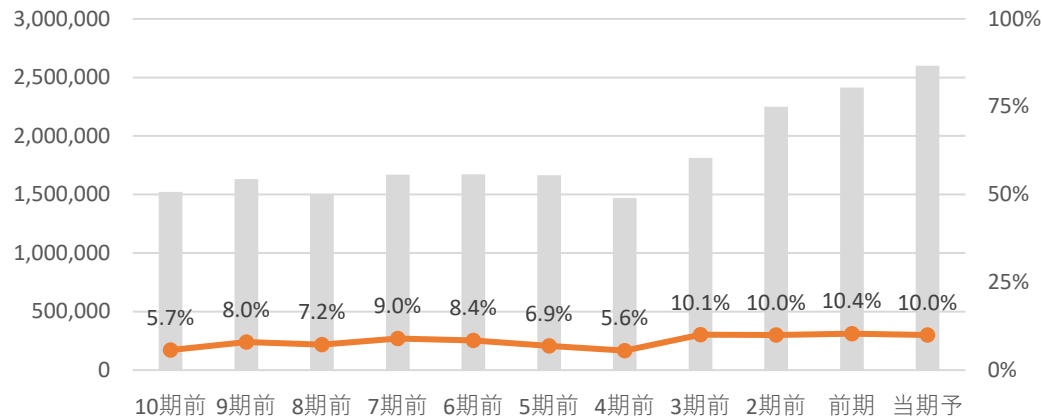

☑ 営業利益前年比 3.7% 純利益前年比 6.6%

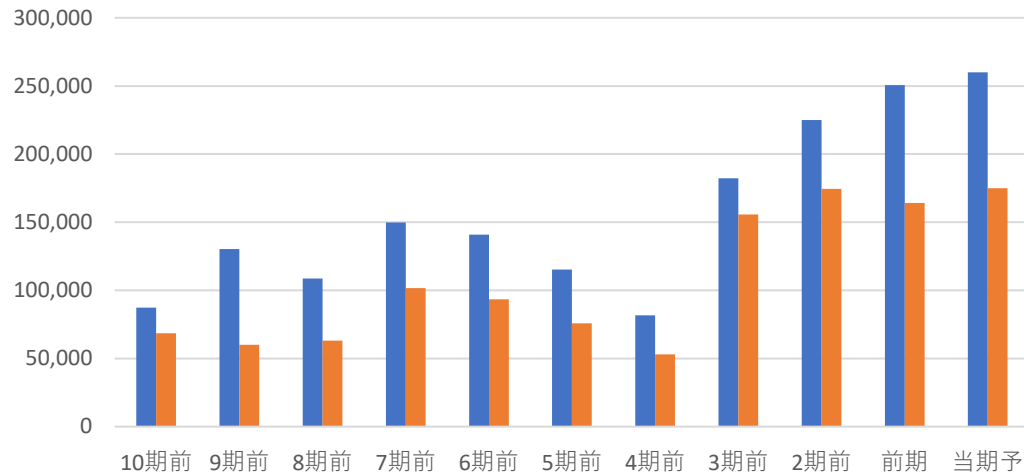

全て上昇	3	◎
2つ上昇	2	○
1つ上昇	1	△
全て減少	0	×

判定 ◎ **3**

EPS推移

☑ EPS前年比 223.9% 5年平均比 78%

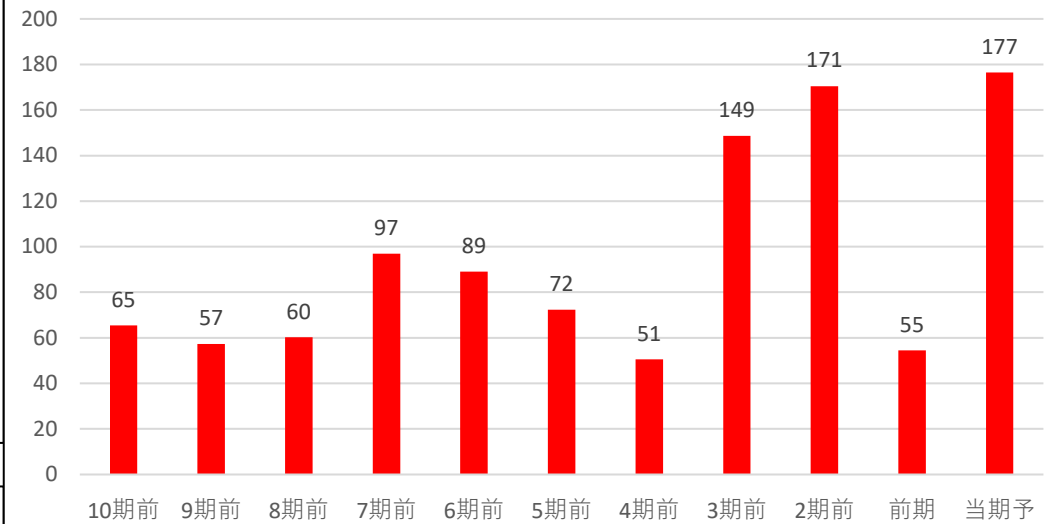

前年・5年平均両方より上昇	3	◎
どちらかより上昇	2	○
両方より減少	0	×

判定 ◎ **3**

自己資本比率

☑ 自己資本比率は50%未満で財務面に少し不安があるね!

自己資本比率 **43.70%**

70%以上	3	◎
50%以上70%未満	2	○
30%以上50%未満	1	△
30%未満	0	×

判定 △ **1**

コード	7313	銘柄名	テイ・エス テック	業種	輸送用機器	分類	景気敏感	規模	中型			
総合判定							備考欄					
<p>総合判定</p> <p>業績・財務判定</p> <p>配当判定</p> <p>割安判定</p> <p>3</p> <p>2</p> <p>1</p> <p>0</p>							割安判定	0	輸送用機器 業種純利益			
							配当判定	2	連続増配			
							業績・財務判定	3	12期 連続			
							判定	割安	○	非減配		
									5	14期 連続		
直近25期の赤字回数			0									
<p>◎ : 9・8</p> <p>○ : 7・6・5</p> <p>△ : 4・3</p> <p>× : 2・1・0</p>							株主還元方針					
事業概要							DOE 3.50% 以上					
<p>ホンダ系4輪シート部品大手。2輪車用も。売り上げはホンダ向け大半。医療用も。</p>							中期経営計画方針					
株探より引用							ディフェンシブ銘柄条件					
企業情報							①減配履歴 ○					
株価 1,889 円							②リマン時騰落率 -80%					
時価総額 3,000 億円未満							③赤字履歴 ○					
配当金 73 円							④リマン時騰落率 -9%					
配当利回り (NISA補正) 3.86 %							2020.3月月足チャート					
4.66 %							2020.3月月足チャート					
決算月 3 月							株主優待					
有 株以上							有 株以上					
4月20日 時点株価 https://www.tstech.co.jp/ir/mediumterm.html							2026.3月期迄の中期経営計画					

割安判定			× 1 点			◎:12・11・10 ○:9・8・7 △:6・5・4 ×:3・2・1・0																																																	
月足RSI	63		PER	20.1	5年平均	17.23	5年平均より 高い																																																
40未満	3	◎	<table border="1"> <tr><th>10期前</th><td>8.9</td></tr> <tr><th>9期前</th><td>10.0</td></tr> <tr><th>8期前</th><td>7.6</td></tr> <tr><th>7期前</th><td>10.4</td></tr> <tr><th>6期前</th><td>9.5</td></tr> <tr><th>5期前</th><td>8.4</td></tr> <tr><th>4期前</th><td>11.5</td></tr> <tr><th>3期前</th><td>10.8</td></tr> <tr><th>2期前</th><td>14.8</td></tr> <tr><th>前期</th><td>40.6</td></tr> <tr><th>月末</th><td>20.1</td></tr> </table>								10期前	8.9	9期前	10.0	8期前	7.6	7期前	10.4	6期前	9.5	5期前	8.4	4期前	11.5	3期前	10.8	2期前	14.8	前期	40.6	月末	20.1																							
10期前	8.9																																																						
9期前	10.0																																																						
8期前	7.6																																																						
7期前	10.4																																																						
6期前	9.5																																																						
5期前	8.4																																																						
4期前	11.5																																																						
3期前	10.8																																																						
2期前	14.8																																																						
前期	40.6																																																						
月末	20.1																																																						
40以上50未満	2	○	<table border="1"> <tr><th>判定</th><td>×</td></tr> <tr><th>0</th><td></td></tr> </table>			判定	×	0		<table border="1"> <tr><th>判定</th><td>×</td></tr> <tr><th>0</th><td></td></tr> </table>			判定	×	0																																								
判定	×																																																						
0																																																							
判定	×																																																						
0																																																							
50以上60未満	1	△																																																					
60以上	0	×																																																					
直近10年で最も低い	3点	◎	直近10年での低さ			10																																																	
直近10年で2・3番目	2点	○																																																					
直近10年で4・5番目	1点	△																																																					
直近10年で5番目以降	0点	×																																																					
PBR	0.77	5年平均	0.75	5年平均より 高い				ミックス	15.51	5年平均	12.67	5年平均より 高い																																											
<table border="1"> <tr><th>10期前</th><td>1.55</td></tr> <tr><th>9期前</th><td>1.31</td></tr> <tr><th>8期前</th><td>0.94</td></tr> <tr><th>7期前</th><td>0.99</td></tr> <tr><th>6期前</th><td>1.28</td></tr> <tr><th>5期前</th><td>0.88</td></tr> <tr><th>4期前</th><td>0.68</td></tr> <tr><th>3期前</th><td>0.84</td></tr> <tr><th>2期前</th><td>0.64</td></tr> <tr><th>前期</th><td>0.73</td></tr> <tr><th>月末</th><td>0.77</td></tr> </table>						10期前	1.55	9期前	1.31	8期前	0.94	7期前	0.99	6期前	1.28	5期前	0.88	4期前	0.68	3期前	0.84	2期前	0.64	前期	0.73	月末	0.77	<table border="1"> <tr><th>10期前</th><td>13.8</td></tr> <tr><th>9期前</th><td>13.2</td></tr> <tr><th>8期前</th><td>7.1</td></tr> <tr><th>7期前</th><td>10.3</td></tr> <tr><th>6期前</th><td>12.2</td></tr> <tr><th>5期前</th><td>7.4</td></tr> <tr><th>4期前</th><td>7.9</td></tr> <tr><th>3期前</th><td>9.1</td></tr> <tr><th>2期前</th><td>9.5</td></tr> <tr><th>前期</th><td>29.4</td></tr> <tr><th>月末</th><td>15.5</td></tr> </table>						10期前	13.8	9期前	13.2	8期前	7.1	7期前	10.3	6期前	12.2	5期前	7.4	4期前	7.9	3期前	9.1	2期前	9.5	前期	29.4	月末	15.5
10期前	1.55																																																						
9期前	1.31																																																						
8期前	0.94																																																						
7期前	0.99																																																						
6期前	1.28																																																						
5期前	0.88																																																						
4期前	0.68																																																						
3期前	0.84																																																						
2期前	0.64																																																						
前期	0.73																																																						
月末	0.77																																																						
10期前	13.8																																																						
9期前	13.2																																																						
8期前	7.1																																																						
7期前	10.3																																																						
6期前	12.2																																																						
5期前	7.4																																																						
4期前	7.9																																																						
3期前	9.1																																																						
2期前	9.5																																																						
前期	29.4																																																						
月末	15.5																																																						
直近10年で最も低い	3点	◎	直近10年での低さ			4			直近10年で最も低い	3点	◎	直近10年での低さ			10																																								
直近10年で2・3番目	2点	○	<table border="1"> <tr><th>判定</th><td>△</td></tr> <tr><th>1</th><td></td></tr> </table>			判定	△	1		<table border="1"> <tr><th>判定</th><td>×</td></tr> <tr><th>0</th><td></td></tr> </table>			判定	×	0																																								
判定	△																																																						
1																																																							
判定	×																																																						
0																																																							
直近10年で4・5番目	1点	△																																																					
直近10年で5番目以降	0点	×																																																					
直近10年で2・3番目	2点	○																																																					
直近10年で4・5番目	1点	△																																																					
直近10年で5番目以降	0点	×																																																					

配当判定

○ 8 点

◎ : 12・11・10 ○ : 9・8・7・6 △ : 5・4・3 × : 2・1・0

配当金・配当性向推移 | 増配3点 維持2点 減配0点

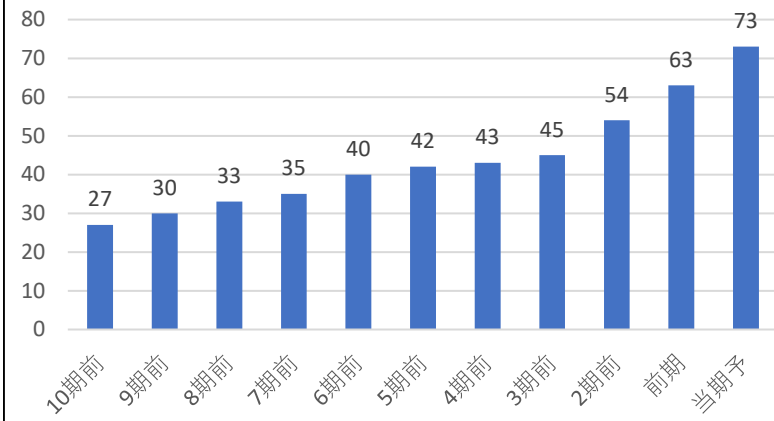

配当利回り推移

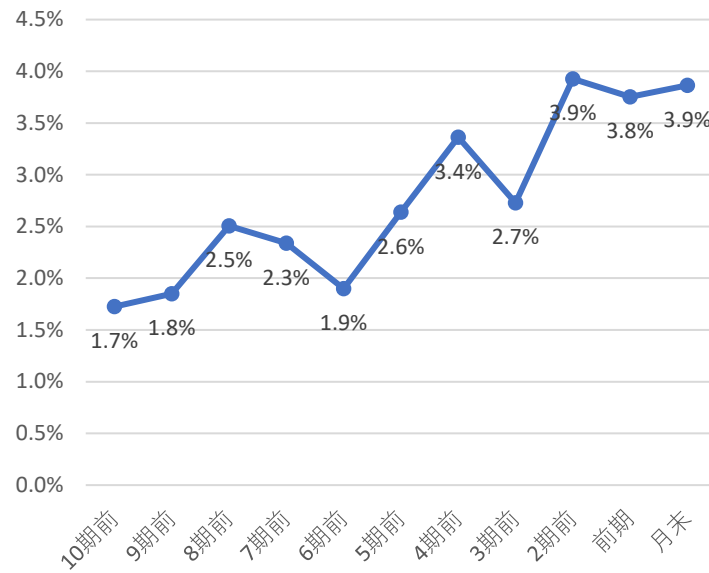

株主優待

株主優待は下記の通りだよ！
 100株で クオカード
 500円相当
 詳細は企業HPを確認してね！

直近10期の増配率

2.7倍

判定

◎
3

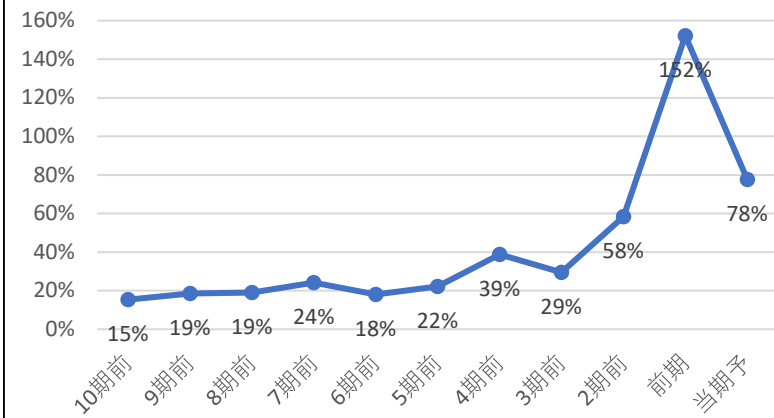

直近10年で最も高配当	3	◎
直近10年で2・3番目	2	○
直近10年で4・5番目	1	△
直近10年で5番目以降	0	×

直近10年で

2番目の配当利回り

判定

○
2

コナショック時利回り 3.36%

現在利回り 3.86%

コナショックより利回り 高い

5年平均利回り 3.3%

5年平均利回りより 高い

30%未満	3	◎
30-50%	2	○
50-70%	1	△
70%以上	0	×

判定

×
0

判定

◎
2

優待利回り(最低)

0.26%

判定

○
1

業績・財務判定

◎ **8** 点

◎ : 9・8 ○ : 7・6・5 △ : 4・3 × : 2・1・0

売上高・営業利益率・営業利益・純利益推移

☑ 売上高前年比 8% 営業利益率前年比 0.82%

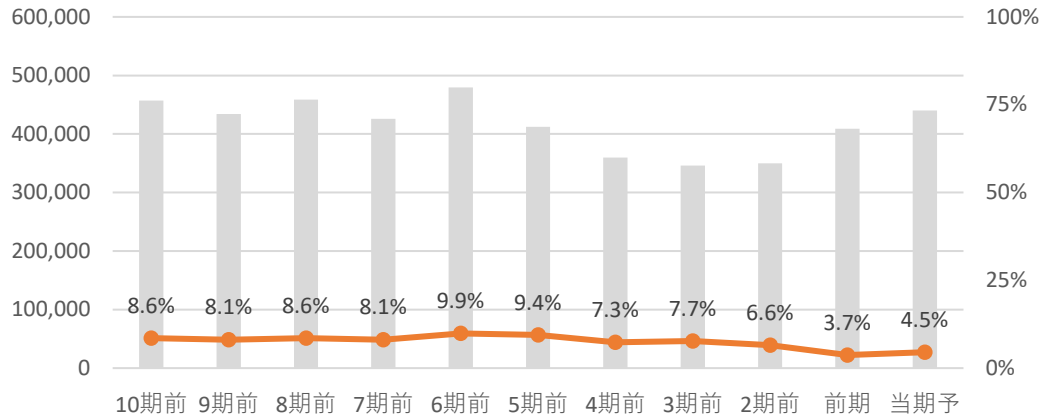

☑ 営業利益前年比 31.1% 純利益前年比 124.6%

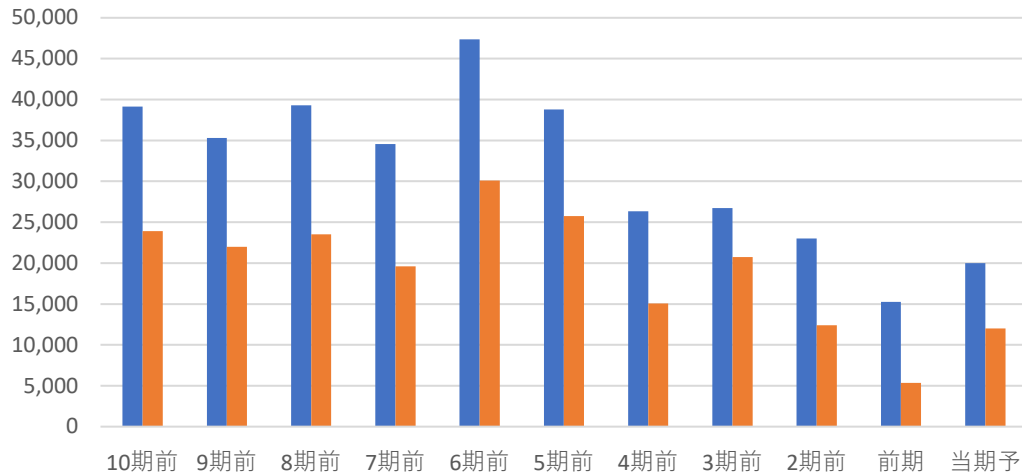

全て上昇	3	◎
2つ上昇	2	○
1つ上昇	1	△
全て減少	0	×

判定 ◎ **3**

EPS推移

☑ EPS前年比 127.3% 5年平均比 -20%

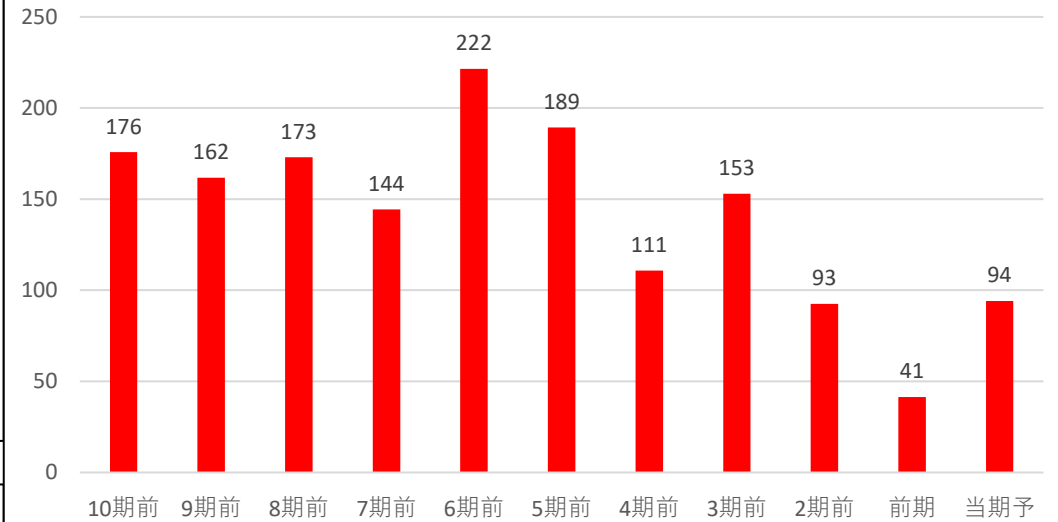

前年・5年平均両方より上昇	3	◎
どちらかより上昇	2	○
両方より減少	0	×

判定 ○ **2**

自己資本比率

☑ 自己資本比率は70%以上で超好財務企業だね！

自己資本比率 **72.60%**

70%以上	3	◎
50%以上70%未満	2	○
30%以上50%未満	1	△
30%未満	0	×

判定 ◎ **3**