

コード	5929	銘柄名	三和ホールディングス	業種	金属製品	分類	景気敏感	規模	大型		
総合判定							備考欄				
<p>総合判定</p> <p>割安判定</p> <p>3</p> <p>2</p> <p>1</p> <p>0</p> <p>業績・財務判定</p> <p>配当判定</p>							金属製品	業種純利益	2		
							割安判定	0	連続増配		
							配当判定	1	期	連続	
							業績・財務判定	3	非減配	14期	連続
							判定	イ マ イ チ	△	直近25期の赤字回数	5
◎ : 9・8 ○ : 7・6・5 △ : 4・3 × : 2・1・0							株主還元方針	配当性向	35% 目安		
事業概要							ディフェンシブ銘柄条件				
シャッター最大手。重量・軽量とも国内首位。欧米拡大。非シャッター部門を強化。							株探より引用	①減配履歴	○		
企業情報								②リマン時騰落率	-38%		
株価	2,453	円	時価総額	1	兆円未満		③赤字履歴	×			
配当金	58	円	規模	大型	株	株主優待	10ヶ月時騰落率	-15%			
配当利回り (NISA補正)	2.36 3.16	%	決算月	3	月	有 100 株以上	2020.3月月足チャート				
4月20日 時点株価											

割安判定			× 1 点			◎ : 12・11・10 ○ : 9・8・7 △ : 6・5・4 × : 3・2・1・0																																																					
月足RSI	80		PER	13.6	5年平均	11.97	5年平均より 高い																																																				
40未満	3	◎				<table border="1"> <tr><th>期前</th><td>10</td><td>9</td><td>8</td><td>7</td><td>6</td><td>5</td><td>4</td><td>3</td><td>2</td><td>1</td><td>月末</td></tr> <tr><th>値</th><td>15.8</td><td>16.5</td><td>13.3</td><td>14.0</td><td>17.0</td><td>14.2</td><td>8.7</td><td>15.1</td><td>12.0</td><td>9.9</td><td>13.6</td></tr> </table>						期前	10	9	8	7	6	5	4	3	2	1	月末	値	15.8	16.5	13.3	14.0	17.0	14.2	8.7	15.1	12.0	9.9	13.6																								
期前	10	9	8	7	6	5	4	3	2	1	月末																																																
値	15.8	16.5	13.3	14.0	17.0	14.2	8.7	15.1	12.0	9.9	13.6																																																
40以上50未満	2	○																																																									
50以上60未満	1	△																																																									
60以上	0	×																																																									
			判定 × 0			直近10年で最も低い 3点 ◎			直近10年での低さ 5																																																		
						直近10年で2・3番目 2点 ○			判定 △ 1																																																		
						直近10年で4・5番目 1点 △																																																					
						直近10年で5番目以降 0点 ×																																																					
PBR	1.96	5年平均 1.50	5年平均より 高い				ミックス	26.52	5年平均	18.53	5年平均より 高い																																																
<table border="1"> <tr><th>期前</th><td>10</td><td>9</td><td>8</td><td>7</td><td>6</td><td>5</td><td>4</td><td>3</td><td>2</td><td>1</td><td>月末</td></tr> <tr><th>値</th><td>1.41</td><td>1.65</td><td>1.48</td><td>1.72</td><td>2.06</td><td>1.85</td><td>1.14</td><td>1.78</td><td>1.36</td><td>1.35</td><td>1.96</td></tr> </table>						期前	10	9	8	7	6	5	4	3	2	1	月末	値	1.41	1.65	1.48	1.72	2.06	1.85	1.14	1.78	1.36	1.35	1.96	<table border="1"> <tr><th>期前</th><td>10</td><td>9</td><td>8</td><td>7</td><td>6</td><td>5</td><td>4</td><td>3</td><td>2</td><td>1</td><td>月末</td></tr> <tr><th>値</th><td>22.3</td><td>27.2</td><td>19.6</td><td>24.0</td><td>34.9</td><td>26.2</td><td>9.9</td><td>26.8</td><td>16.4</td><td>13.4</td><td>26.5</td></tr> </table>						期前	10	9	8	7	6	5	4	3	2	1	月末	値	22.3	27.2	19.6	24.0	34.9	26.2	9.9	26.8	16.4	13.4	26.5
期前	10	9	8	7	6	5	4	3	2	1	月末																																																
値	1.41	1.65	1.48	1.72	2.06	1.85	1.14	1.78	1.36	1.35	1.96																																																
期前	10	9	8	7	6	5	4	3	2	1	月末																																																
値	22.3	27.2	19.6	24.0	34.9	26.2	9.9	26.8	16.4	13.4	26.5																																																
直近10年で最も低い 3点 ◎			直近10年での低さ 10			直近10年で最も低い 3点 ◎			直近10年での低さ 8																																																		
直近10年で2・3番目 2点 ○			判定 × 0			直近10年で2・3番目 2点 ○			判定 × 0																																																		
直近10年で4・5番目 1点 △						直近10年で4・5番目 1点 △																																																					
直近10年で5番目以降 0点 ×						直近10年で5番目以降 0点 ×																																																					

配当判定



5

点

◎ : 12・11・10 ○ : 9・8・7・6 △ : 5・4・3 × : 2・1・0

配当金・配当性向推移 | 増配3点 維持2点 減配0点

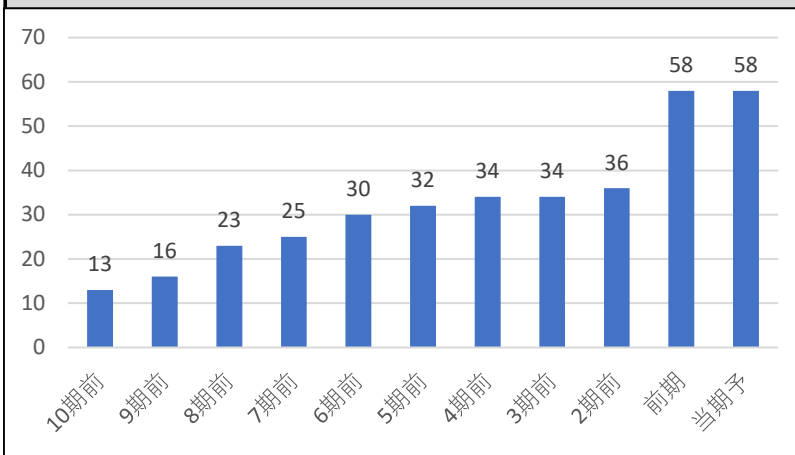

配当利回り推移

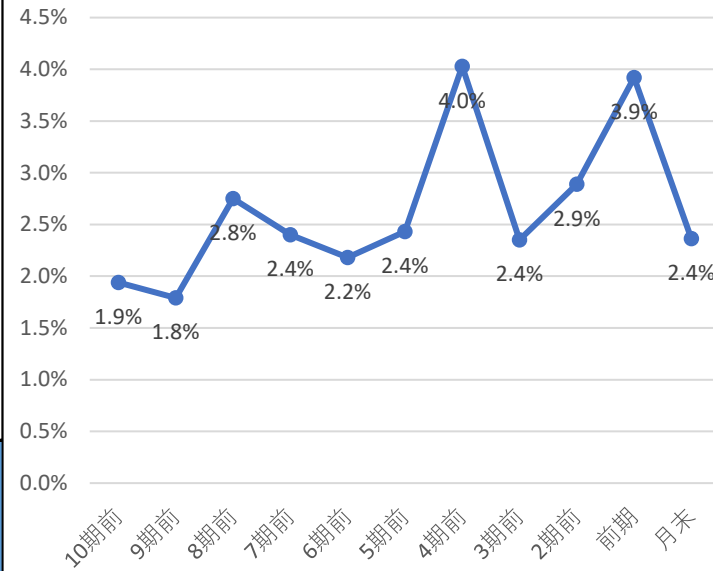

株主優待

株主優待は下記の通りだよ！

100株で クオカード
500円相当

1,000株で クオカード
2,000円相当

直近10期の増配率

4.5倍

判定

○
2

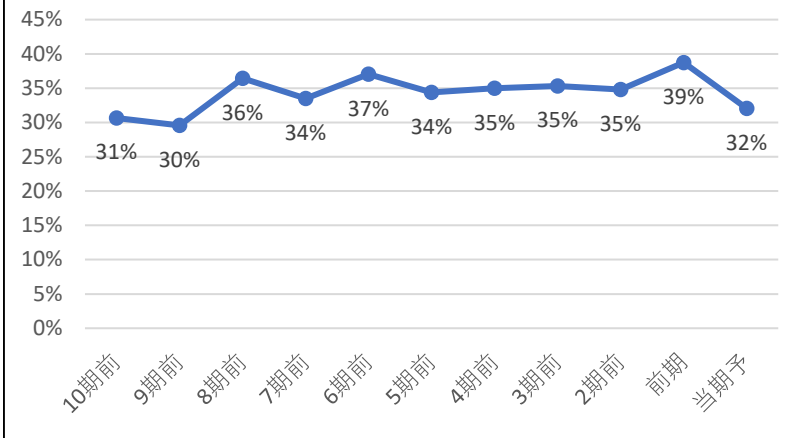

直近10年で最も高配当 3 ◎
直近10年で2・3番目 2 ○
直近10年で4・5番目 1 △
直近10年で5番目以降 0 ×

直近10年で

7番目の配当利回り

判定

×
0

コナショック時利回り 4.03%

現在利回り 2.36%

コナショックより利回り 低い

5年平均利回り 3.1%

5年平均利回りより 低い

判定

×
0

30%未満	3	◎
30-50%	2	○
50-70%	1	△
70%以上	0	×

判定

○
2

優待利回り(最低)

0.20%

判定

○
1

業績・財務判定

◎ 8 点

◎ : 9・8 ○ : 7・6・5 △ : 4・3 × : 2・1・0

売上高・営業利益率・営業利益・純利益推移

☑ 売上高前年比 2% 営業利益率前年比 0.43%

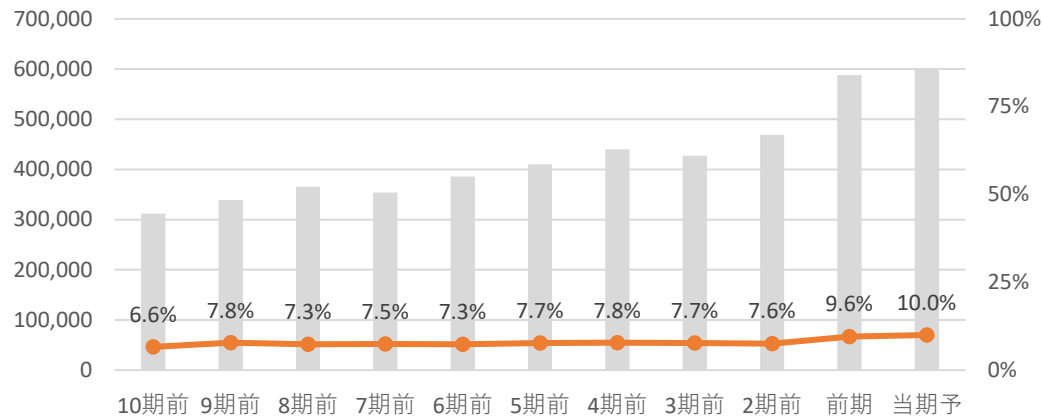

☑ 営業利益前年比 6.6% 純利益前年比 20.9%

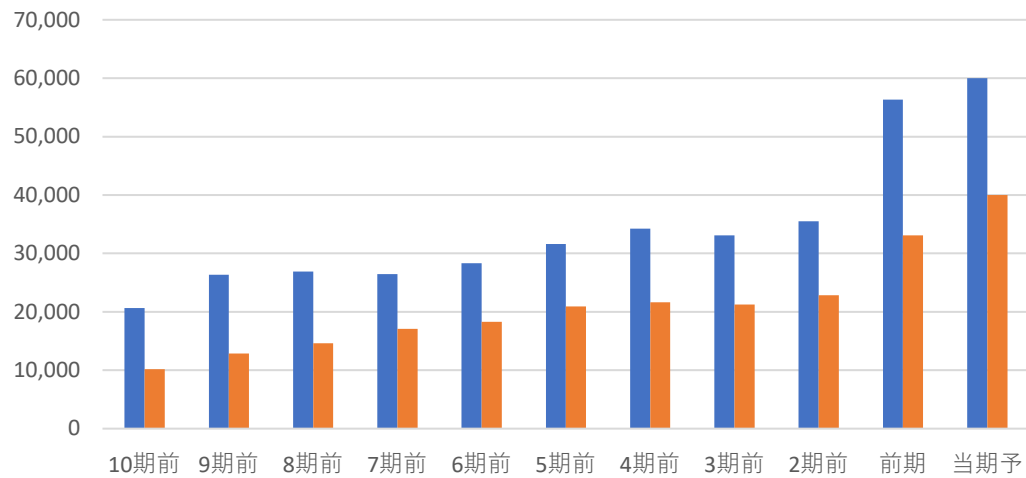

全て上昇 3 ◎
 2つ上昇 2 ○
 1つ上昇 1 △
 全て減少 0 ×

判定 ◎ 3

EPS推移

☑ EPS前年比 20.8% 5年平均比 68%

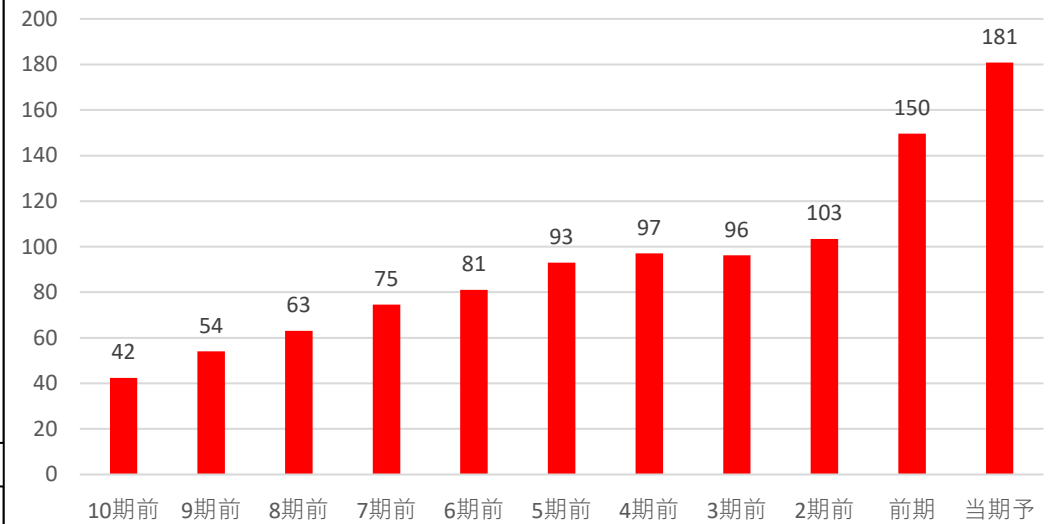

前年・5年平均両方より上昇 3 ◎
 どちらかより上昇 2 ○
 両方より減少 0 ×

判定 ◎ 3

自己資本比率

☑ 自己資本比率は50%以上で好財務企業だね！

自己資本比率 56.80%

70%以上 3 ◎
 50%以上70%未満 2 ○
 30%以上50%未満 1 △
 30%未満 0 ×

判定 ○ 2

コード	5947	銘柄名	リンナイ	業種	金属製品	分類	超DF	規模	大型			
総合判定							備考欄					
<p>総合判定</p> <p>◎ : 9・8 ○ : 7・6・5 △ : 4・3 × : 2・1・0</p>							割安判定	2	金属製品	業種純利益	3	
							配当判定	3	連続増配		21期	連続
							業績・財務判定	2	非減配		21期	連続
							判定	割安	○	直近25期の赤字回数		0
									株主還元方針		総還元性向 40%	
		株探より引用		配当性向 40%								
		※2025年度までの目標		①減配履歴 ○								
		ディフェンシブ銘柄条件		②リマン時騰落率 -4%								
		株探より引用		③赤字履歴 ○								
		株探より引用		30日時騰落率 4%								
		株探より引用		2020.3月月足チャート								
事業概要												
ガス器具最大手。厨房・給湯の両輪。暖房機器にも強み。海外積極展開。							株探より引用					
企業情報												
株価	3,300	円	時価総額	1	兆円未満							
配当金	60	円	規模	大型	株	株主優待						
配当利回り (NISA補正)	1.82 2.62	%	決算月	3	月	無 株以上						
4月20日 時点株価												

割安判定

○ 7 点

◎ : 12・11・10 ○ : 9・8・7 △ : 6・5・4 × : 3・2・1・0

月足RSI 52 PER 18.9 5年平均 19.75 5年平均より 低い

40未満	3	◎
40以上50未満	2	○
50以上60未満	1	△
60以上	0	×

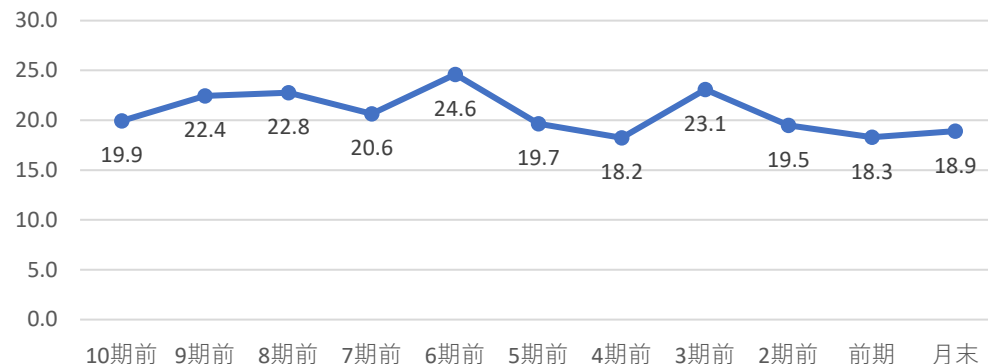

判定 1

直近10年で最も低い	3点	◎	直近10年での低さ	3
直近10年で2・3番目	2点	○	判定	○
直近10年で4・5番目	1点	△	判定	2
直近10年で5番目以降	0点	×		

PBR 1.26 5年平均 1.42 5年平均より 低い ミックス 23.79 5年平均 28.40 5年平均より 低い

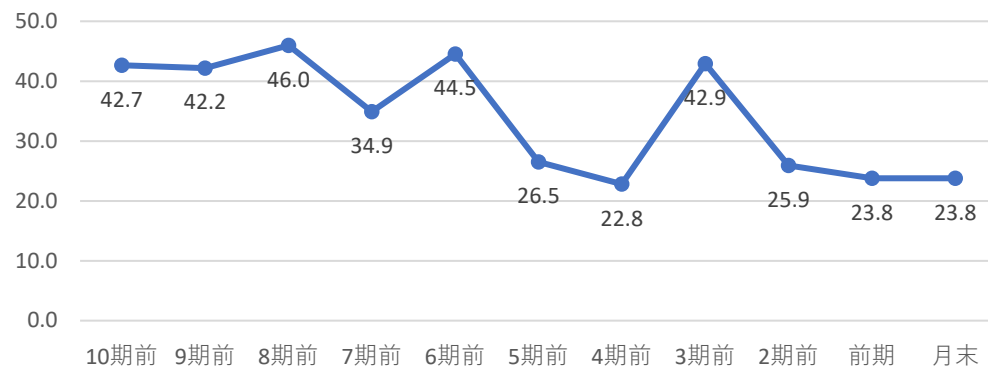

判定 2

直近10年で最も低い	3点	◎	直近10年での低さ	3
直近10年で2・3番目	2点	○	判定	○
直近10年で4・5番目	1点	△	判定	2
直近10年で5番目以降	0点	×		

配当判定 ◎ 10 点			◎ : 12・11・10 ○ : 9・8・7・6 △ : 5・4・3 × : 2・1・0					
配当金・配当性向推移 増配3点 維持2点 減配0点			配当利回り推移			株主優待		
						株主優待はないよ！ 株で 円相当		
直近10期の増配率		判 定 ◎	直近10年で最も高配当 3 ◎ 直近10年で2・3番目 2 ○ 直近10年で4・5番目 1 △ 直近10年で5番目以降 0 ×					
2.6 倍			判 定 ◎ 3					
			直近10年で 1 番目の配当利回り 判 定 ◎ 3					
30%未満 3 ◎ 30-50% 2 ○ 50-70% 1 △ 70%以上 0 ×			判 定 ○ 2					
			コナショック時利回り 1.29% 現在利回り 1.82% コナショックより利回り 高い					
			5年平均利回り 1.3% 判 定 ◎ 2 5年平均利回りより 高い					
			優待利回り(最低) 判 定 ×					
			#DIV/0! 判 定 0					

業績・財務判定 ○ 5 点

◎: 9・8 ○: 7・6・5 △: 4・3 ×: 2・1・0

売上高・営業利益率・営業利益・純利益推移

☑ 売上高前年比 3% 営業利益率前年比 -0.88%

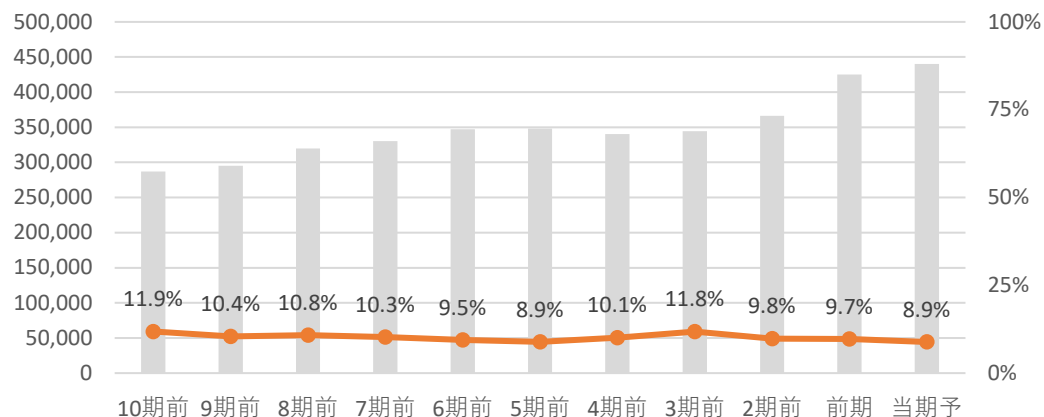

☑ 営業利益前年比 -5.8% 純利益前年比 -4.2%

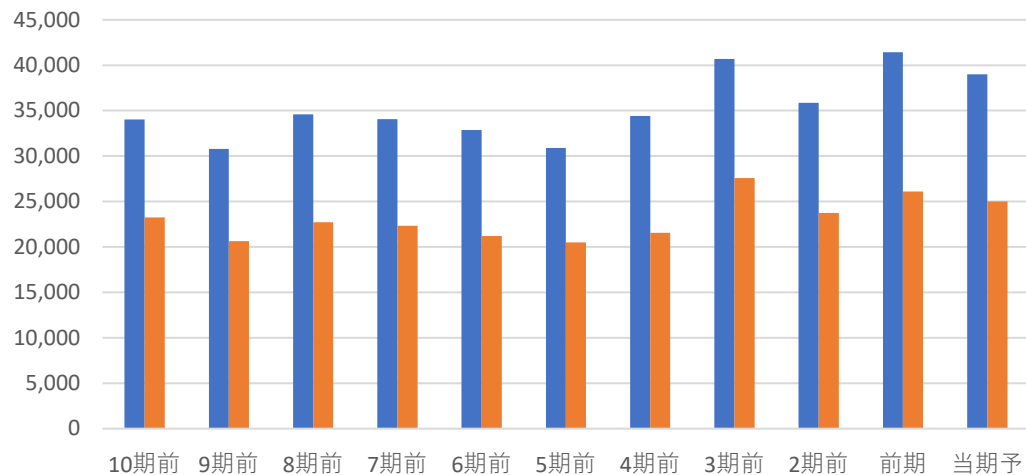

全て上昇	3	◎
2つ上昇	2	○
1つ上昇	1	△
全て減少	0	×

判定 △ 1

EPS推移

☑ EPS前年比 -1.3% 5年平均比 11%

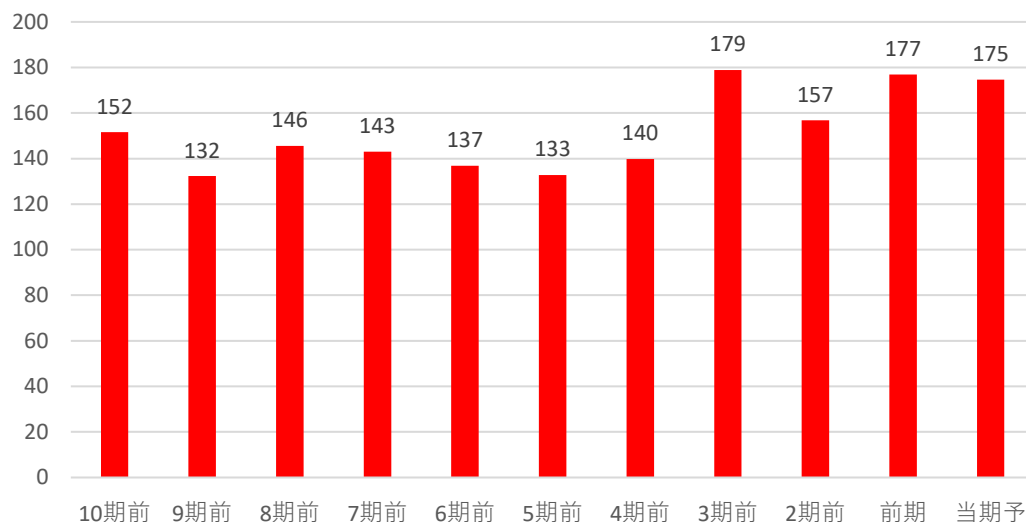

前年・5年平均両方より上昇	3	◎
どちらかより上昇	2	○
両方より減少	0	×

判定 ○ 2

自己資本比率

☑ 自己資本比率は50%以上で好財務企業だね!

自己資本比率 66.40%

70%以上	3	◎
50%以上70%未満	2	○
30%以上50%未満	1	△
30%未満	0	×

判定 ○ 2

コード	5938	銘柄名	LIXIL	業種	金属製品	分類	景気敏感	規模	大型			
総合判定							備考欄					
<p>総合判定</p> <p>割安判定</p> <p>3</p> <p>2</p> <p>1</p> <p>0</p> <p>業績・財務判定</p> <p>配当判定</p>							割安判定	1	金属製品	業種純利益	5	
							配当判定	1	連続増配		期	連続
							業績・財務判定	1	非減配		26期	連続
							判定	イ マ イ チ	△	直近25期の赤字回数		4
◎ : 9・8 ○ : 7・6・5 △ : 4・3 × : 2・1・0							株主還元方針					
事業概要							ディフェンシブ銘柄条件					
トステム、INAXなど5社が統合。日本最大の住設機器・建材メーカー。コア事業に集中。							株探より引用		①減配履歴	○		
企業情報									②リマン時騰落率	-23%		
株価		1,742	円	時価総額		1	兆円未満		③赤字履歴	×		
配当金		90	円	規模		大型	株		株主優待	30%以上		
配当利回り (NISA補正)		5.17 5.96	%	決算月		3	月				無	株以上
4月20日 時点株価									30日時騰落率	-17%		
									2020.3月月足チャート			

割安判定			△	5	点	◎ : 12・11・10 ○ : 9・8・7 △ : 6・5・4 × : 3・2・1・0						
月足RSI	41					PER	45.5	5年平均	22.19	5年平均より	高い	
40未満	3	◎										
40以上50未満	2	○										
50以上60未満	1	△										
60以上	0	×										
						直近10年で最も低い	3点	◎	直近10年での低さ	9		
						直近10年で2・3番目	2点	○	判定	×		
						直近10年で4・5番目	1点	△	判定	0		
						直近10年で5番目以降	0点	×				
PBR	0.79	5年平均	1.06	5年平均より		低い	ミックス	35.79	5年平均	24.41	5年平均より	高い
						直近10年で最も低い	3点	◎	直近10年での低さ	2		
						直近10年で2・3番目	2点	○	判定	○		
						直近10年で4・5番目	1点	△	判定	△		
						直近10年で5番目以降	0点	×	判定	1		

配当判定



5

点

◎ : 12・11・10 ○ : 9・8・7・6 △ : 5・4・3 × : 2・1・0

配当金・配当性向推移 | 増配3点 維持2点 減配0点

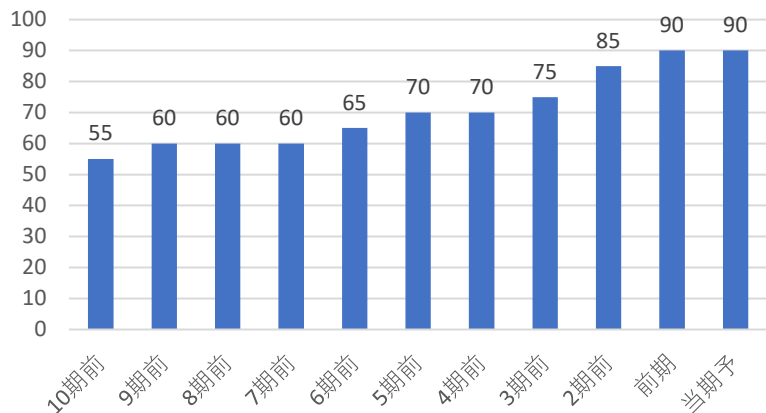

配当利回り推移

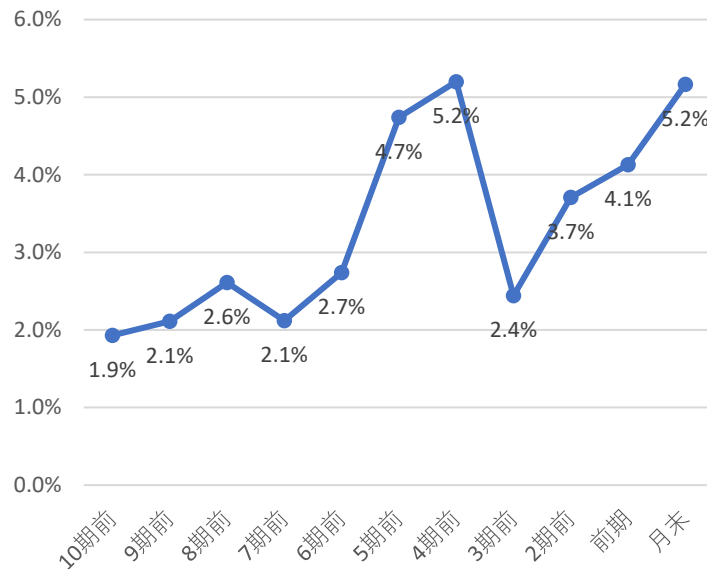

株主優待

株主優待はないよ！
株で
円相当

直近10期の増配率

1.6倍

判定

○
2

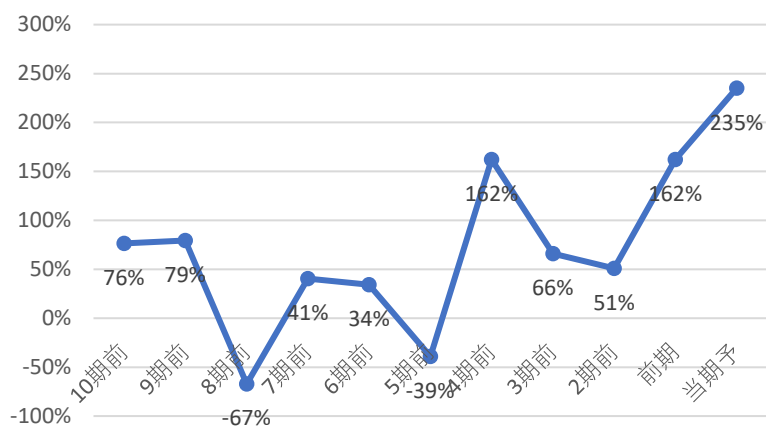

直近10年で最も高配当 3 ◎
直近10年で2・3番目 2 ○
直近10年で4・5番目 1 △
直近10年で5番目以降 0 ×

直近10年で

2番目の配当利回り

判定

○
2

コナショック時利回り 5.20%

現在利回り 5.17%

コナショックより利回り 低い

5年平均利回り 4.0%

5年平均利回りより 高い

判定

○
1

30%未満	3	◎
30-50%	2	○
50-70%	1	△
70%以上	0	×

判定

×
0

優待利回り(最低)

#DIV/0!

判定

×
0

業績・財務判定

△ 3 点

◎ : 9・8 ○ : 7・6・5 △ : 4・3 × : 2・1・0

売上高・営業利益率・営業利益・純利益推移

☑ 売上高前年比 2% 営業利益率前年比 0.17%

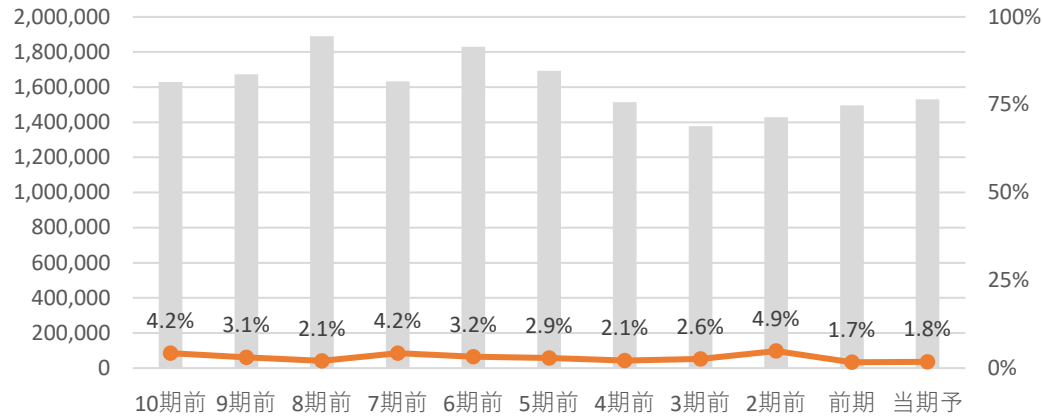

☑ 営業利益前年比 12.4% 純利益前年比 -31.2%

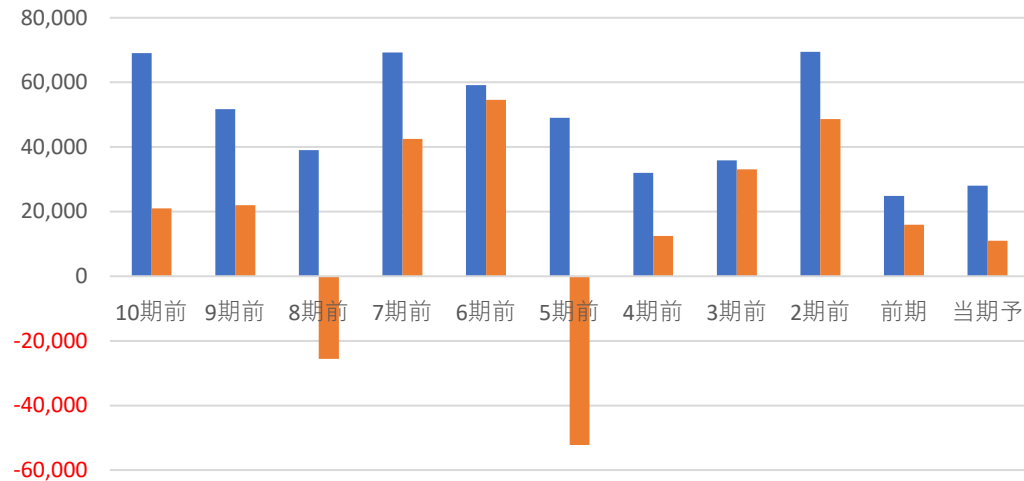

全て上昇	3	◎
2つ上昇	2	○
1つ上昇	1	△
全て減少	0	×

判定 ○ 2

EPS推移

☑ EPS前年比 -31.0% 5年平均比 -4%

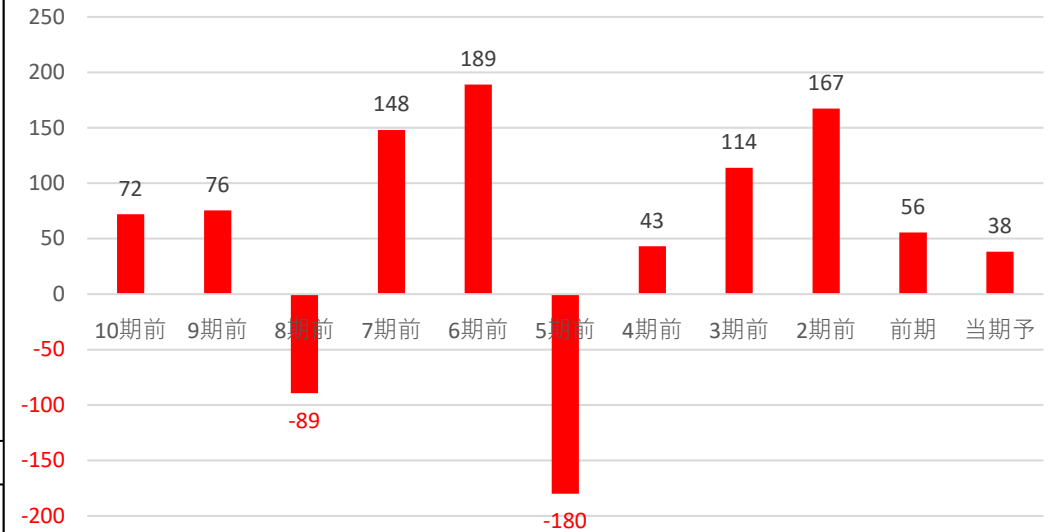

前年・5年平均両方より上昇 3 ◎
 どちらかより上昇 2 ○
 両方より減少 0 ×

判定 × 0

自己資本比率

☑ 自己資本比率は50%未満で財務面に少し不安があるね!

自己資本比率 33.70%

70%以上	3	◎
50%以上70%未満	2	○
30%以上50%未満	1	△
30%未満	0	×

判定 △ 1

コード	3433	銘柄名	トーカロ	業種	金属製品	分類	景気敏感	規模	小型		
総合判定							備考欄				
<p>総合判定</p> <p>割安判定</p> <p>3</p> <p>2</p> <p>1</p> <p>0</p> <p>業績・財務判定</p> <p>配当判定</p>							割安判定	0	金属製品	業種純利益	
							配当判定	1	連続増配	期	連続
							業績・財務判定	2	非減配	4期	連続
							判定	イ マ イ チ	△	直近25期の赤字回数	0
							◎：9・8 ○：7・6・5 △：4・3 ×：2・1・0		株主還元方針	DOE採用	5.00% 目標
事業概要							ディフェンシブ銘柄条件				
半導体・液晶製造装置部品を中心に表面処理加工。溶射加工最大手。							株探より引用	①減配履歴	×		
企業情報							②リマン時騰落率	-54%			
株価	1,831	円	時価総額	1,000	億円未満	③赤字履歴	○				
配当金	50	円	規模	小型	株	株主優待	7%				
配当利回り (NISA補正)	2.73 3.53	%	決算月	3	月	無	株以上				
4月20日 時点株価 https://tdnet-pdf.kabutan.jp/20240322/140120240322557982.pc							資本コストや株価を意識した経営の実現に向けた対応について				

割安判定			×	0	点	◎ : 12・11・10 ○ : 9・8・7 △ : 6・5・4 × : 3・2・1・0					
月足RSI	72					PER	18.8	5年平均	12.61	5年平均より	高い
40未満	3	◎									
40以上50未満	2	○									
50以上60未満	1	△									
60以上	0	×									
						直近10年で最も低い	3点	◎	直近10年での低さ	11	
						直近10年で2・3番目	2点	○			判定 ×
						直近10年で4・5番目	1点	△			判定 ×
						直近10年で5番目以降	0点	×			判定 0
PBR	2.03	5年平均	1.61			ミックス	38.12	5年平均	20.68	5年平均より	高い
直近10年で最も低い	3点	◎				直近10年で最も低い	3点	◎	直近10年での低さ	11	
直近10年で2・3番目	2点	○				直近10年で2・3番目	2点	○			判定 ×
直近10年で4・5番目	1点	△				直近10年で4・5番目	1点	△			判定 ×
直近10年で5番目以降	0点	×				直近10年で5番目以降	0点	×			判定 0

配当判定



4

点

◎ : 12・11・10 ○ : 9・8・7・6 △ : 5・4・3 × : 2・1・0

配当金・配当性向推移 | 増配3点 維持2点 減配0点

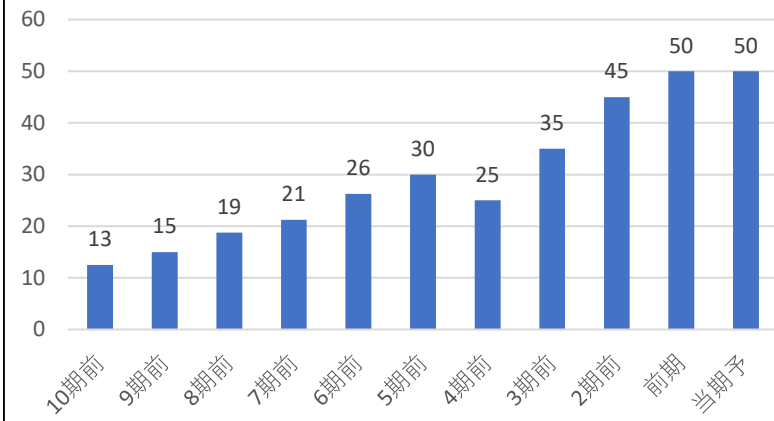

配当利回り推移

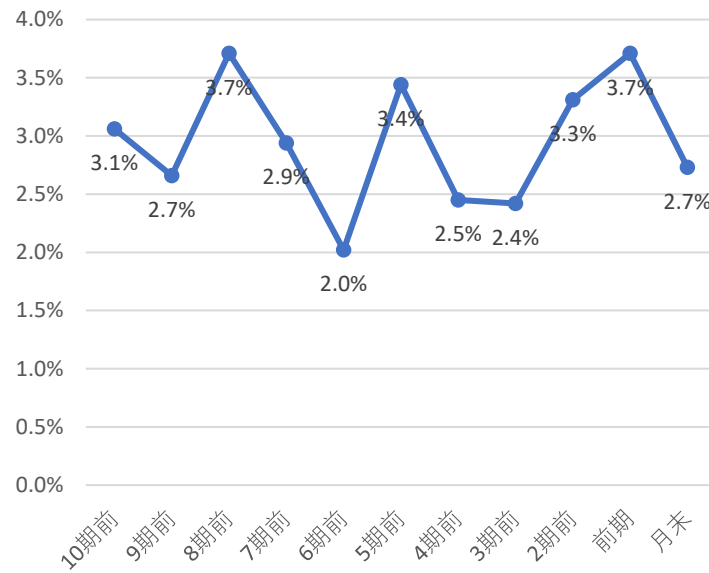

株主優待

株主優待はないよ！
株で
円相当

直近10期の増配率

4.0倍

判定

○
2

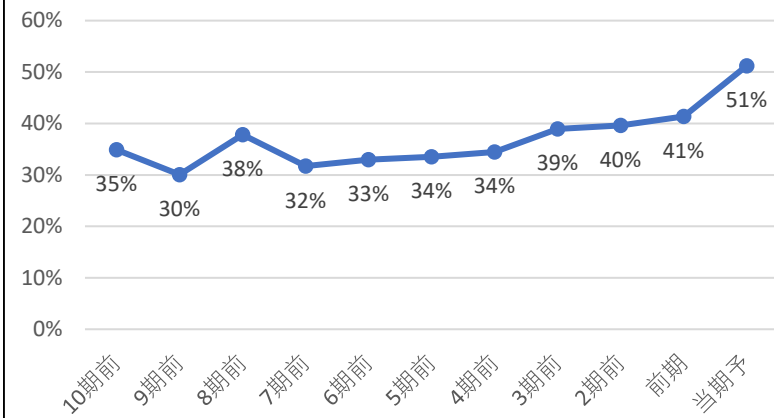

直近10年で最も高配当 3 ◎
直近10年で2・3番目 2 ○
直近10年で4・5番目 1 △
直近10年で5番目以降 0 ×

直近10年で
7番目の配当利回り
判定 ×
0

コナショック時利回り 2.45%

現在利回り 2.73%

コナショックより利回り 高い

5年平均利回り 3.1%

5年平均利回りより 低い

30%未満 3 ◎
30-50% 2 ○
50-70% 1 △
70%以上 0 ×

判定

△
1

判定

○
1

優待利回り(最低)

#DIV/0!

判定

×
0

業績・財務判定

○ 5 点

◎ : 9・8 ○ : 7・6・5 △ : 4・3 × : 2・1・0

売上高・営業利益率・営業利益・純利益推移

☑ 売上高前年比 -2% 営業利益率前年比 -3.42%

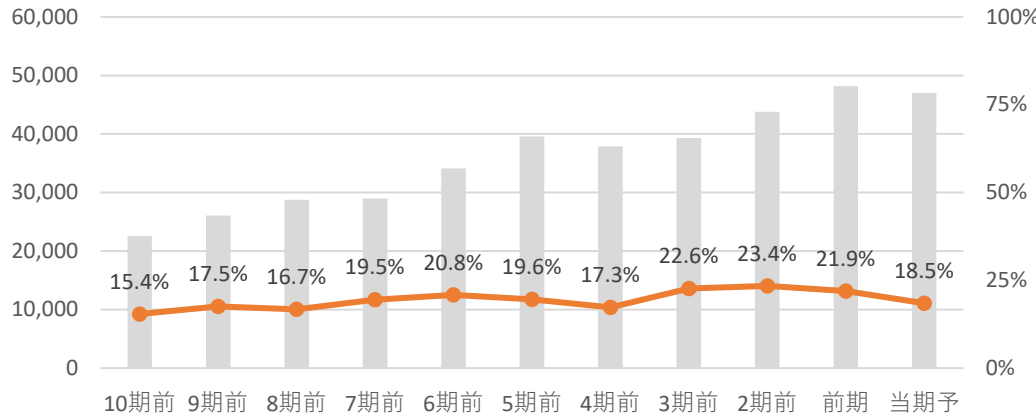

☑ 営業利益前年比 -17.6% 純利益前年比 -21.1%

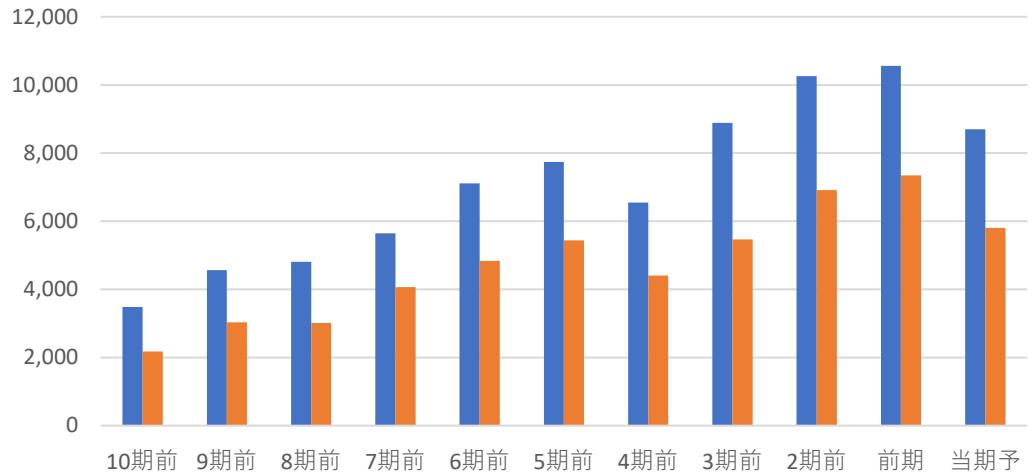

全て上昇	3	◎
2つ上昇	2	○
1つ上昇	1	△
全て減少	0	×

判定 × 0

EPS推移

☑ EPS前年比 -19.2% 5年平均比 0%

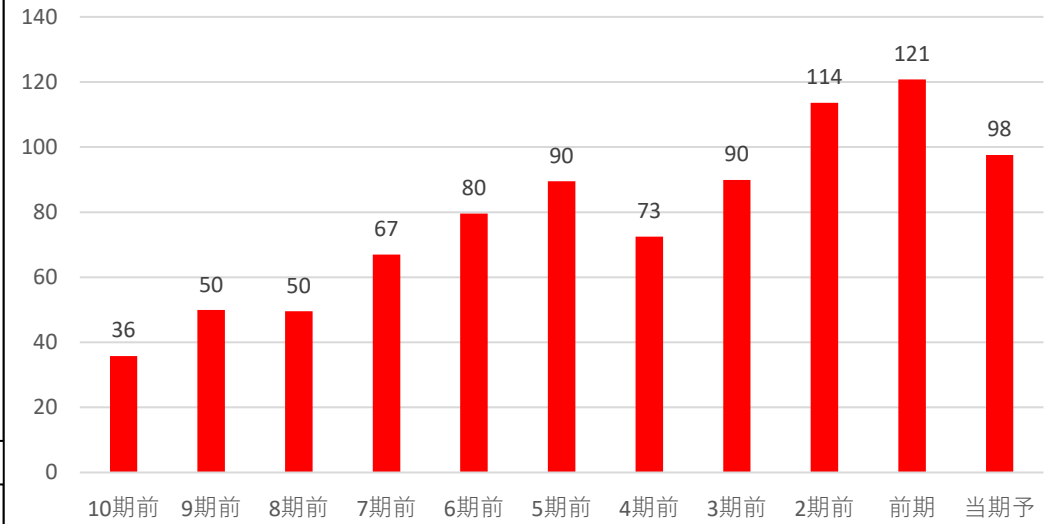

前年・5年平均両方より上昇	3	◎
どちらかより上昇	2	○
両方より減少	0	×

判定 ○ 2

自己資本比率

☑ 自己資本比率は70%以上で超好財務企業だね！

自己資本比率 74.00%

70%以上	3	◎
50%以上70%未満	2	○
30%以上50%未満	1	△
30%未満	0	×

判定 ◎ 3

コード	5951	銘柄名	ダイニチ工業	業種	金属製品	分類	ディフェンシブ	規模	小型		
総合判定							備考欄				
<p>総合判定</p>							割安判定	2	金属製品	業種純利益	
							配当判定	2	連続増配	期	連続
							業績・財務判定	3	非減配	33期	連続
							判定	割安	○	直近25期の赤字回数	2
									◎ : 9・8 ○ : 7・6・5 △ : 4・3 × : 2・1・0	株主還元方針 具体性無	
事業概要							ディフェンシブ銘柄条件				
石油ファンヒーター大手。業務用大型ストーブ、加湿器で首位。燃料電池ユニット生産も。							株探より引用	①減配履歴	○		
企業情報								②リマン時騰落率	-21%		
株価	702	円	時価総額	1,000	億円未満		③赤字履歴	×			
配当金	22	円	規模	小型	株	株主優待	10日時騰落率	2%			
配当利回り (NISA補正)	3.13 3.93	%	決算月	3	月	無 株以上	2020.3月月足チャート				
4月20日 時点株価											

割安判定

○ 9 点

◎ : 12・11・10 ○ : 9・8・7 △ : 6・5・4 × : 3・2・1・0

月足RSI 50

PER 9.1 5年平均 28.67 5年平均より **低い**

40未満	3	◎
40以上50未満	2	○
50以上60未満	1	△
60以上	0	×

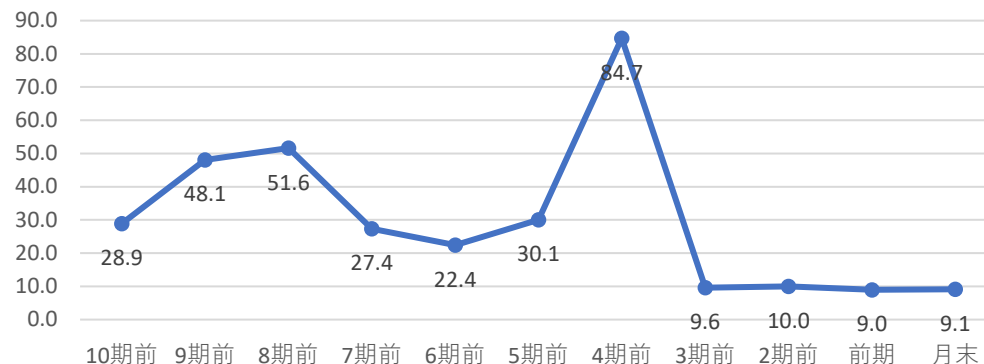

直近10年で最も低い	3点	◎	直近10年での低さ	2
直近10年で2・3番目	2点	○	判定 ○ 2	
直近10年で4・5番目	1点	△		
直近10年で5番目以降	0点	×		
判定 △ 1				

PBR 0.41 5年平均 0.47 5年平均より **低い**

ミックス 3.76 5年平均 12.84 5年平均より **低い**

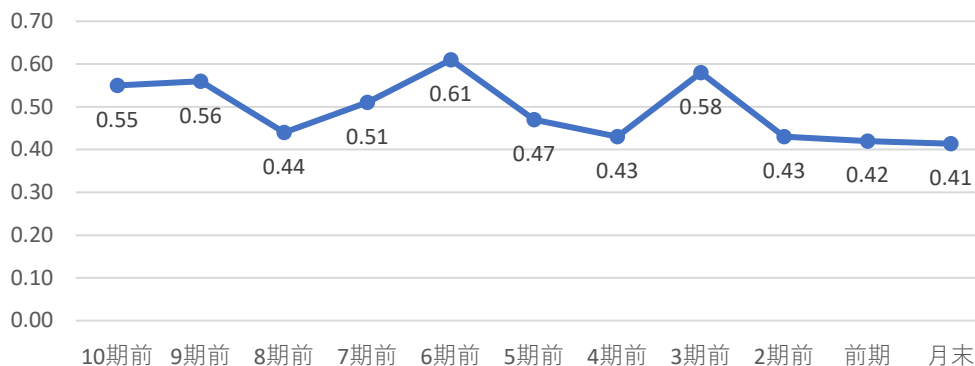

直近10年で最も低い	3点	◎	直近10年での低さ	1
直近10年で2・3番目	2点	○	判定 ◎ 3	
直近10年で4・5番目	1点	△		
直近10年で5番目以降	0点	×		
判定 △ 1				

直近10年で最も低い	3点	◎	直近10年での低さ	1
直近10年で2・3番目	2点	○	判定 ◎ 3	
直近10年で4・5番目	1点	△		
直近10年で5番目以降	0点	×		
判定 △ 1				

配当判定

○ 6 点

◎ : 12・11・10 ○ : 9・8・7・6 △ : 5・4・3 × : 2・1・0

配当金・配当性向推移 | 増配 3点 維持 2点 減配 0点

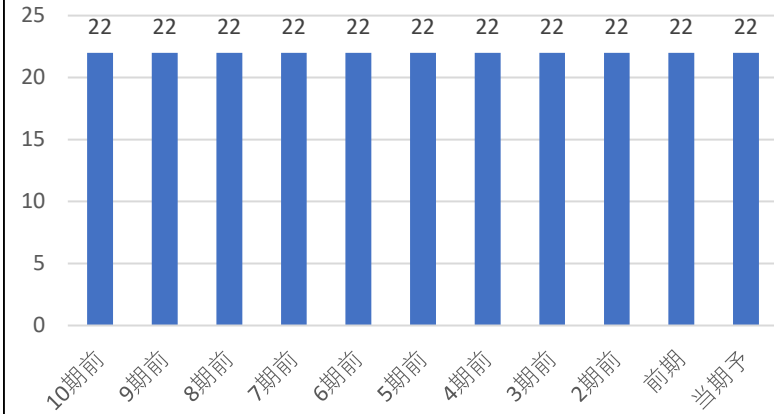

配当利回り推移

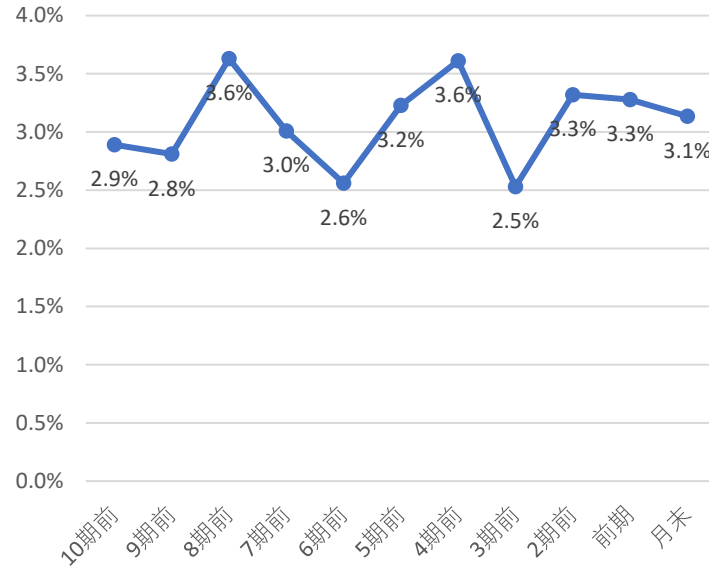

株主優待

株主優待はないよ！
株で
円相当

直近10期の増配率

1.0 倍

判定

○
2

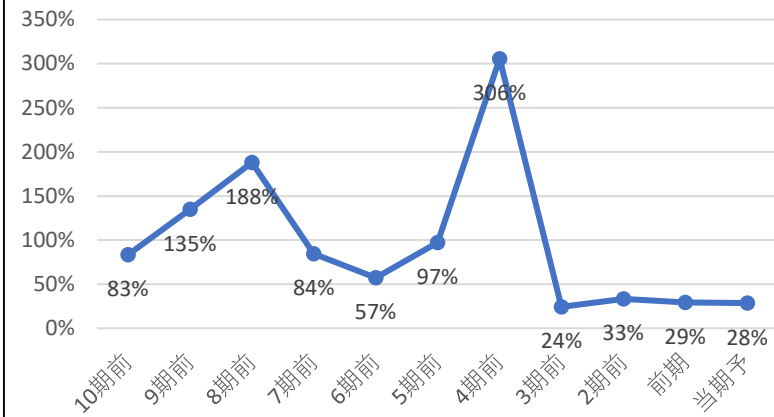

直近10年で最も高配当	3	◎
直近10年で2・3番目	2	○
直近10年で4・5番目	1	△
直近10年で5番目以降	0	×

直近10年で

6 番目の配当利回り

判定

×
0

コナショック時利回り 1.64%

現在利回り 3.13%

コナショックより利回り 高い

5年平均利回り 3.2%

5年平均利回りより 低い

判定

○
1

30%未満	3	◎
30-50%	2	○
50-70%	1	△
70%以上	0	×

判定

◎
3

優待利回り(最低)

#DIV/0!

判定

×
0

業績・財務判定

◎ 9 点

◎ : 9・8 ○ : 7・6・5 △ : 4・3 × : 2・1・0

売上高・営業利益率・営業利益・純利益推移

☑ 売上高前年比 4% 営業利益率前年比 0.00%

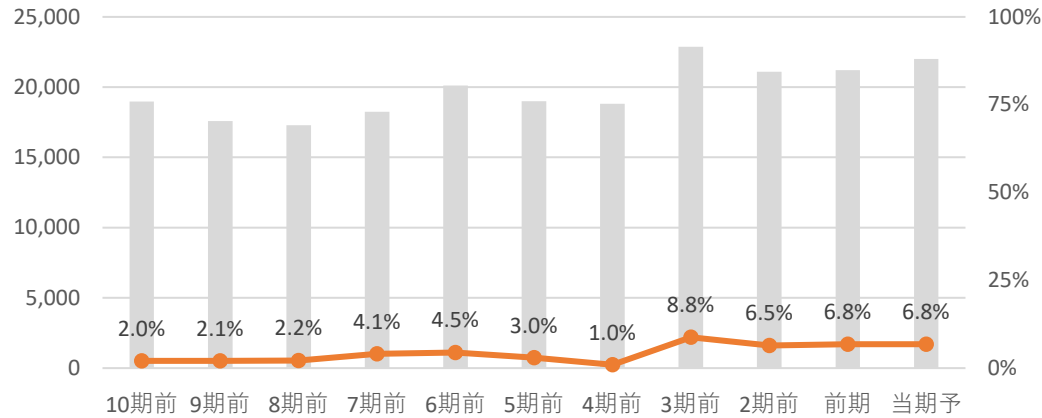

☑ 営業利益前年比 3.7% 純利益前年比 3.3%

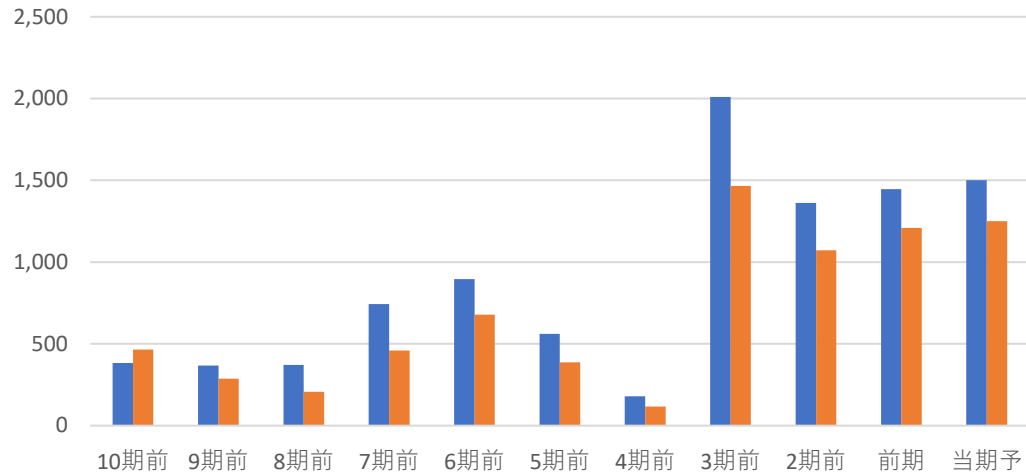

全て上昇	3	◎
2つ上昇	2	○
1つ上昇	1	△
全て減少	0	×

判定 ◎ **3**

EPS推移

☑ EPS前年比 3.2% 5年平均比 48%

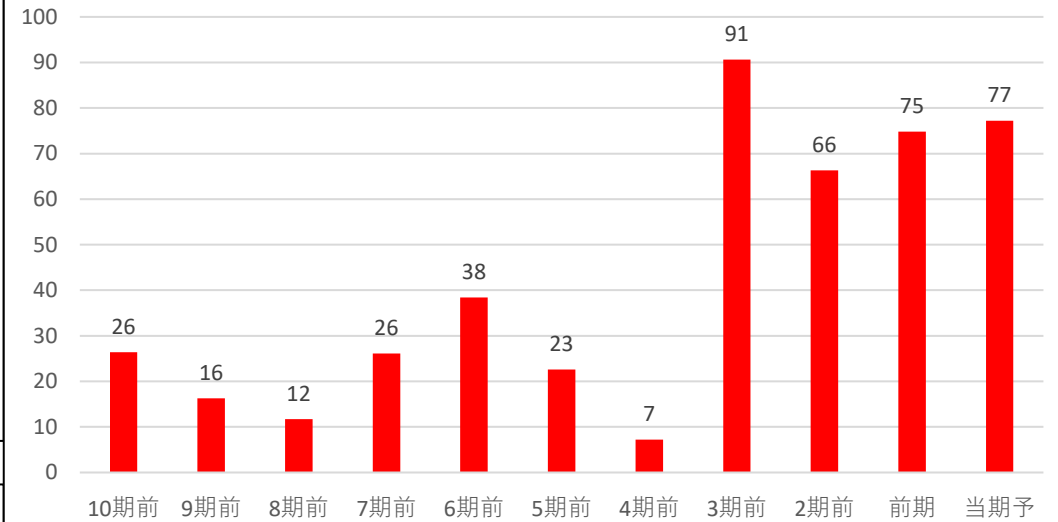

前年・5年平均両方より上昇	3	◎
どちらかより上昇	2	○
両方より減少	0	×

判定 ◎ **3**

自己資本比率

☑ 自己資本比率は70%以上で超好財務企業だね！

自己資本比率 **84.30%**

70%以上	3	◎
50%以上70%未満	2	○
30%以上50%未満	1	△
30%未満	0	×

判定 ◎ **3**

コード	5970	銘柄名	ジーテクト	業種	金属製品	分類	景気敏感	規模	小型	
総合判定							備考欄			
<p>総合判定</p> <p>割安判定</p> <p>3</p> <p>2</p> <p>1</p> <p>0</p> <p>業績・財務判定</p> <p>配当判定</p>							割安判定	0	金属製品 業種純利益	
							配当判定	2	連続増配	
							業績・財務判定	3	14期 連続	
							判定	割安	○	非減配
									5	14期 連続
							直近25期の赤字回数	0		
							株主還元方針			
							DOE目標	3.00%		
							2031.3月期までに			
事業概要							ディフェンシブ銘柄条件			
ホンダ系の自動車骨格部品メーカー。プレス部品主力で精密部品も。海外積極化。							株探より引用	①減配履歴	○	
								②リマン時騰落率	-63%	
企業情報								③赤字履歴	○	
株価	2,082	円	時価総額	1,000	億円未満					
配当金	66	円	規模	小型	株	株主優待				
配当利回り (NISA補正)	3.17 3.97	%	決算月	3	月	有 100 株以上	10ヶ月時騰落率	-15%		
4月20日 時点株価							2020.3月月足チャート			

割安判定			× 0 点			◎ : 12・11・10 ○ : 9・8・7 △ : 6・5・4 × : 3・2・1・0											
月足RSI 69			PER 8.4			5年平均 7.35			5年平均より 高い								
40未満 3 ◎ 40以上50未満 2 ○ 50以上60未満 1 △ 60以上 0 ×																	
			直近10年で最も低い 3点 ◎			直近10年での低さ 7			判定 ×								
			直近10年で2・3番目 2点 ○			判定 ×			判定 ×								
			直近10年で4・5番目 1点 △			判定 0			判定 ×								
			直近10年で5番目以降 0点 ×			判定 0			判定 ×								
PBR 0.50			5年平均 0.43			5年平均より 高い			ミックス 4.17			5年平均 3.21			5年平均より 高い		
直近10年で最も低い 3点 ◎			直近10年での低さ 6			判定 ×			直近10年で最も低い 3点 ◎			直近10年での低さ 6			判定 ×		
直近10年で2・3番目 2点 ○			判定 ×			判定 ×			直近10年で2・3番目 2点 ○			判定 ×			判定 ×		
直近10年で4・5番目 1点 △			判定 0			判定 ×			直近10年で4・5番目 1点 △			判定 0			判定 ×		
直近10年で5番目以降 0点 ×			判定 0			判定 ×			直近10年で5番目以降 0点 ×			判定 0			判定 ×		

配当判定

○ 8 点

◎ : 12・11・10 ○ : 9・8・7・6 △ : 5・4・3 × : 2・1・0

配当金・配当性向推移 | 増配3点 維持2点 減配0点

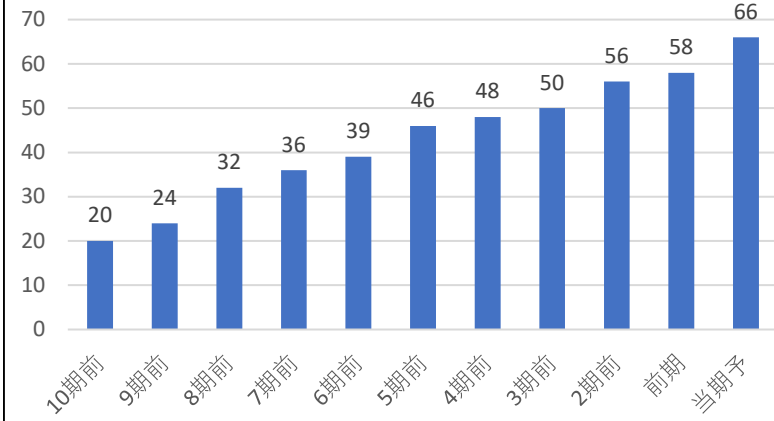

配当利回り推移

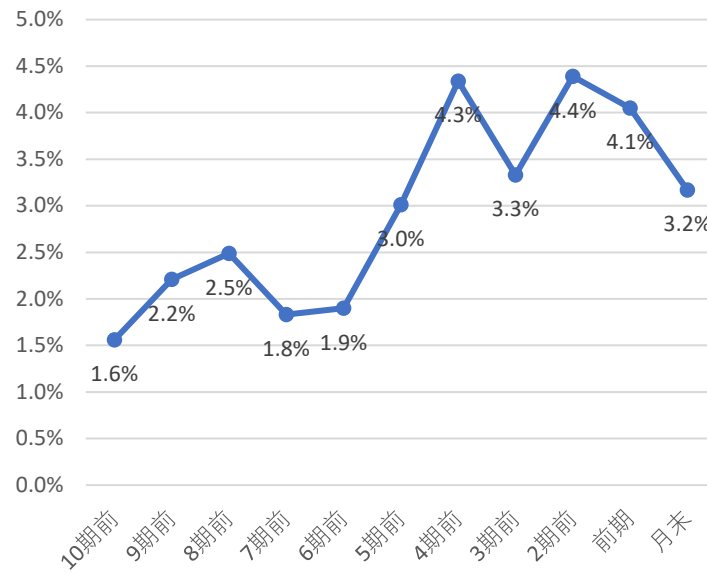

株主優待

株主優待は下記の通りだよ！

- 300株で クオカード
1,000円相当 1年以上保有
- 300株で クオカード
2,000円相当 2年以上保有
- 300株で クオカード
3,000円相当 3年以上保有
- 500株で クオカード
2,000円相当 1年以上保有
- 500株で クオカード
3,000円相当 2年以上保有
- 500株で クオカード
4,000円相当 3年以上保有

直近10期の増配率

3.3倍

判定

◎
3

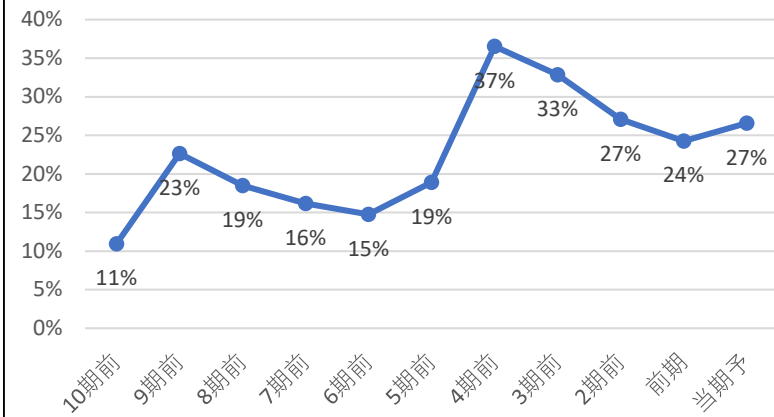

直近10年で最も高配当 3 ◎
 直近10年で2・3番目 2 ○
 直近10年で4・5番目 1 △
 直近10年で5番目以降 0 ×

直近10年で
5番目の配当利回り
判定 △
1

コナショック時利回り 4.34%
 現在利回り 3.17%
 コナショックより利回り 低い
 5年平均利回り 3.8%
 5年平均利回りより 低い

判定 ×
0

30%未満 3 ◎
 30-50% 2 ○
 50-70% 1 △
 70%以上 0 ×

判定

◎
3

優待利回り(最低)
0.16%

判定

○
1

業績・財務判定

◎ 8 点

◎ : 9・8 ○ : 7・6・5 △ : 4・3 × : 2・1・0

売上高・営業利益率・営業利益・純利益推移

☑ 売上高前年比 9% 営業利益率前年比 0.41%

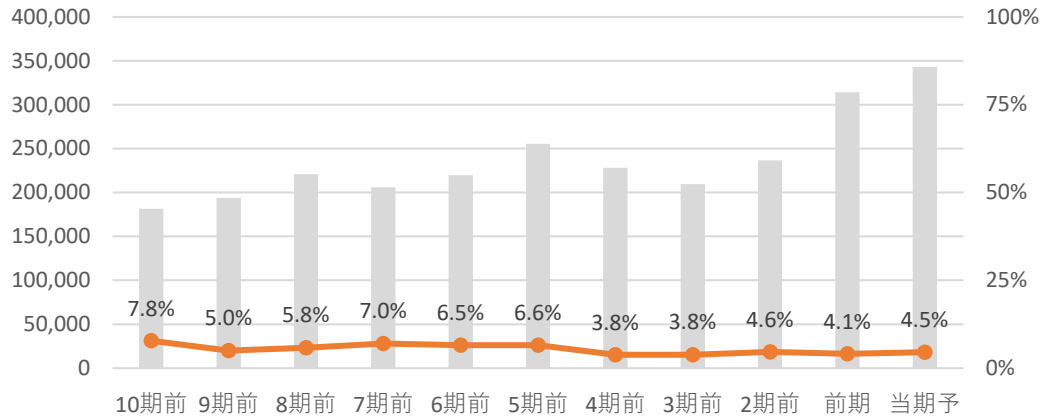

☑ 営業利益前年比 20.0% 純利益前年比 4.2%

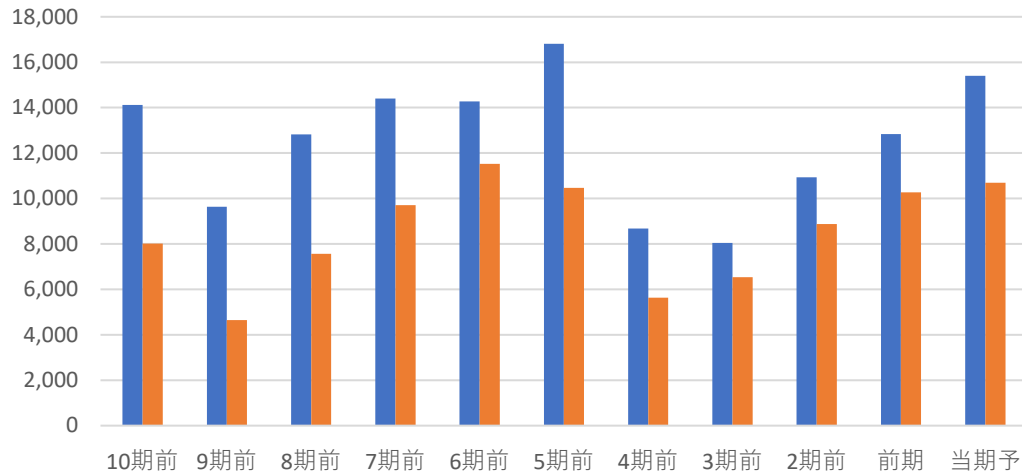

全て上昇	3	◎
2つ上昇	2	○
1つ上昇	1	△
全て減少	0	×

判定 ◎ 3

EPS推移

☑ EPS前年比 4.0% 5年平均比 28%

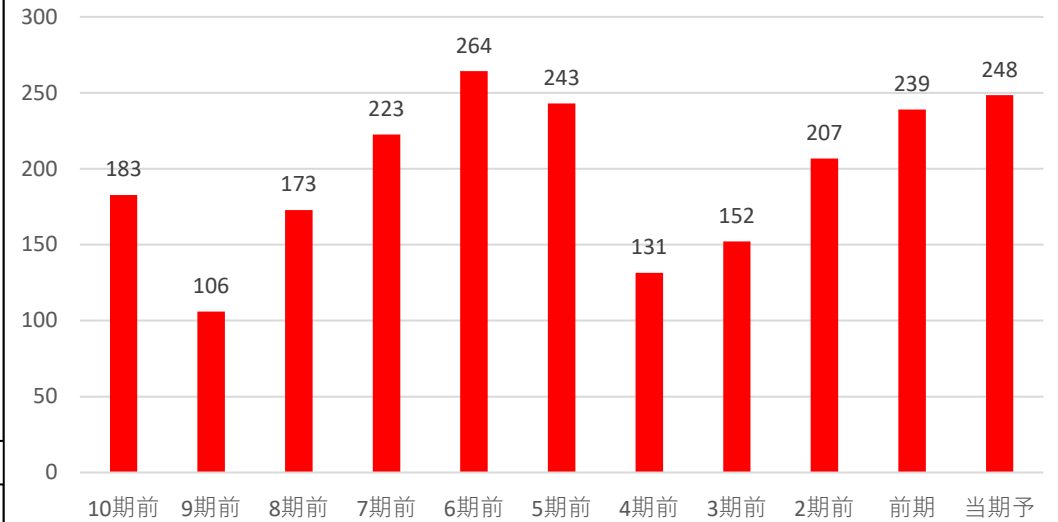

前年・5年平均両方より上昇	3	◎
どちらかより上昇	2	○
両方より減少	0	×

判定 ◎ 3

自己資本比率

☑ 自己資本比率は50%以上で好財務企業だね!

自己資本比率 61.30%

70%以上	3	◎
50%以上70%未満	2	○
30%以上50%未満	1	△
30%未満	0	×

判定 ○ 2

コード	8155	銘柄名	三益半導体工業		業種	金属製品		分類	景気敏感	規模	小型	
総合判定									備考欄			
<p>総合判定</p> <p>割安判定</p> <p>3</p> <p>2</p> <p>1</p> <p>0</p> <p>業績・財務判定</p> <p>配当判定</p>						割安判定	1	金属製品	業種純利益			
						配当判定	2	連続増配	期	連続		
						業績・財務判定	1	非減配	32期	連続		
						判定	イ マ イ チ	△	直近25期の赤字回数	0		
						◎ : 9・8		株主還元方針				
						○ : 7・6・5		具体性無				
						△ : 4・3						
						× : 2・1・0						
事業概要									ディフェンシブ銘柄条件			
信越化からシリコンウエハ研磨加工を受託。使用済みウエハ再生処理や装置販売も。						株探より引用		①減配履歴 ○				
企業情報									②リマン時騰落率 -60%			
株価			2,777	円	時価総額		1,000	億円未満		③赤字履歴 ○		
配当金			64	円	規模		小型	株		30日時騰落率 -11%		
配当利回り			2.30	%	決算月		5	月		株主優待		
(NISA補正)			3.10	%						無 株以上		
4月20日 時点株価												

割安判定

△ 4 点

◎ : 12・11・10 ○ : 9・8・7 △ : 6・5・4 × : 3・2・1・0

月足RSI 51

PER 12.7 5年平均 17.07 5年平均より **低い**

40未満	3	◎
40以上50未満	2	○
50以上60未満	1	△
60以上	0	×

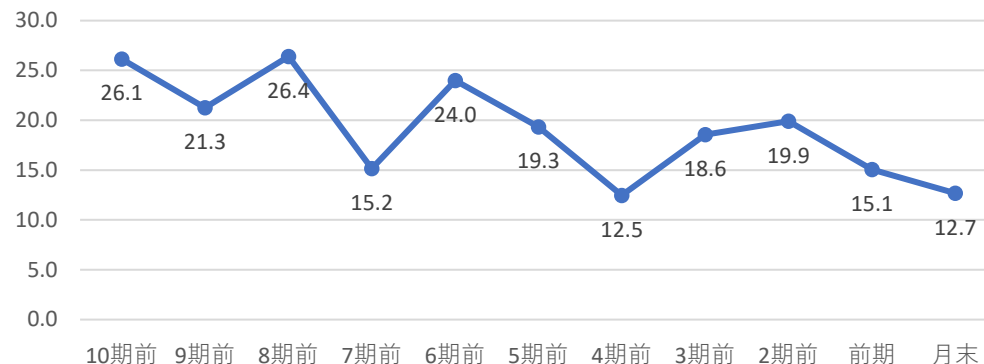

直近10年で最も低い 3点 ◎ 直近10年での低さ 2

判定
1

直近10年で2・3番目	2点	○
直近10年で4・5番目	1点	△
直近10年で5番目以降	0点	×

判定
2

PBR 1.11 5年平均 1.05 5年平均より **高い**

ミックス 14.14 5年平均 18.30 5年平均より **低い**

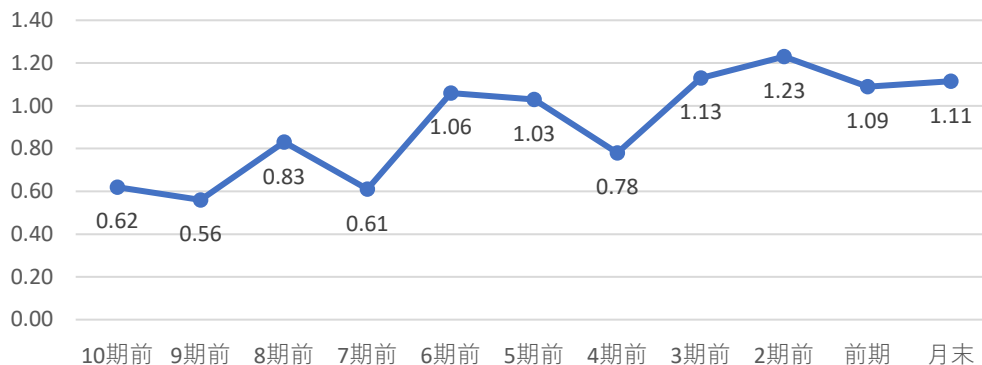

直近10年で最も低い 3点 ◎ 直近10年での低さ 9

判定
0

直近10年で最も低い 3点 ◎ 直近10年での低さ 4

直近10年で2・3番目	2点	○
直近10年で4・5番目	1点	△
直近10年で5番目以降	0点	×

判定
1

配当判定

○ 9 点

◎ : 12・11・10 ○ : 9・8・7・6 △ : 5・4・3 × : 2・1・0

配当金・配当性向推移 | 増配3点 維持2点 減配0点

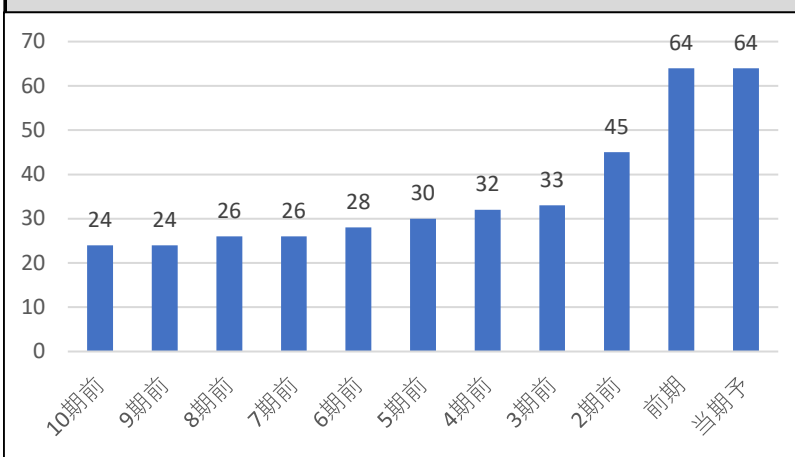

配当利回り推移

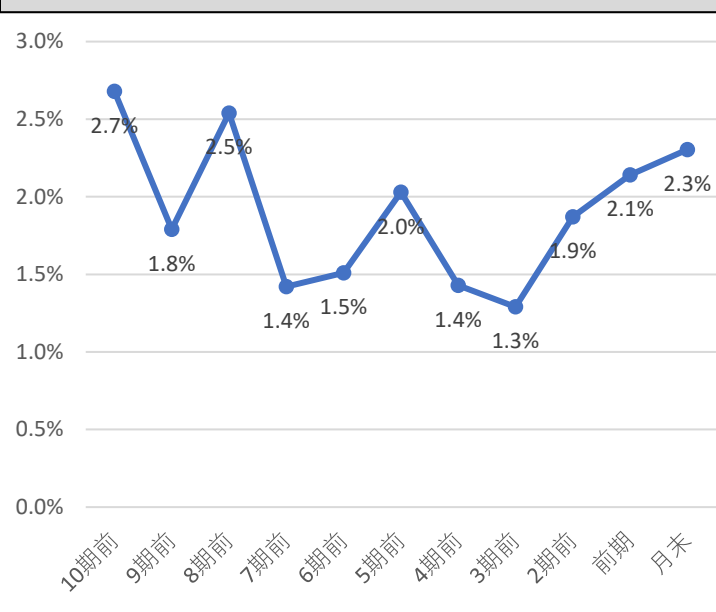

株主優待

株主優待はないよ！
株で
円相当

直近10期の増配率

2.7倍

判定

○
2

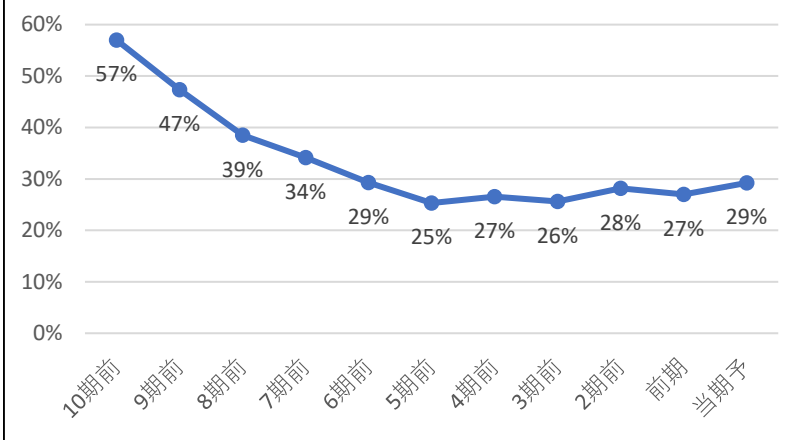

直近10年で最も高配当	3	◎
直近10年で2・3番目	2	○
直近10年で4・5番目	1	△
直近10年で5番目以降	0	×

直近10年で
3番目の配当利回り

判定
○
2

コナショック時利回り	1.81%
現在利回り	2.30%
コナショックより利回り	高い
5年平均利回り	1.8%
5年平均利回りより	高い

判定
◎
2

30%未満	3	◎
30-50%	2	○
50-70%	1	△
70%以上	0	×

判定
◎
3

優待利回り(最低)
#DIV/0!

判定
×
0

業績・財務判定

△ 4 点

◎: 9・8 ○: 7・6・5 △: 4・3 ×: 2・1・0

売上高・営業利益率・営業利益・純利益推移

☑ 売上高前年比 -5% 営業利益率前年比 -0.31%

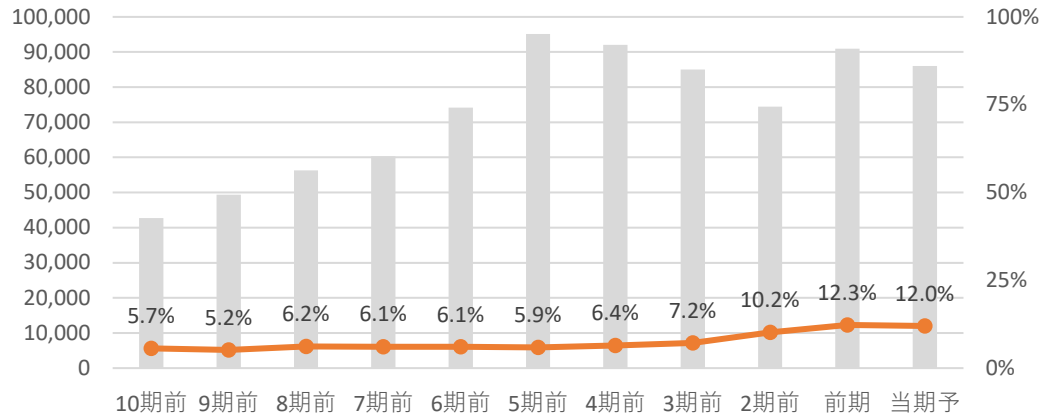

☑ 営業利益前年比 -7.8% 純利益前年比 -7.7%

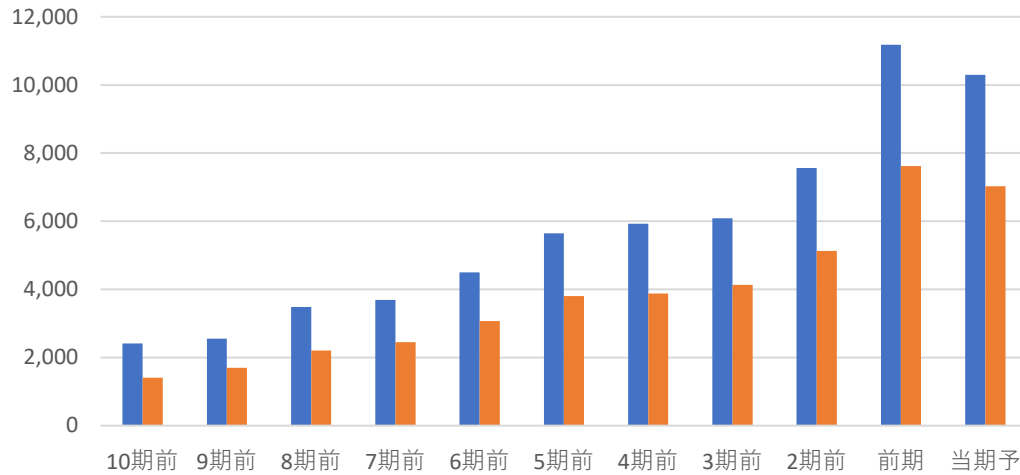

全て上昇	3	◎
2つ上昇	2	○
1つ上昇	1	△
全て減少	0	×

判定 ×
0

EPS推移

☑ EPS前年比 -7.8% 5年平均比 43%

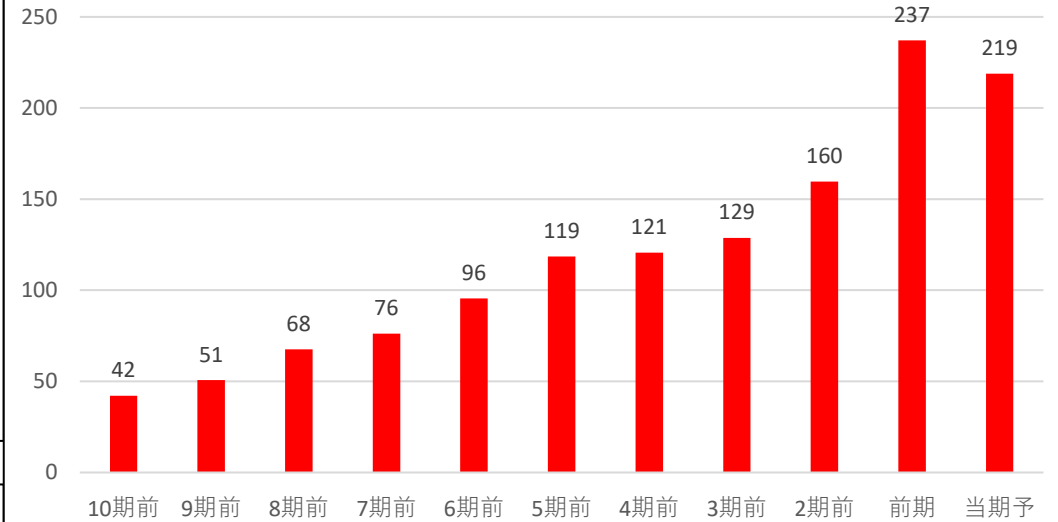

前年・5年平均両方より上昇	3	◎
どちらかより上昇	2	○
両方より減少	0	×

判定 ○
2

自己資本比率

☑ 自己資本比率は50%以上で好財務企業だね!

自己資本比率 66.90%

70%以上	3	◎
50%以上70%未満	2	○
30%以上50%未満	1	△
30%未満	0	×

判定 ○
2

コード	3434	銘柄名	アルファ	業種	金属製品	分類	景気敏感	規模	小型			
総合判定							備考欄					
<p>総合判定</p> <p>割安判定</p> <p>3</p> <p>2</p> <p>1</p> <p>0</p> <p>業績・財務判定</p> <p>配当判定</p>							割安判定	0	金属製品	業種純利益		
							配当判定	2	連続増配	期	連続	
							業績・財務判定	3	非減配	3期	連続	
							判定	割安	○	直近25期の赤字回数	4	
									◎ : 9・8 ○ : 7・6・5 △ : 4・3 × : 2・1・0	株主還元方針	累進配当 (中経計画)	
事業概要							ディフェンシブ銘柄条件					
自動車ロックシステム大手。日産向け過半。住宅、ロッカー用施錠部品や宅配ボックスも。							株探より引用	①減配履歴	×			
企業情報							②リマン時騰落率	-61%				
株価							1,498	円	時価総額	1,000	億円未満	
配当金							45	円	規模	小型	株	
配当利回り (NISA補正)							3.00	%	決算月	3	月	
							株主優待		有		株以上	
4月20日 時点株価							https://www.kk-alpha.com/ir/pdf/mp2023_2026.pdf 2027.3月期迄の中期経営計画					
							30日時騰落率	-11%				
							2020.3月月足チャート					

割安判定 × 2 点			◎ : 12・11・10 ○ : 9・8・7 △ : 6・5・4 × : 3・2・1・0		
月足RSI 67			PER 7.2	5年平均 17.06	5年平均より 低い
40未満	3	◎			
40以上50未満	2	○			
50以上60未満	1	△			
60以上	0	×			
			直近10年で最も低い 3点 ◎	直近10年での低さ 5	
			直近10年で2・3番目 2点 ○	判定 △	
			直近10年で4・5番目 1点 △	判定 1	
			直近10年で5番目以降 0点 ×		
PBR 0.42	5年平均 0.39	5年平均より 高い	ミックス 3.04	5年平均 7.30	5年平均より 低い
直近10年で最も低い 3点 ◎	直近10年での低さ 6		直近10年で最も低い 3点 ◎	直近10年での低さ 4	
直近10年で2・3番目 2点 ○	判定 ×		直近10年で2・3番目 2点 ○	判定 △	
直近10年で4・5番目 1点 △	判定 0		直近10年で4・5番目 1点 △	判定 1	
直近10年で5番目以降 0点 ×			直近10年で5番目以降 0点 ×		

配当判定

○ 8 点

◎ : 12・11・10 ○ : 9・8・7・6 △ : 5・4・3 × : 2・1・0

配当金・配当性向推移 | 増配3点 維持2点 減配0点

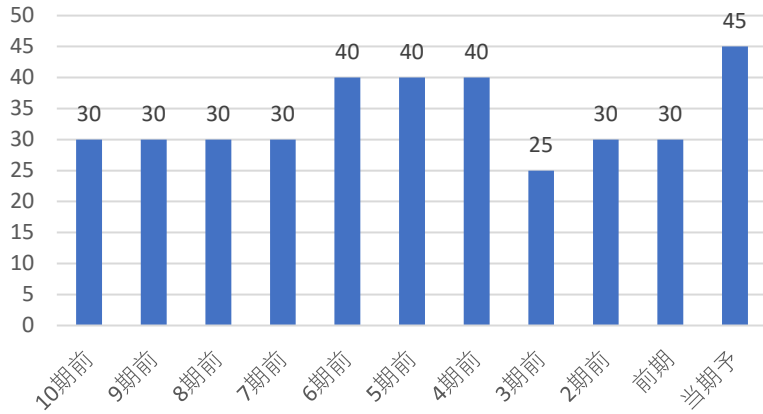

配当利回り推移

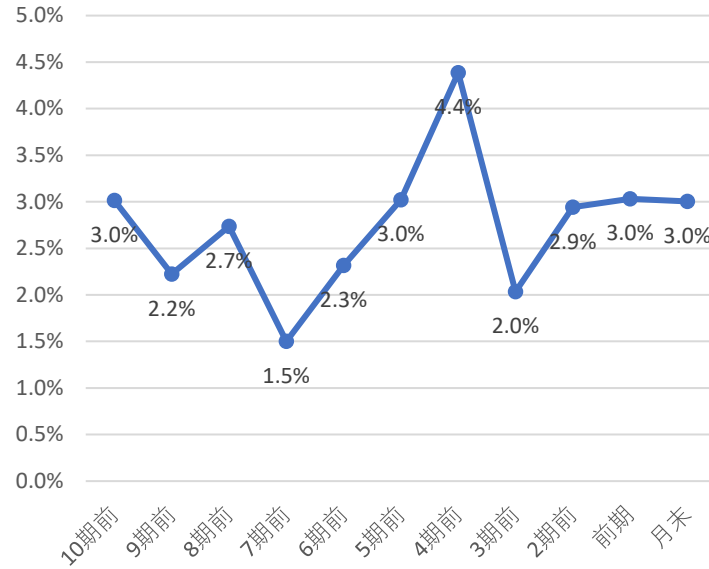

株主優待

株主優待は下記の通りだよ！

- 300 株で 食品カタログ
3,000 円相当
- 500 株で 食品カタログ
5,000 円相当
- 1,000 株で 食品カタログ
10,000 円相当

直近10期の増配率

1.5 倍

判定

◎
3

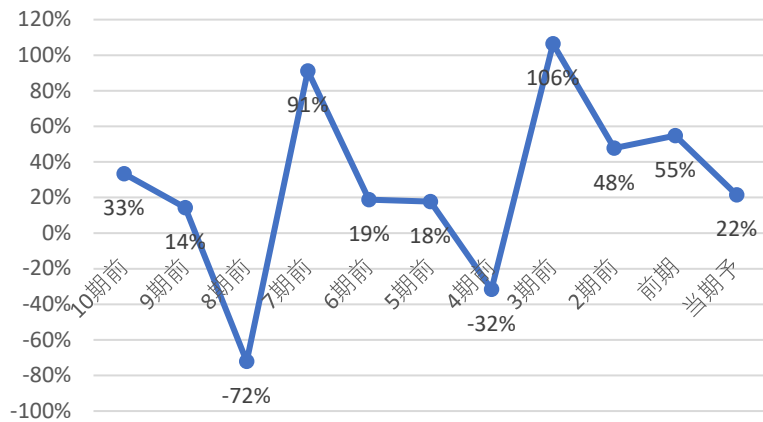

直近10年で最も高配当	3	◎
直近10年で2・3番目	2	○
直近10年で4・5番目	1	△
直近10年で5番目以降	0	×

直近10年で

5番目の配当利回り

判定

△
1

コナショック時利回り 4.39%

現在利回り 3.00%

コナショックより利回り 低い

5年平均利回り 3.1%

5年平均利回りより 低い

判定

×
0

30%未満	3	◎
30-50%	2	○
50-70%	1	△
70%以上	0	×

判定

◎
3

優待利回り(最低)

0.67%

判定

○
1

業績・財務判定

◎ 8 点

◎ : 9・8 ○ : 7・6・5 △ : 4・3 × : 2・1・0

売上高・営業利益率・営業利益・純利益推移

☑ 売上高前年比 16% 営業利益率前年比 2.19%

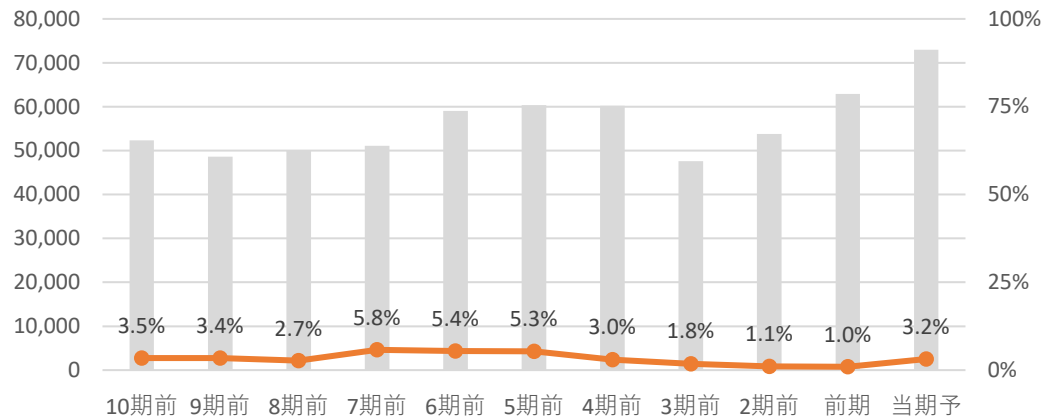

☑ 営業利益前年比 282.7% 純利益前年比 281.7%

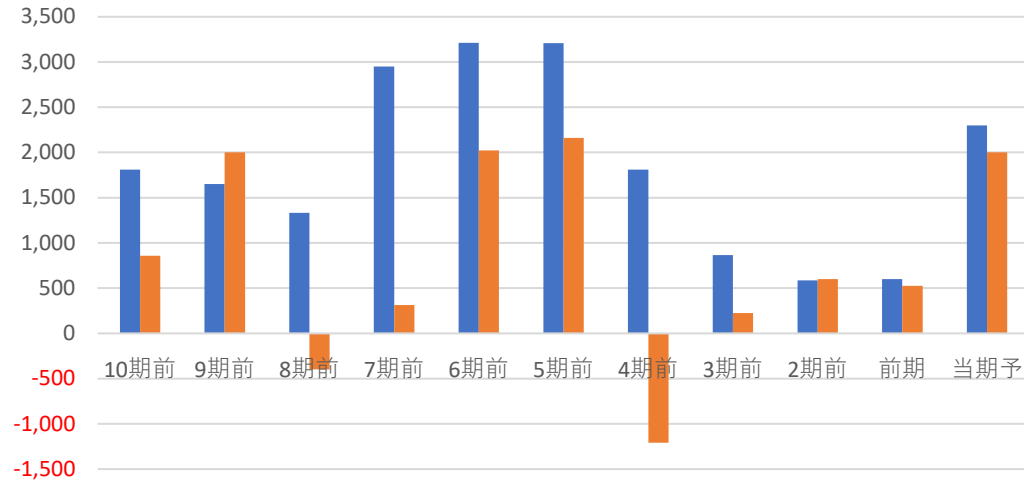

全て上昇	3	◎
2つ上昇	2	○
1つ上昇	1	△
全て減少	0	×

判定 ◎ 3

EPS推移

☑ EPS前年比 281.5% 5年平均比 334%

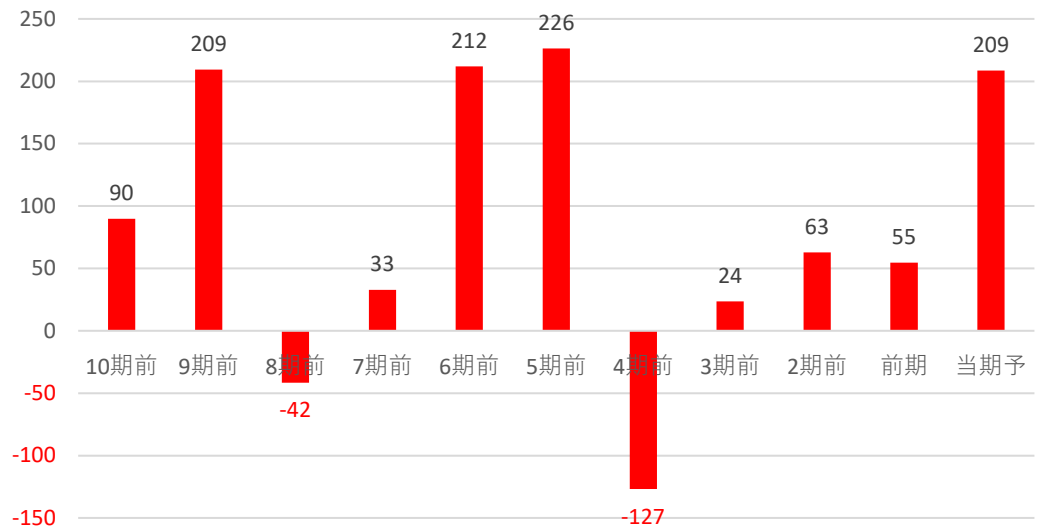

前年・5年平均両方より上昇	3	◎
どちらかより上昇	2	○
両方より減少	0	×

判定 ◎ 3

自己資本比率

☑ 自己資本比率は50%以上で好財務企業だね!

自己資本比率 50.20%

70%以上	3	◎
50%以上70%未満	2	○
30%以上50%未満	1	△
30%未満	0	×

判定 ○ 2

コード	5911	銘柄名	横河ブリッジHD	業種	金属製品	分類	ディフェンブ	規模	中型	
総合判定							備考欄			
<p>総合判定</p> <p>業績・財務判定</p>							割安判定	0	金属製品 業種純利益	
							配当判定	2	連続増配 7期 連続	
							業績・財務判定	3	非減配 17期 連続	
							判定	割安	○	直近25期の赤字回数 5
							◎ : 9・8 ○ : 7・6・5 △ : 4・3 × : 2・1・0			株主還元方針 累進配当 (基本方針) 配当性向 30% 以上
事業概要							ディフェンブ銘柄条件			
橋梁で首位級。大型工事に特色。システム建築等が拡大。インフラ整備に強み。							株探より引用	①減配履歴 ○		
企業情報							②リマン時騰落率 52%			
							③赤字履歴 ×			
株価	2,745	円	時価総額	3,000	億円未満					
配当金	95	円	規模	中型	株	株主優待	30日時騰落率 0.20%			
配当利回り (NISA補正)	3.46 4.26	%	決算月	3	月	無 株以上	2020.3月月足チャート			
4月20日 時点株価							https://www.ybhd.co.jp/dcms_media/other/配当方針の変更(累進配当の導入)に関するお知らせ.pdf			

割安判定			× 2 点			◎ : 12・11・10 ○ : 9・8・7 △ : 6・5・4 × : 3・2・1・0																																																					
月足RSI 67			PER 9.3			5年平均 8.29			5年平均より 高い																																																		
40未満 3 ◎ 40以上50未満 2 ○ 50以上60未満 1 △ 60以上 0 ×			<table border="1"> <caption>PER 10期前～月末</caption> <tr><th>期前</th><td>10期前</td><td>9期前</td><td>8期前</td><td>7期前</td><td>6期前</td><td>5期前</td><td>4期前</td><td>3期前</td><td>2期前</td><td>前期</td><td>月末</td></tr> <tr><th>値</th><td>11.4</td><td>13.1</td><td>11.7</td><td>12.5</td><td>9.9</td><td>10.4</td><td>9.0</td><td>7.2</td><td>7.7</td><td>7.1</td><td>9.3</td></tr> </table>									期前	10期前	9期前	8期前	7期前	6期前	5期前	4期前	3期前	2期前	前期	月末	値	11.4	13.1	11.7	12.5	9.9	10.4	9.0	7.2	7.7	7.1	9.3																								
期前	10期前	9期前	8期前	7期前	6期前	5期前	4期前	3期前	2期前	前期	月末																																																
値	11.4	13.1	11.7	12.5	9.9	10.4	9.0	7.2	7.7	7.1	9.3																																																
			直近10年で最も低い 3点 ◎			直近10年での低さ 5			判定 ×																																																		
			直近10年で2・3番目 2点 ○			直近10年での低さ 5			判定 △																																																		
			直近10年で4・5番目 1点 △			直近10年での低さ 5			判定 1																																																		
			直近10年で5番目以降 0点 ×			直近10年での低さ 5			判定 1																																																		
PBR 0.92			5年平均 0.86			5年平均より 高い			ミックス 8.57			5年平均 7.21			5年平均より 高い																																												
<table border="1"> <caption>PBR 10期前～月末</caption> <tr><th>期前</th><td>10期前</td><td>9期前</td><td>8期前</td><td>7期前</td><td>6期前</td><td>5期前</td><td>4期前</td><td>3期前</td><td>2期前</td><td>前期</td><td>月末</td></tr> <tr><th>値</th><td>0.88</td><td>0.91</td><td>0.81</td><td>0.81</td><td>1.27</td><td>0.96</td><td>0.94</td><td>0.85</td><td>0.81</td><td>0.72</td><td>0.92</td></tr> </table>						期前	10期前	9期前	8期前	7期前	6期前	5期前	4期前	3期前	2期前	前期	月末	値	0.88	0.91	0.81	0.81	1.27	0.96	0.94	0.85	0.81	0.72	0.92	<table border="1"> <caption>ミックス 10期前～月末</caption> <tr><th>期前</th><td>10期前</td><td>9期前</td><td>8期前</td><td>7期前</td><td>6期前</td><td>5期前</td><td>4期前</td><td>3期前</td><td>2期前</td><td>前期</td><td>月末</td></tr> <tr><th>値</th><td>10.0</td><td>11.9</td><td>9.5</td><td>10.2</td><td>12.6</td><td>10.1</td><td>8.5</td><td>6.2</td><td>6.2</td><td>5.1</td><td>8.6</td></tr> </table>						期前	10期前	9期前	8期前	7期前	6期前	5期前	4期前	3期前	2期前	前期	月末	値	10.0	11.9	9.5	10.2	12.6	10.1	8.5	6.2	6.2	5.1	8.6
期前	10期前	9期前	8期前	7期前	6期前	5期前	4期前	3期前	2期前	前期	月末																																																
値	0.88	0.91	0.81	0.81	1.27	0.96	0.94	0.85	0.81	0.72	0.92																																																
期前	10期前	9期前	8期前	7期前	6期前	5期前	4期前	3期前	2期前	前期	月末																																																
値	10.0	11.9	9.5	10.2	12.6	10.1	8.5	6.2	6.2	5.1	8.6																																																
直近10年で最も低い 3点 ◎			直近10年での低さ 8			直近10年で最も低い 3点 ◎			直近10年での低さ 5			判定 ×																																															
直近10年で2・3番目 2点 ○			直近10年での低さ 8			直近10年で2・3番目 2点 ○			直近10年での低さ 5			判定 △																																															
直近10年で4・5番目 1点 △			直近10年での低さ 8			直近10年で4・5番目 1点 △			直近10年での低さ 5			判定 1																																															
直近10年で5番目以降 0点 ×			直近10年での低さ 8			直近10年で5番目以降 0点 ×			直近10年での低さ 5			判定 1																																															

配当判定

○ 9 点

◎ : 12・11・10 ○ : 9・8・7・6 △ : 5・4・3 × : 2・1・0

配当金・配当性向推移 | 増配3点 維持2点 減配0点

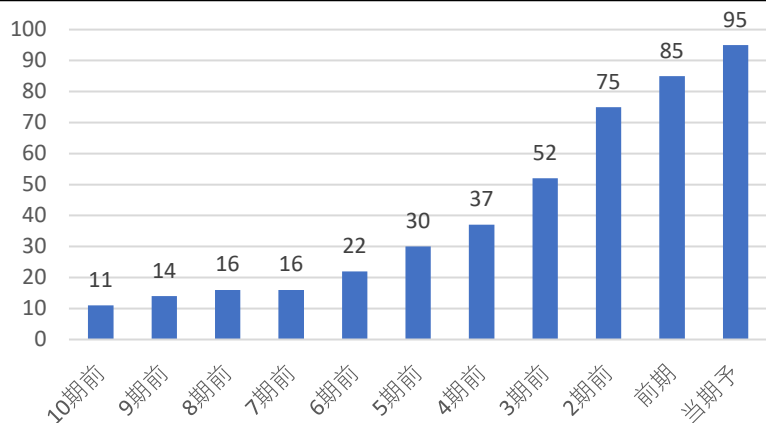

配当利回り推移

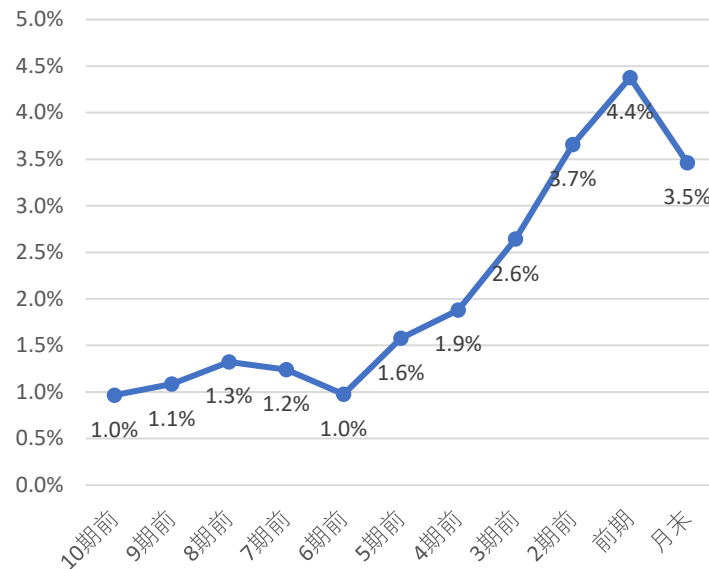

株主優待

株主優待はないよ!
株で
円相当

直近10期の増配率

8.6倍

判定

◎
3

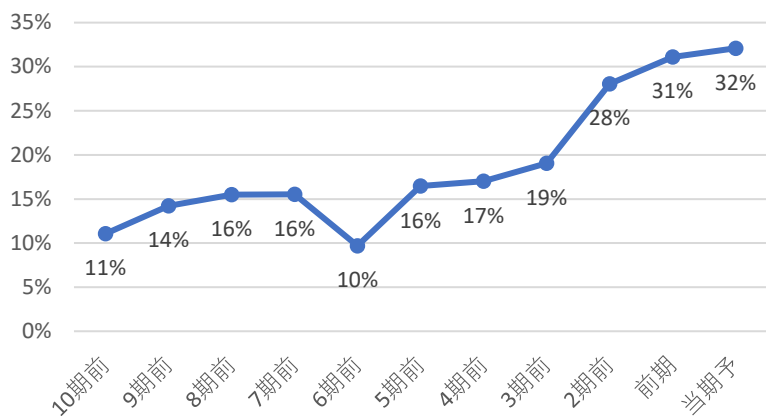

直近10年で最も高配当 3 ◎
直近10年で2・3番目 2 ○
直近10年で4・5番目 1 △
直近10年で5番目以降 0 ×

直近10年で

3番目の配当利回り

判定

○
2

コナショック時利回り 1.88%

現在利回り 3.46%

コナショックより利回り 高い

5年平均利回り 2.8%

5年平均利回りより 高い

判定

◎
2

30%未満	3	◎
30-50%	2	○
50-70%	1	△
70%以上	0	×

判定

○
2

優待利回り(最低)

#DIV/0!

判定

×
0

業績・財務判定

◎ **8** 点

◎ : 9・8 ○ : 7・6・5 △ : 4・3 × : 2・1・0

売上高・営業利益率・営業利益・純利益推移

☑ 売上高前年比 1% 営業利益率前年比 0.41%

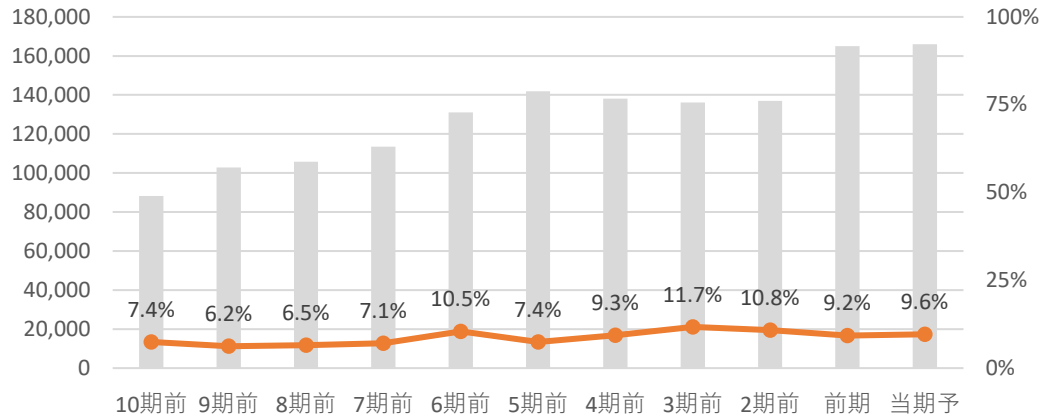

☑ 営業利益前年比 5.1% 純利益前年比 6.7%

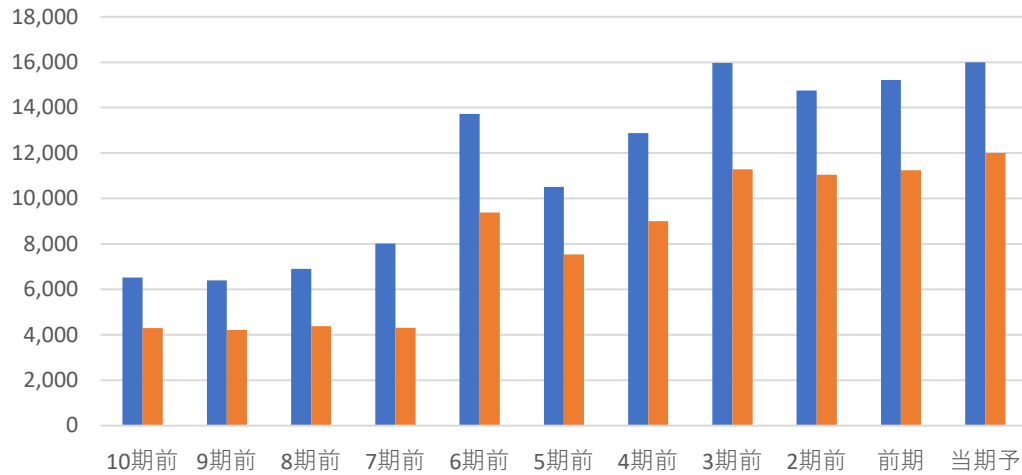

全て上昇	3	◎
2つ上昇	2	○
1つ上昇	1	△
全て減少	0	×

判定 ◎ **3**

EPS推移

☑ EPS前年比 8.3% 5年平均比 22%

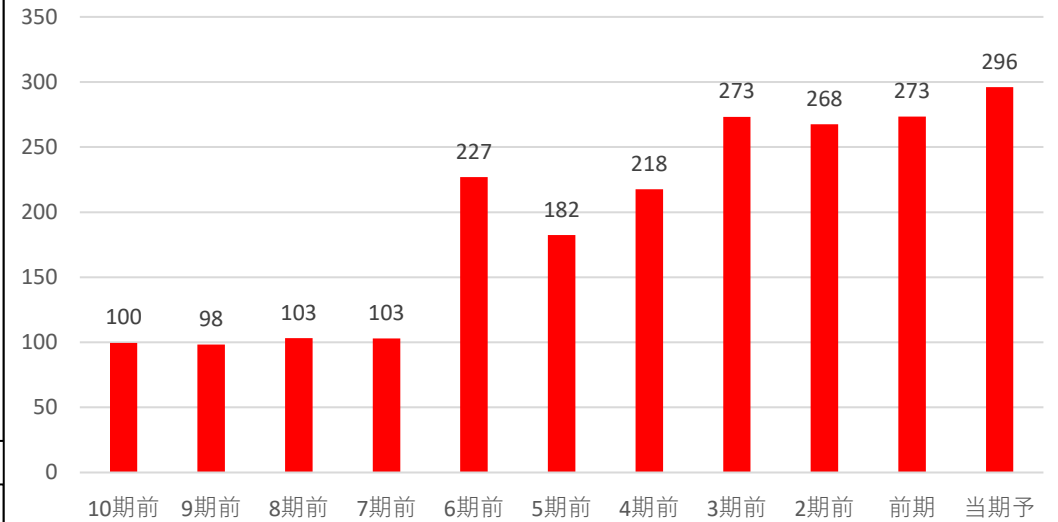

前年・5年平均両方より上昇	3	◎
どちらかより上昇	2	○
両方より減少	0	×

判定 ◎ **3**

自己資本比率

☑ 自己資本比率は50%以上で好財務企業だね!

自己資本比率 **59.20%**

70%以上	3	◎
50%以上70%未満	2	○
30%以上50%未満	1	△
30%未満	0	×

判定 ○ **2**

コード	5957	銘柄名	日東精工	業種	金属製品	分類	景気敏感	規模	小型	
総合判定							備考欄			
<p>総合判定</p> <p>割安判定</p> <p>3</p> <p>2</p> <p>1</p> <p>0</p> <p>業績・財務判定</p> <p>配当判定</p>							割安判定	0	金属製品 業種純利益	
							配当判定	2	連続増配	
							業績・財務判定	3	非減配	
							判定	割安	○	4期 連続
									5	直近25期の赤字回数 1
							株主還元方針			
							累進配当 (中経計画)			
							2025.12月期迄の中期経営計画			
事業概要							ディフェンシブ銘柄条件			
工業用精密ねじ大手。自動車向け産機や制御システムも展開。海外を強化。							株探より引用	①減配履歴 ×		
								②リマン時騰落率 -58%		
企業情報								③赤字履歴 ×		
株価	582	円	時価総額	1,000	億円未満					
配当金	19	円	規模	小型	株	株主優待	30日時騰落率 11%			
配当利回り (NISA補正)	3.26	%	決算月	12	月	無 株以上	2020.3月月足チャート			
4月20日 時点株価							https://www.nittoseiko.co.jp/dcms_media/other/20240222_dividend.pdf			

割安判定			× 3 点			◎ : 12・11・10 ○ : 9・8・7 △ : 6・5・4 × : 3・2・1・0																																																					
月足RSI 60			PER 10.1			5年平均 13.18			5年平均より 低い																																																		
40未満 3 ◎ 40以上50未満 2 ○ 50以上60未満 1 △ 60以上 0 ×			<table border="1"> <tr><th>期前</th><td>10</td><td>9</td><td>8</td><td>7</td><td>6</td><td>5</td><td>4</td><td>3</td><td>2</td><td>1</td><td>月</td></tr> <tr><th>値</th><td>9.2</td><td>11.2</td><td>10.3</td><td>15.7</td><td>9.9</td><td>12.3</td><td>21.5</td><td>10.9</td><td>10.0</td><td>11.2</td><td>10.1</td></tr> </table>			期前	10	9	8	7	6	5	4	3	2	1	月	値	9.2	11.2	10.3	15.7	9.9	12.3	21.5	10.9	10.0	11.2	10.1	直近10年で最も低い 3点 ◎ 直近10年での低さ 4 直近10年で2・3番目 2点 ○ 判定 △ 直近10年で4・5番目 1点 △ 判定 1 直近10年で5番目以降 0点 ×																													
期前	10	9	8	7	6	5	4	3	2	1	月																																																
値	9.2	11.2	10.3	15.7	9.9	12.3	21.5	10.9	10.0	11.2	10.1																																																
PBR 0.66			5年平均 0.72			5年平均より 低い			ミックス 6.64			5年平均 9.36			5年平均より 低い																																												
<table border="1"> <tr><th>期前</th><td>10</td><td>9</td><td>8</td><td>7</td><td>6</td><td>5</td><td>4</td><td>3</td><td>2</td><td>1</td><td>月</td></tr> <tr><th>値</th><td>0.67</td><td>0.57</td><td>0.71</td><td>1.08</td><td>0.81</td><td>0.92</td><td>0.62</td><td>0.86</td><td>0.61</td><td>0.61</td><td>0.66</td></tr> </table>			期前	10	9	8	7	6	5	4	3	2	1	月	値	0.67	0.57	0.71	1.08	0.81	0.92	0.62	0.86	0.61	0.61	0.66	直近10年で最も低い 3点 ◎ 直近10年での低さ 5 直近10年で2・3番目 2点 ○ 判定 △ 直近10年で4・5番目 1点 △ 判定 1 直近10年で5番目以降 0点 ×			<table border="1"> <tr><th>期前</th><td>10</td><td>9</td><td>8</td><td>7</td><td>6</td><td>5</td><td>4</td><td>3</td><td>2</td><td>1</td><td>月</td></tr> <tr><th>値</th><td>6.2</td><td>6.4</td><td>7.3</td><td>16.9</td><td>8.1</td><td>11.3</td><td>13.3</td><td>9.3</td><td>6.0</td><td>6.9</td><td>6.6</td></tr> </table>			期前	10	9	8	7	6	5	4	3	2	1	月	値	6.2	6.4	7.3	16.9	8.1	11.3	13.3	9.3	6.0	6.9	6.6	直近10年で最も低い 3点 ◎ 直近10年での低さ 4 直近10年で2・3番目 2点 ○ 判定 △ 直近10年で4・5番目 1点 △ 判定 1 直近10年で5番目以降 0点 ×		
期前	10	9	8	7	6	5	4	3	2	1	月																																																
値	0.67	0.57	0.71	1.08	0.81	0.92	0.62	0.86	0.61	0.61	0.66																																																
期前	10	9	8	7	6	5	4	3	2	1	月																																																
値	6.2	6.4	7.3	16.9	8.1	11.3	13.3	9.3	6.0	6.9	6.6																																																

配当判定

○ 9 点

◎ : 12・11・10 ○ : 9・8・7・6 △ : 5・4・3 × : 2・1・0

配当金・配当性向推移 | 増配3点 維持2点 減配0点

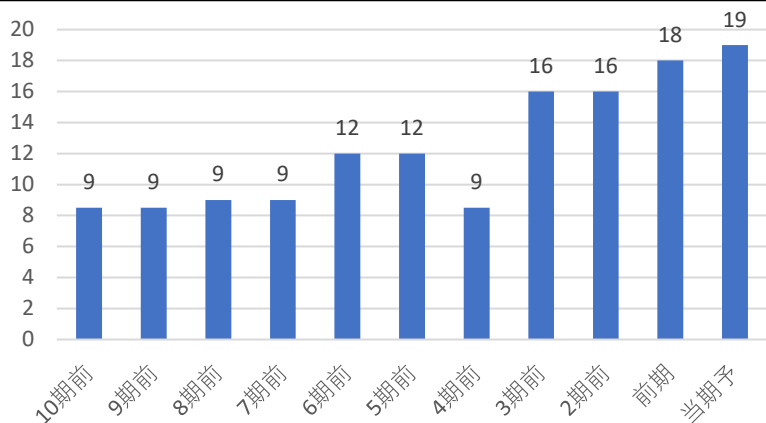

配当利回り推移

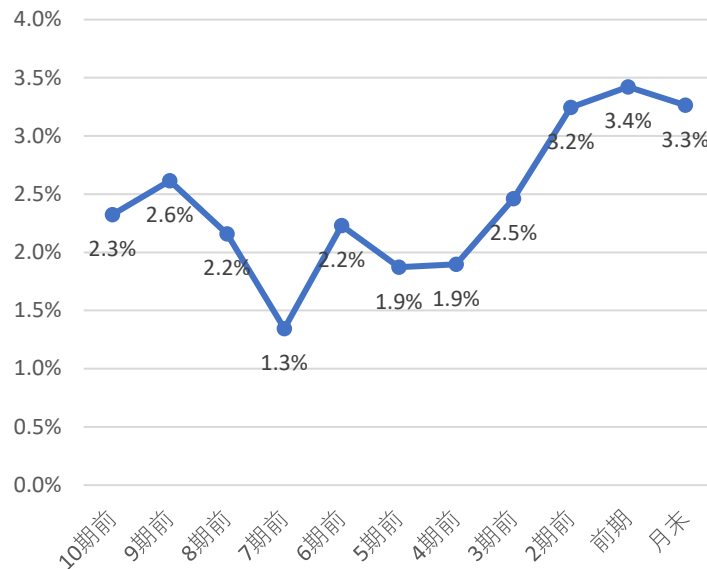

株主優待

株主優待はないよ!
株で
円相当

直近10期の増配率

2.2倍

判定

◎
3

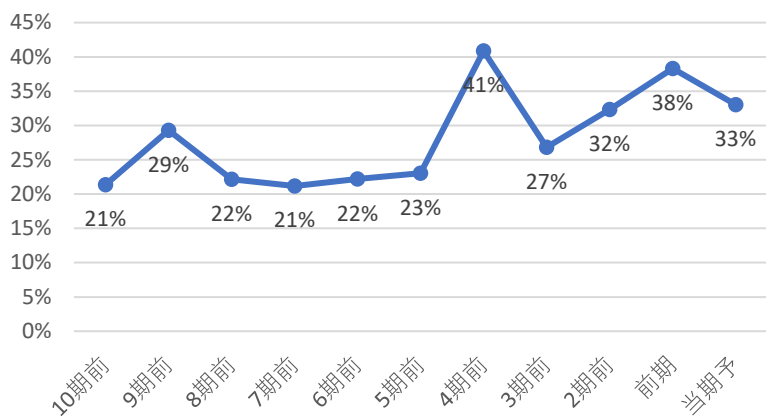

直近10年で最も高配当 3 ◎
直近10年で2・3番目 2 ○
直近10年で4・5番目 1 △
直近10年で5番目以降 0 ×

直近10年で

2番目の配当利回り

判定

○
2

コナショック時利回り 1.71%

現在利回り 3.26%

コナショックより利回り 高い

5年平均利回り 2.6%

5年平均利回りより 高い

判定

◎
2

30%未満	3	◎
30-50%	2	○
50-70%	1	△
70%以上	0	×

判定

○
2

優待利回り(最低)

#DIV/0!

判定

×
0

業績・財務判定

◎ 8 点

◎ : 9・8 ○ : 7・6・5 △ : 4・3 × : 2・1・0

売上高・営業利益率・営業利益・純利益推移

☑ 売上高前年比 8% 営業利益率前年比 1.00%

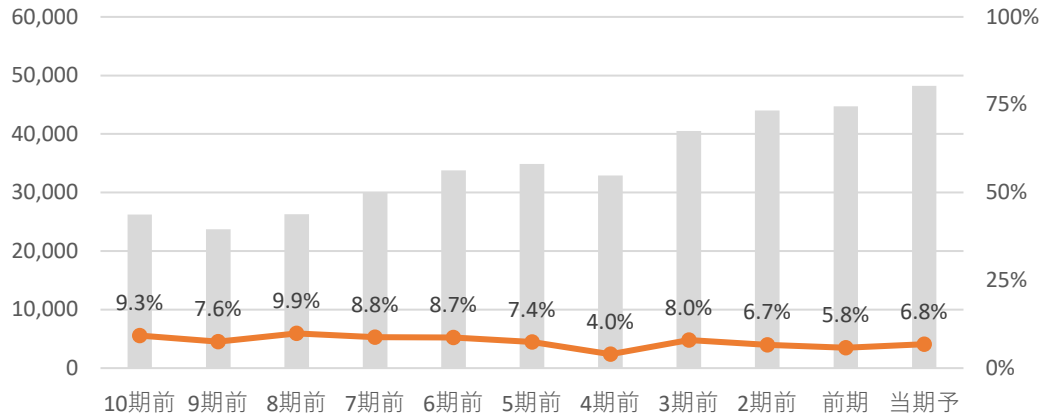

☑ 営業利益前年比 26.2% 純利益前年比 21.1%

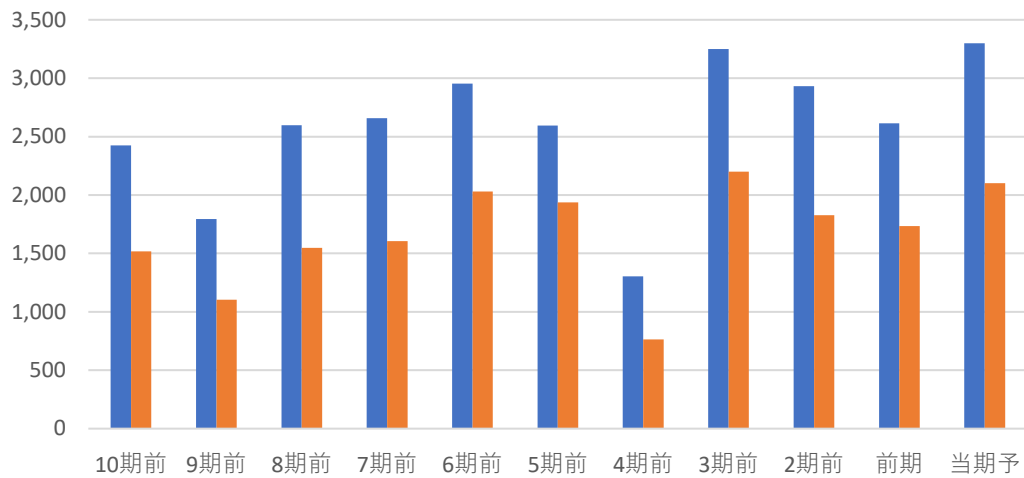

全て上昇 3 ◎
 2つ上昇 2 ○
 1つ上昇 1 △
 全て減少 0 ×

判定 ◎ 3

EPS推移

☑ EPS前年比 22.3% 5年平均比 26%

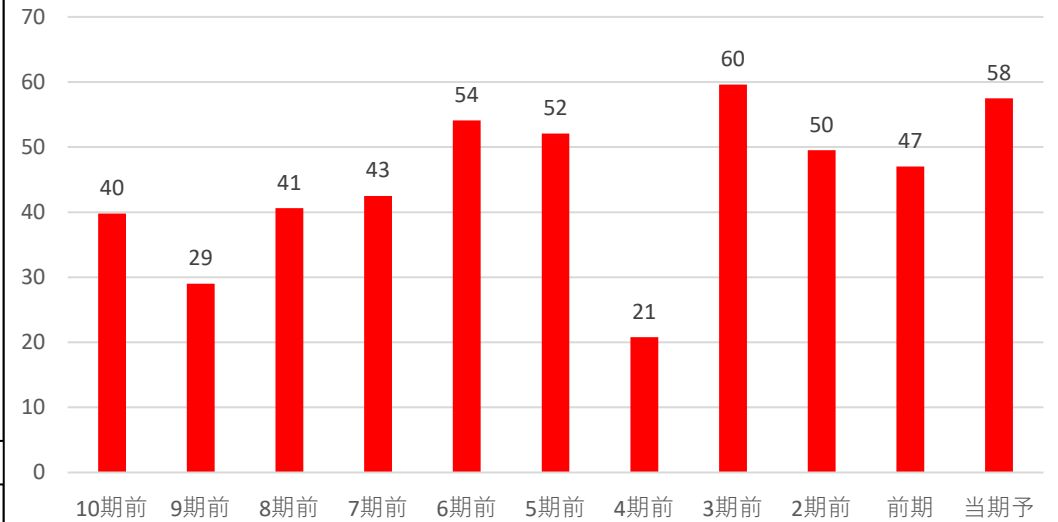

前年・5年平均両方より上昇 3 ◎
 どちらかより上昇 2 ○
 両方より減少 0 ×

判定 ◎ 3

自己資本比率

☑ 自己資本比率は50%以上で好財務企業だね！

自己資本比率 60.70%

70%以上 3 ◎
 50%以上70%未満 2 ○
 30%以上50%未満 1 △
 30%未満 0 ×

判定 ○ 2

コード	7989	銘柄名	立川ブラインド工業	業種	金属製品	分類	景気敏感	規模	小型
総合判定							備考欄		
<p>総合判定</p> <p>割安判定 3</p> <p>業績・財務判定 1</p> <p>配当判定 0</p>							割安判定	0	金属製品 業種純利益
							配当判定	3	連続増配
							業績・財務判定	3	7期 連続
							判定	割安	○
							16期 連続		
							直近25期の赤字回数	2	
							株主還元方針		
							累進配当 (基本方針)		
							中期経営計画中は年5円増配		
							2025.12月期迄		
事業概要							ディフェンシブ銘柄条件		
ブラインド・間仕切りの最大手。減速機や機械式立体駐車場装置なども。							株探より引用	①減配履歴	○
								②リマン時騰落率	-40%
								③赤字履歴	×
企業情報									
株価	1,376	円	時価総額	1,000	億円未満				
配当金	41	円	規模	小型	株	株主優待			
配当利回り (NISA補正)	2.98	%	決算月	12	月	有株以上			
							100	3.70%	
							2020.3月月足チャート		
4月20日 時点株価							https://www.blind.co.jp/company/ir/info/return/		

割安判定 × 3 点			◎ : 12・11・10 ○ : 9・8・7 △ : 6・5・4 × : 3・2・1・0																																																			
月足RSI 64			PER 9.2	5年平均 8.75	5年平均より 高い																																																	
40未満	3	◎	<table border="1"> <caption>PER 10期前～月末</caption> <tr><th>期前</th><td>10期前</td><td>9期前</td><td>8期前</td><td>7期前</td><td>6期前</td><td>5期前</td><td>4期前</td><td>3期前</td><td>2期前</td><td>前期</td><td>月末</td></tr> <tr><th>値</th><td>14.0</td><td>11.0</td><td>9.9</td><td>12.4</td><td>9.0</td><td>9.2</td><td>8.4</td><td>7.7</td><td>8.7</td><td>9.7</td><td>9.2</td></tr> </table>				期前	10期前	9期前	8期前	7期前	6期前	5期前	4期前	3期前	2期前	前期	月末	値	14.0	11.0	9.9	12.4	9.0	9.2	8.4	7.7	8.7	9.7	9.2																								
期前	10期前	9期前	8期前	7期前	6期前	5期前	4期前	3期前	2期前	前期	月末																																											
値	14.0	11.0	9.9	12.4	9.0	9.2	8.4	7.7	8.7	9.7	9.2																																											
40以上50未満	2	○	<table border="1"> <tr> <td>直近10年で最も低い</td> <td>3点</td> <td>◎</td> <td>直近10年での低さ</td> <td>6</td> </tr> <tr> <td>直近10年で2・3番目</td> <td>2点</td> <td>○</td> <td rowspan="4">判定 ×</td> <td rowspan="4">0</td> </tr> <tr> <td>直近10年で4・5番目</td> <td>1点</td> <td>△</td> </tr> <tr> <td>直近10年で5番目以降</td> <td>0点</td> <td>×</td> </tr> <tr> <td></td> <td></td> <td></td> </tr> </table>				直近10年で最も低い	3点	◎	直近10年での低さ	6	直近10年で2・3番目	2点	○	判定 ×	0	直近10年で4・5番目	1点	△	直近10年で5番目以降	0点	×																																
直近10年で最も低い	3点	◎					直近10年での低さ	6																																														
直近10年で2・3番目	2点	○					判定 ×	0																																														
直近10年で4・5番目	1点	△																																																				
直近10年で5番目以降	0点	×																																																				
50以上60未満	1	△																																																				
60以上	0	×																																																				
PBR 0.55	5年平均 0.59	5年平均より 低い		ミックス 5.12	5年平均 5.18	5年平均より 低い																																																
<table border="1"> <caption>PBR 10期前～月末</caption> <tr><th>期前</th><td>10期前</td><td>9期前</td><td>8期前</td><td>7期前</td><td>6期前</td><td>5期前</td><td>4期前</td><td>3期前</td><td>2期前</td><td>前期</td><td>月末</td></tr> <tr><th>値</th><td>0.46</td><td>0.51</td><td>0.56</td><td>0.87</td><td>0.61</td><td>0.69</td><td>0.63</td><td>0.54</td><td>0.51</td><td>0.59</td><td>0.55</td></tr> </table>			期前	10期前	9期前	8期前	7期前	6期前	5期前	4期前	3期前	2期前	前期	月末	値	0.46	0.51	0.56	0.87	0.61	0.69	0.63	0.54	0.51	0.59	0.55	<table border="1"> <caption>ミックス 10期前～月末</caption> <tr><th>期前</th><td>10期前</td><td>9期前</td><td>8期前</td><td>7期前</td><td>6期前</td><td>5期前</td><td>4期前</td><td>3期前</td><td>2期前</td><td>前期</td><td>月末</td></tr> <tr><th>値</th><td>6.4</td><td>5.6</td><td>5.5</td><td>10.9</td><td>5.5</td><td>6.4</td><td>5.3</td><td>4.1</td><td>4.4</td><td>5.7</td><td>5.1</td></tr> </table>				期前	10期前	9期前	8期前	7期前	6期前	5期前	4期前	3期前	2期前	前期	月末	値	6.4	5.6	5.5	10.9	5.5	6.4	5.3	4.1	4.4	5.7	5.1
期前	10期前	9期前	8期前	7期前	6期前	5期前	4期前	3期前	2期前	前期	月末																																											
値	0.46	0.51	0.56	0.87	0.61	0.69	0.63	0.54	0.51	0.59	0.55																																											
期前	10期前	9期前	8期前	7期前	6期前	5期前	4期前	3期前	2期前	前期	月末																																											
値	6.4	5.6	5.5	10.9	5.5	6.4	5.3	4.1	4.4	5.7	5.1																																											
直近10年で最も低い	3点	◎	直近10年での低さ	5	直近10年で最も低い	3点	◎	直近10年での低さ	3																																													
直近10年で2・3番目	2点	○	判定 △	1	直近10年で2・3番目	2点	○	判定 ○	2																																													
直近10年で4・5番目	1点	△			直近10年で4・5番目	1点	△																																															
直近10年で5番目以降	0点	×			直近10年で5番目以降	0点	×																																															

配当判定



12

点

◎ : 12・11・10 ○ : 9・8・7・6 △ : 5・4・3 × : 2・1・0

配当金・配当性向推移 | 増配3点 維持2点 減配0点

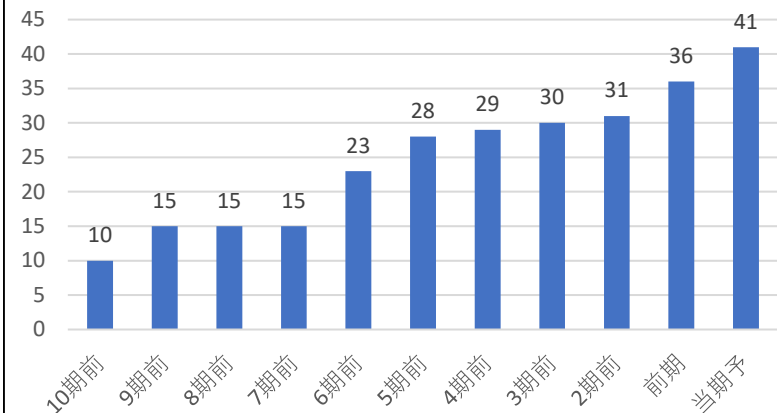

配当利回り推移

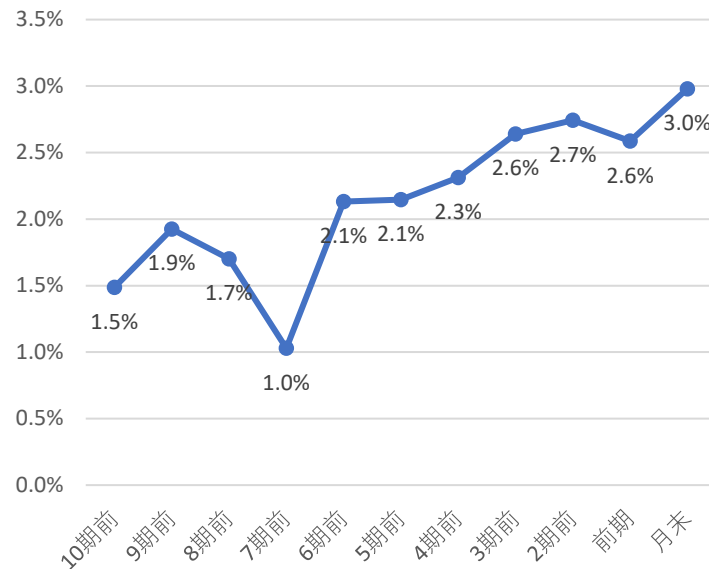

株主優待

株主優待は下記の通りだよ！

- 100株で クオカード
- 500円相当 3年未満
- 1,000円相当 3年以上
- 300株で クオカード
- 1,500円相当 3年未満
- 2,000円相当 3年以上
- 500株で クオカード
- 3,000円相当 3年未満
- 4,000円相当 3年以上
- 1,000株で クオカード
- 4,000円相当 3年未満
- 5,000円相当 3年以上

直近10期の増配率

4.1倍

判定

◎
3

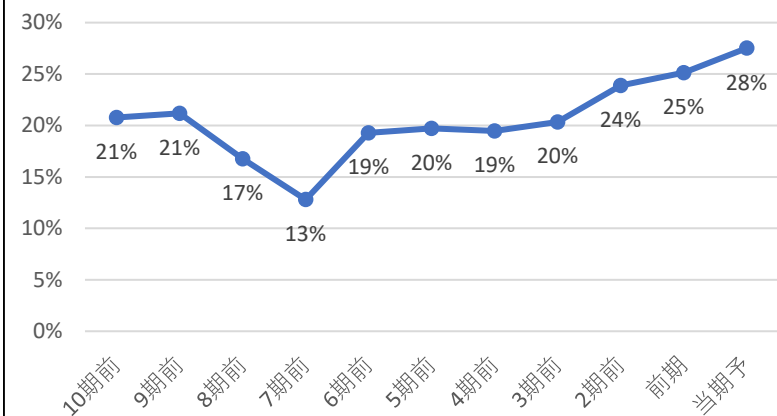

直近10年で最も高配当	3	◎
直近10年で2・3番目	2	○
直近10年で4・5番目	1	△
直近10年で5番目以降	0	×

直近10年で

1番目の配当利回り

判定

◎
3

コナショック時利回り 2.67%

現在利回り 2.98%

コナショックより利回り 高い

5年平均利回り 2.5%

5年平均利回りより 高い

判定

◎
2

30%未満	3	◎
30-50%	2	○
50-70%	1	△
70%以上	0	×

判定

◎
3

優待利回り(最低)

0.36%

判定

○
1

業績・財務判定

◎ 9 点

◎ : 9・8 ○ : 7・6・5 △ : 4・3 × : 2・1・0

売上高・営業利益率・営業利益・純利益推移

☑ 売上高前年比 4% 営業利益率前年比 -0.03%

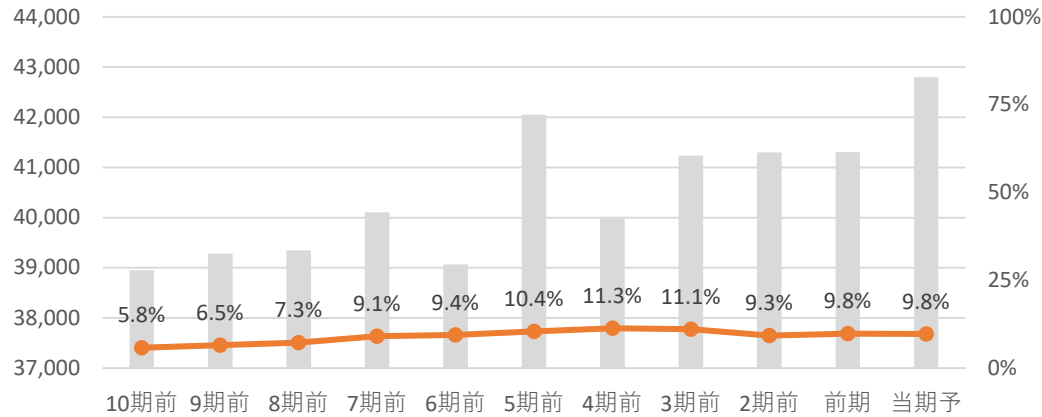

☑ 営業利益前年比 3.3% 純利益前年比 1.9%

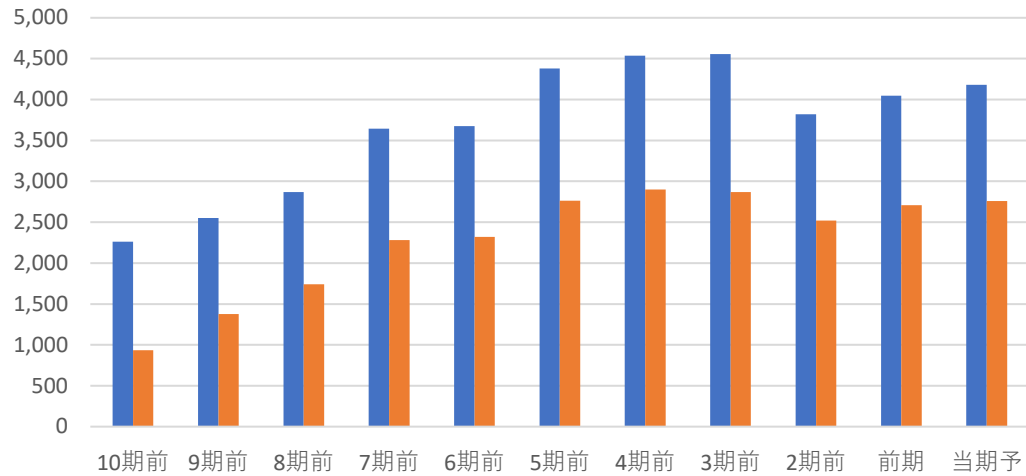

全て上昇 3 ◎
 2つ上昇 2 ○
 1つ上昇 1 △
 全て減少 0 ×

判定 ◎
3

EPS推移

☑ EPS前年比 4.1% 5年平均比 5%

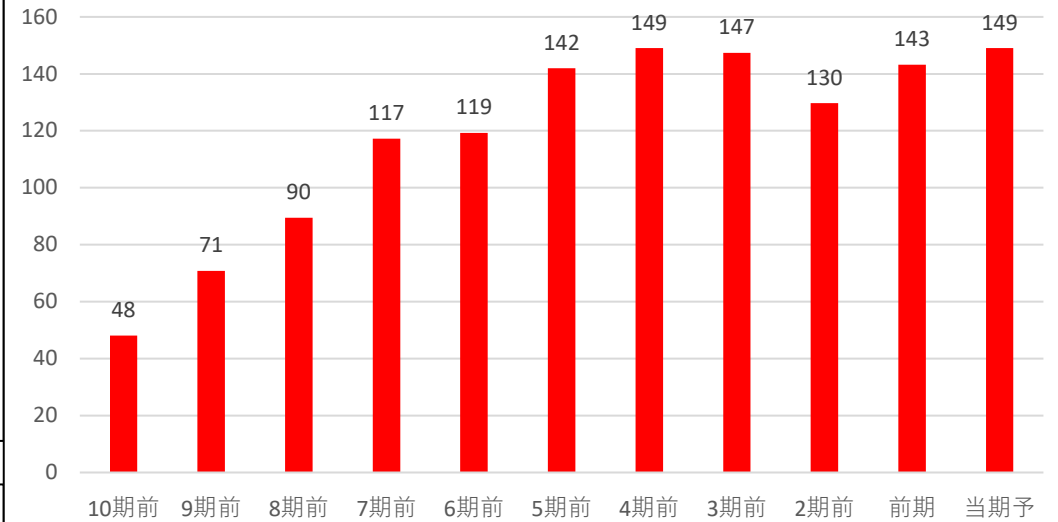

前年・5年平均両方より上昇 3 ◎
 どちらかより上昇 2 ○
 両方より減少 0 ×

判定 ◎
3

自己資本比率

☑ 自己資本比率は70%以上で超好財務企業だね!

自己資本比率 72.90%

70%以上 3 ◎
 50%以上70%未満 2 ○
 30%以上50%未満 1 △
 30%未満 0 ×

判定 ◎
3