

コード	5401	銘柄名	日本製鉄	業種	鉄鋼	分類	景気敏感	規模	大型	
総合判定							備考欄			
<p>総合判定</p> <p>割安判定</p> <p>3</p> <p>2</p> <p>1</p> <p>0</p> <p>業績・財務判定</p> <p>配当判定</p>							割安判定	0	鉄鋼 業種純利益	1
							配当判定	2	連続増配	
							業績・財務判定	1	非減配	
							判定	イ マ イ チ	△	
								3	直近25期の赤字回数	6
							株主還元方針			
							配当性向 30% 目安			
事業概要							ディフェンシブ銘柄条件			
粗鋼生産世界大手・国内首位。技術・高級鋼板に強み。日新製鋼と合併。							株探より引用			
企業情報							①減配履歴 ×			
							②リマン時騰落率 -58%			
							③赤字履歴 ×			
株価	3,412	円	時価総額	3	兆円以上					
配当金	160	円	規模	大型	株	株主優待				
配当利回り (NISA補正)	4.69 5.49	%	決算月	3	月	有株以上 1000				
4月20日 時点株価							30日時騰落率 -24%			
							2020.3月月足チャート			

割安判定 × 3 点			◎ : 12・11・10 ○ : 9・8・7 △ : 6・5・4 × : 3・2・1・0			
月足RSI 66			PER 6.7	5年平均 2.84	5年平均より 高い	
40未満	3	◎				
40以上50未満	2	○				
50以上60未満	1	△				
60以上	0	×				
			直近10年で最も低い 3点 ◎	直近10年での低さ 3		
			直近10年で2・3番目 2点 ○	判定 ○		
			直近10年で4・5番目 1点 △			
			直近10年で5番目以降 0点 ×	判定 2		
PBR 0.67	5年平均 0.49	5年平均より 高い		ミックス 4.48	5年平均 1.45	5年平均より 高い
直近10年で最も低い 3点 ◎	直近10年での低さ 7					
直近10年で2・3番目 2点 ○	判定 ×					
直近10年で4・5番目 1点 △	判定 0					
直近10年で5番目以降 0点 ×	判定 0					
直近10年で最も低い 3点 ◎	直近10年での低さ 4					
直近10年で2・3番目 2点 ○	判定 ×					
直近10年で4・5番目 1点 △	判定 △					
直近10年で5番目以降 0点 ×	判定 1					

# 配当判定

○ 7 点

◎ : 12・11・10 ○ : 9・8・7・6 △ : 5・4・3 × : 2・1・0

## 配当金・配当性向推移 | 増配3点 維持2点 減配0点

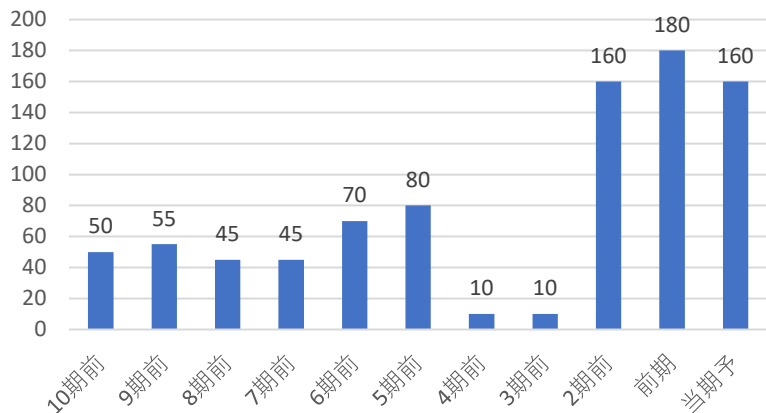

## 配当利回り推移

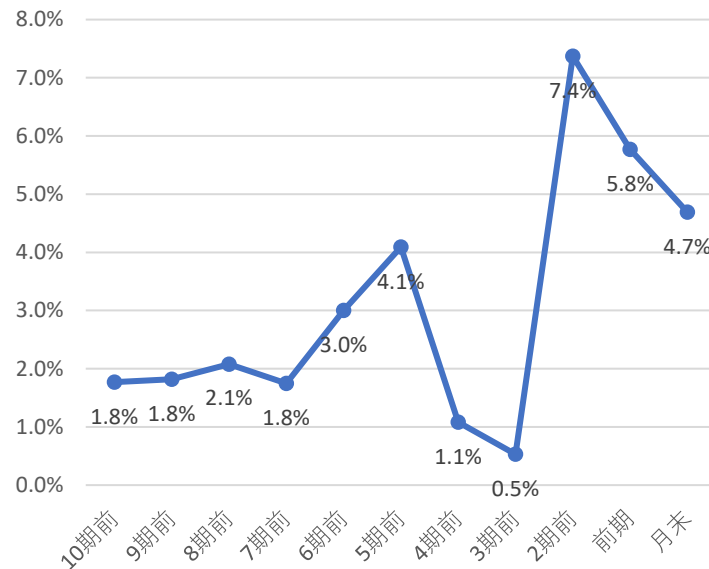

## 株主優待

株主優待は下記の通りだよ！

1,000株で  
円相当

1,000株以上  
工場見学へのご招待（抽選）  
経営概況説明会へのご招待（抽選）

5,000株以上  
鹿島アントラーズ観戦ご招待（抽選）  
紀尾井ホール演奏会ご招待（抽選）

## 直近10期の増配率

3.2倍

判定

×  
0

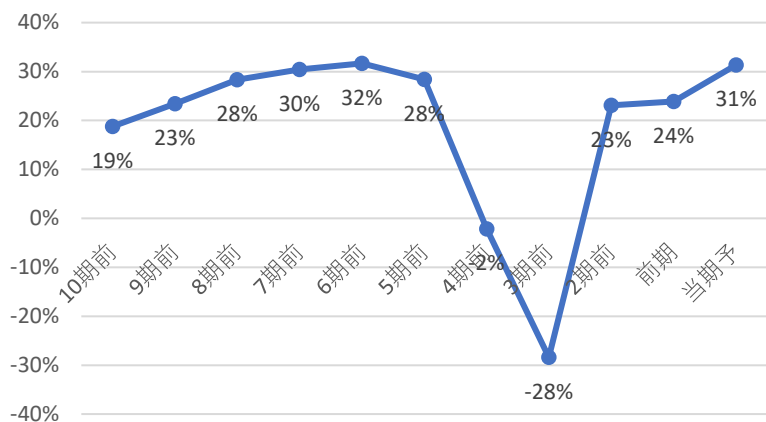

直近10年で最も高配当 3 ◎  
直近10年で2・3番目 2 ○  
直近10年で4・5番目 1 △  
直近10年で5番目以降 0 ×

## 直近10年で

3番目の配当利回り

判定

○  
2

コナショック時利回り 1.08%

現在利回り 4.69%

コナショックより利回り 高い

5年平均利回り 3.8%

5年平均利回りより 高い

判定

◎  
2

30%未満	3	◎
30-50%	2	○
50-70%	1	△
70%以上	0	×

判定

○  
2

優待利回り(最低)

招待

判定

○  
1

# 業績・財務判定

△ 4 点

◎: 9・8 ○: 7・6・5 △: 4・3 ×: 2・1・0

## 売上高・営業利益率・営業利益・純利益推移

☑ 売上高前年比 13% 営業利益率前年比 -3.92%

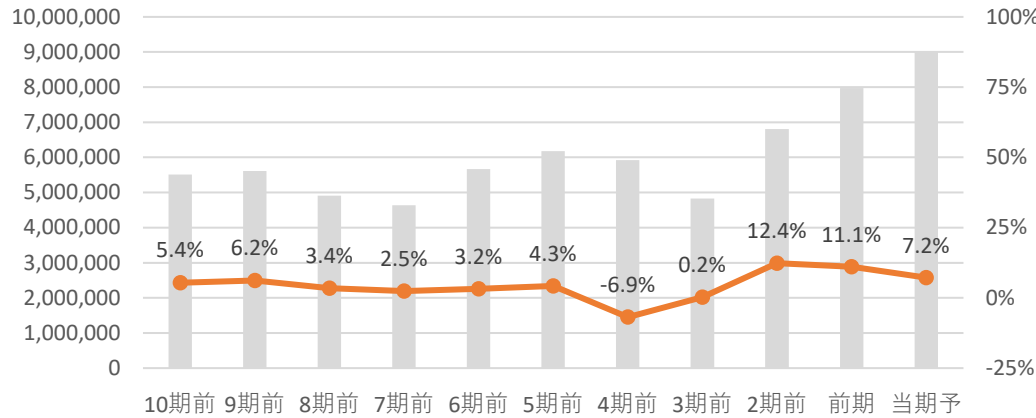

☑ 営業利益前年比 -27.0% 純利益前年比 -32.3%

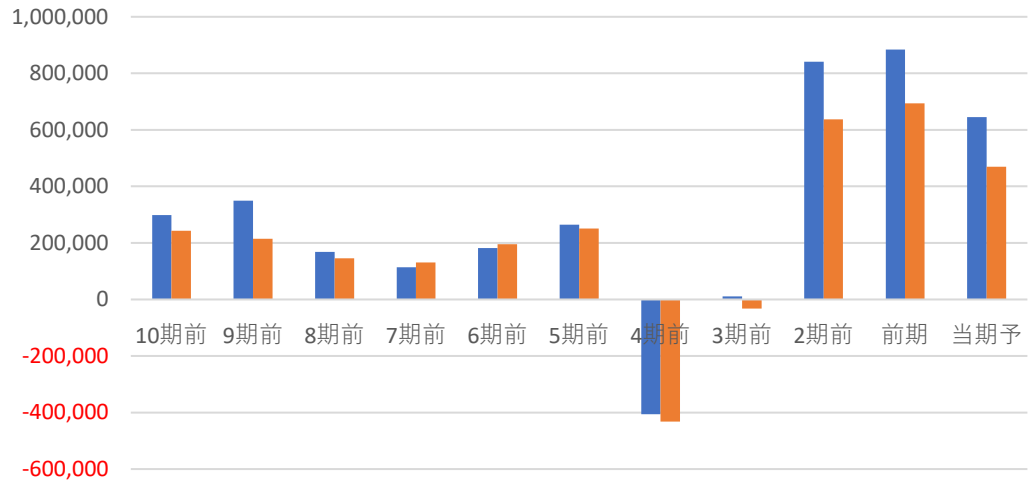

全て上昇	3	◎
2つ上昇	2	○
1つ上昇	1	△
全て減少	0	×

判定 △ 1

## EPS推移

☑ EPS前年比 -32.3% 5年平均比 109%

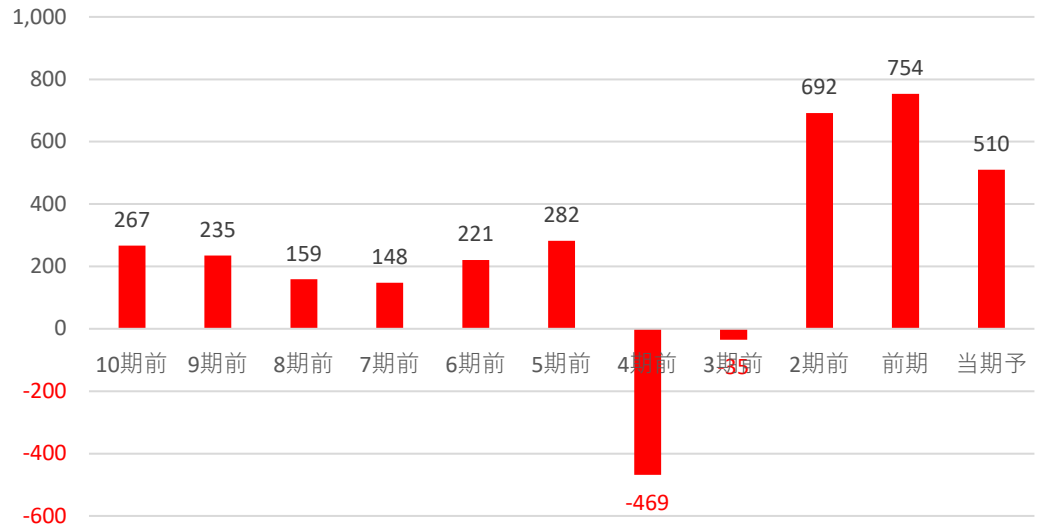

前年・5年平均両方より上昇	3	◎
どちらかより上昇	2	○
両方より減少	0	×

判定 ○ 2

## 自己資本比率

☑ 自己資本比率は50%未満で財務面に少し不安があるね!

自己資本比率 43.80%

70%以上	3	◎
50%以上70%未満	2	○
30%以上50%未満	1	△
30%未満	0	×

判定 △ 1

コード	5411	銘柄名	JFEホールディングス	業種	鉄鋼	分類	景気敏感	規模	大型		
総合判定							備考欄				
<p>総合判定</p> <p>割安判定 3 2 1 0</p> <p>業績・財務判定 配当判定</p>							鉄鋼	業種純利益	2		
							割安判定	0	連続増配	期	連続
							配当判定	2	非減配	期	連続
							業績・財務判定	2	直近25期の赤字回数	3	
							判定	イ マ イ チ	△	株主還元方針 配当性向 30% 目安	
<p>◎：9・8 ○：7・6・5 △：4・3 ×：2・1・0</p>											
事業概要							ディフェンシブ銘柄条件				
川崎製鉄とNKKが統合。粗鋼生産国内シェア高。商社、エンジニアリング事業なども。							株探より引用	①減配履歴	×		
企業情報							②リマン時騰落率	-59%			
株価	2,348	円	時価総額	1	兆円以上	③赤字履歴	×				
配当金	100	円	規模	大型	株	株主優待	30日時騰落率	-30%			
配当利回り (NISA補正)	4.26 5.06	%	決算月	3	月	有 100 株以上	2020.3月月足チャート				
4月20日 時点株価											

割安判定			× 2 点			◎ : 12・11・10 ○ : 9・8・7 △ : 6・5・4 × : 3・2・1・0							
月足RSI	72		PER	7.9	5年平均	3.21	5年平均より 高い						
40未満	3	◎											
40以上50未満	2	○	<div style="border: 1px solid black; padding: 5px; display: inline-block;">判定 ×</div>			<div style="border: 1px solid black; padding: 5px; display: inline-block;">判定 △</div>							
50以上60未満	1	△	判定 0			判定 1							
60以上	0	×	判定 0			判定 1							
直近10年で最も低い	3点	◎	直近10年で最も低い			3点	◎	直近10年で最も低い			3点	◎	
直近10年で2・3番目	2点	○	直近10年で2・3番目			2点	○	直近10年で2・3番目			2点	○	
直近10年で4・5番目	1点	△	直近10年で4・5番目			1点	△	直近10年で4・5番目			1点	△	
直近10年で5番目以降	0点	×	直近10年で5番目以降			0点	×	直近10年で5番目以降			0点	×	
PBR	0.61	5年平均	0.45	5年平均より 高い			ミックス	4.82	5年平均	1.64	5年平均より 高い		
直近10年で最も低い	3点	◎	直近10年で最も低い			3点	◎	直近10年で最も低い			3点	◎	
直近10年で2・3番目	2点	○	判定 ×			判定 △			判定 1				
直近10年で4・5番目	1点	△	判定 0			判定 1			判定 1				
直近10年で5番目以降	0点	×	判定 0			判定 1			判定 1				

# 配当判定

○ 8 点

◎ : 12・11・10 ○ : 9・8・7・6 △ : 5・4・3 × : 2・1・0

## 配当金・配当性向推移 | 増配3点 維持2点 減配0点

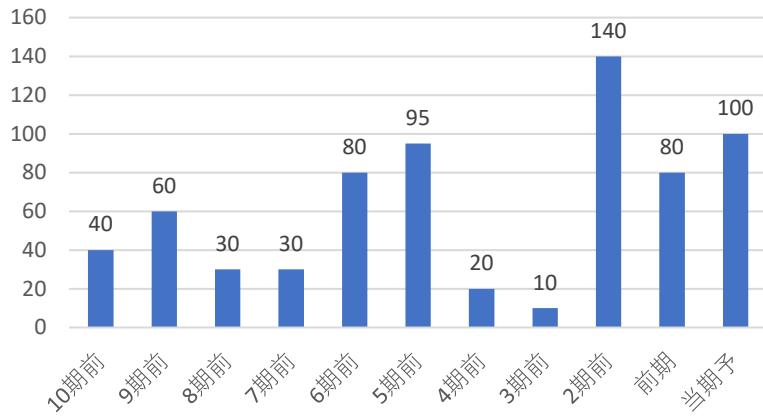

## 配当利回り推移

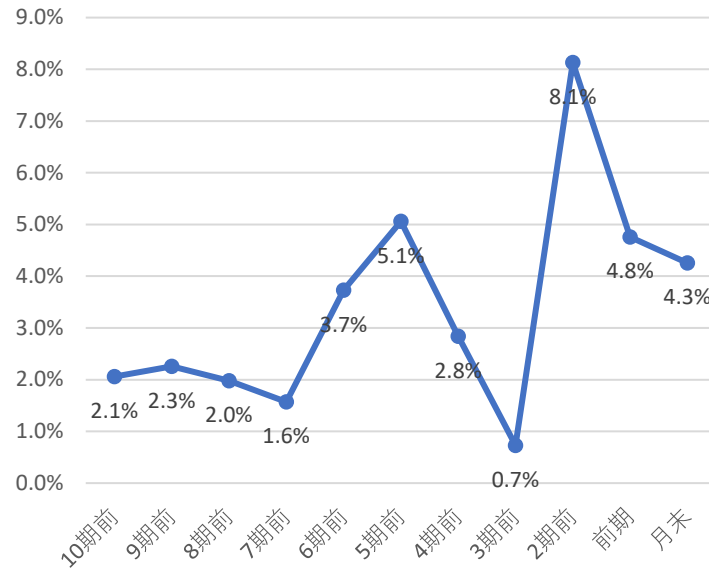

## 株主優待

株主優待は下記の通りだよ！

100株で  
円相当

自社グループの会社説明会

各製鉄所・事業所等の工場見学会の開催

## 直近10期の増配率

2.5倍

判定

◎  
3

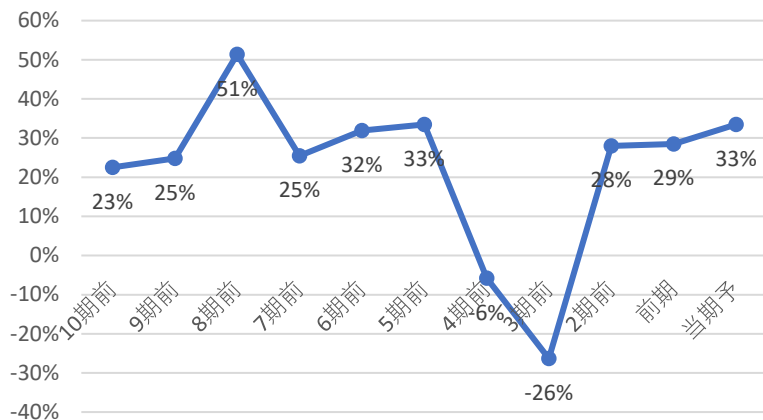

直近10年で最も高配当 3 ◎  
直近10年で2・3番目 2 ○  
直近10年で4・5番目 1 △  
直近10年で5番目以降 0 ×

## 直近10年で

4番目の配当利回り

判定

△  
1

コナショック時利回り 1.42%

現在利回り 4.26%

コナショックより利回り 高い

5年平均利回り 4.3%

5年平均利回りより 低い

30%未満	3	◎
30-50%	2	○
50-70%	1	△
70%以上	0	×

判定

○  
2

判定

○  
1

優待利回り(最低)

工場見学

判定

○  
1

# 業績・財務判定 ○ 7 点

◎ : 9・8 ○ : 7・6・5 △ : 4・3 × : 2・1・0

## 売上高・営業利益率・営業利益・純利益推移

☑ 売上高前年比 2% 営業利益率前年比 1.01%

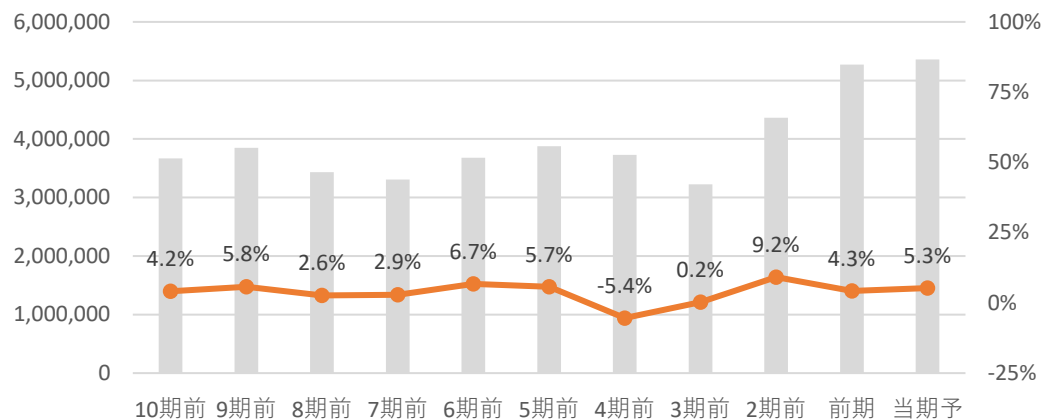

☑ 営業利益前年比 25.8% 純利益前年比 16.8%

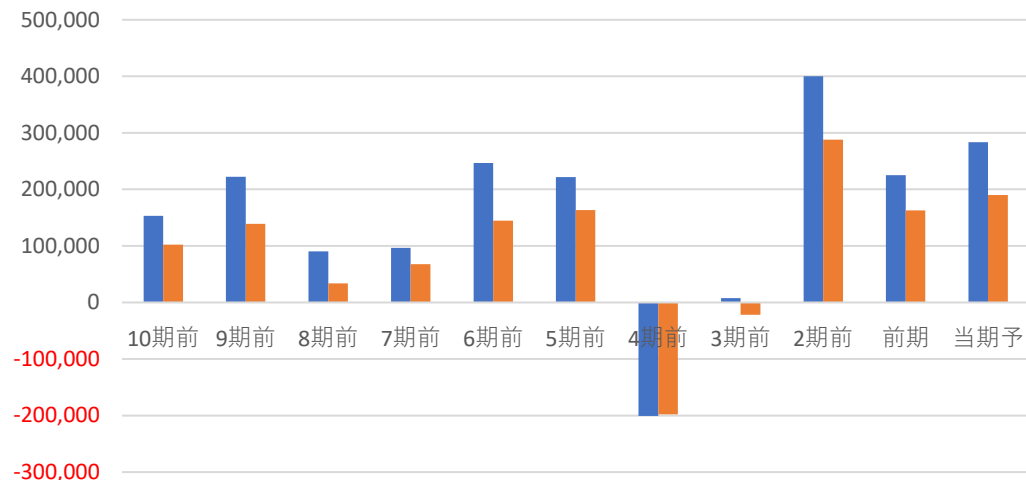

全て上昇	3	◎
2つ上昇	2	○
1つ上昇	1	△
全て減少	0	×

**判定** ◎ **3**

## EPS推移

☑ EPS前年比 6.4% 5年平均比 119%

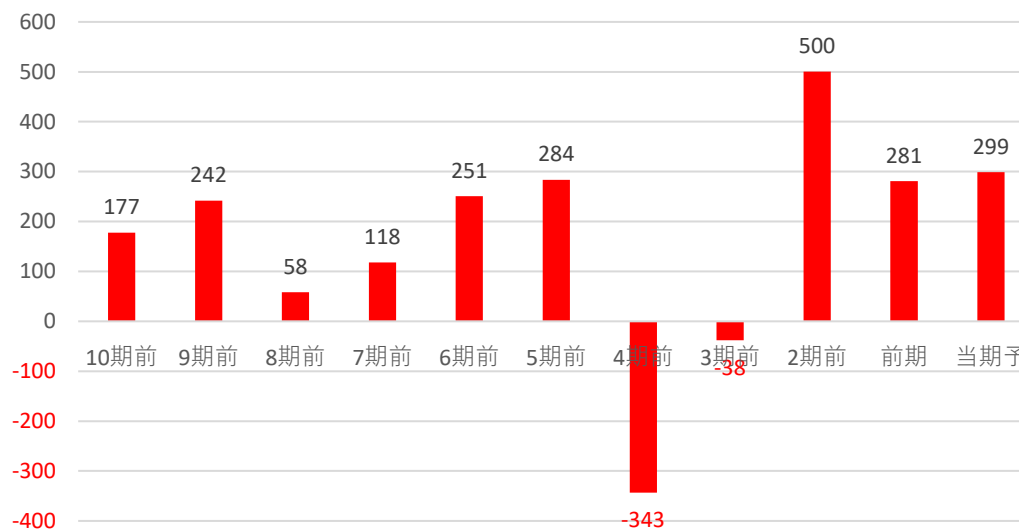

前年・5年平均両方より上昇	3	◎
どちらかより上昇	2	○
両方より減少	0	×

**判定** ◎ **3**

## 自己資本比率

☑ 自己資本比率は50%未満で財務面に少し不安があるね!

**自己資本比率** **43.00%**

70%以上	3	◎
50%以上70%未満	2	○
30%以上50%未満	1	△
30%未満	0	×

**判定** △ **1**



コード	5444	銘柄名	大和（やまと）工業	業種	鉄鋼	分類	景気敏感	規模	大型		
総合判定							備考欄				
<p>総合判定</p> <p>業績・財務判定</p> <p>配当判定</p>							割安判定	0	鉄鋼	業種純利益	4
							配当判定	2	連続増配	期	連続
							業績・財務判定	2	非減配	3期	連続
							判定	イ マ イ チ	△	直近25期の赤字回数	1
							◎：9・8 ○：7・6・5 △：4・3 ×：2・1・0		株主還元方針	配当性向	30% 目安
事業概要							ディフェンシブ銘柄条件				
独立系電炉大手。主力はH形鋼、溝形鋼。海外多、韓・タイ・米・中東で操業。							株探より引用		①減配履歴	×	
企業情報							②リマン時騰落率				-48%
株価	8,051	円	時価総額	1	兆円未満	③赤字履歴				×	
配当金	300	円	規模	大型	株	株主優待		30日時騰落率	-18%		
配当利回り (NISA補正)	3.73 4.52	%	決算月	3	月	無 株以上		2020.3月月足チャート			
4月20日 時点株価											

# 割安判定

× 2 点

◎ : 12・11・10 ○ : 9・8・7 △ : 6・5・4 × : 3・2・1・0

月足RSI 87

PER 7.7 5年平均 14.44 5年平均より **低い**

40未満	3	◎
40以上50未満	2	○
50以上60未満	1	△
60以上	0	×

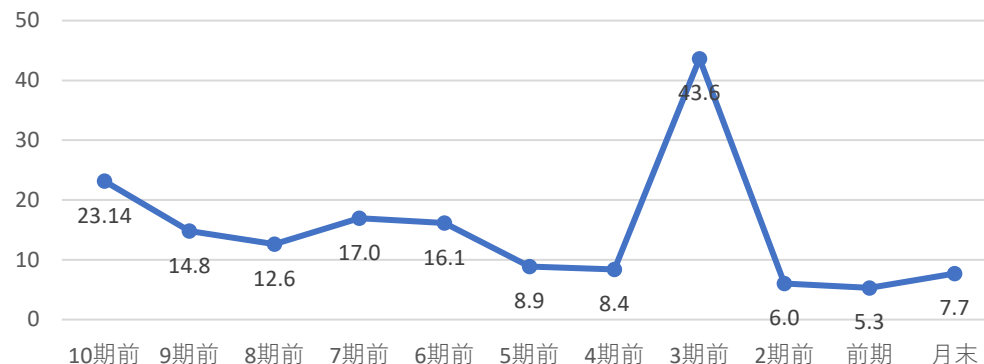

直近10年で最も低い	3点	◎	直近10年での低さ	3
直近10年で2・3番目	2点	○	判定	○
直近10年で4・5番目	1点	△		
直近10年で5番目以降	0点	×		
判定		×	判定	2

判定 × 0

判定 ○ 2

PBR 0.99 5年平均 0.63 5年平均より **高い**

ミックス 7.61 5年平均 9.61 5年平均より **低い**

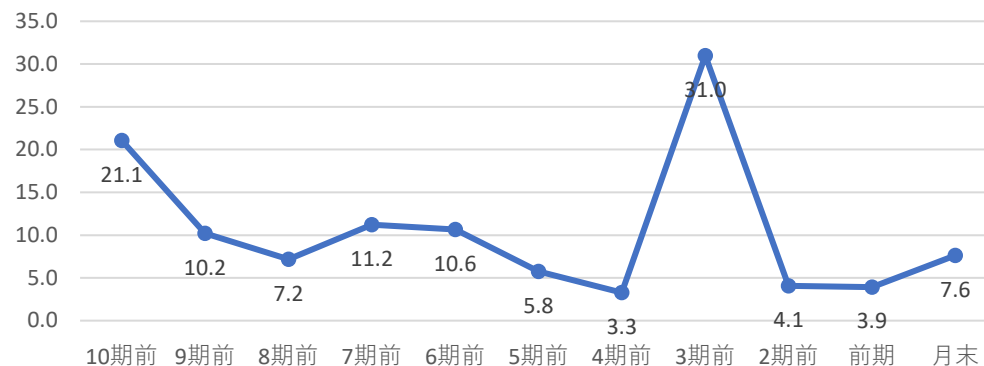
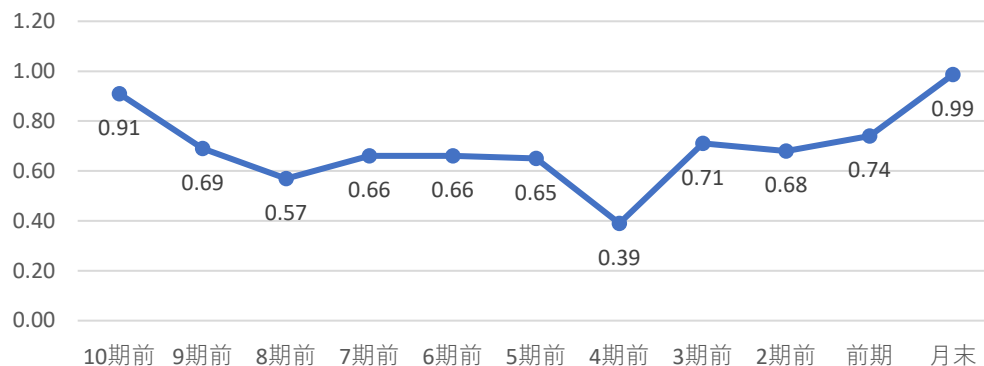

直近10年で最も低い	3点	◎	直近10年での低さ	11
直近10年で2・3番目	2点	○	判定	×
直近10年で4・5番目	1点	△		
直近10年で5番目以降	0点	×		
判定		×	判定	0

判定 × 0

直近10年で最も低い	3点	◎	直近10年での低さ	6
直近10年で2・3番目	2点	○	判定	×
直近10年で4・5番目	1点	△		
直近10年で5番目以降	0点	×		
判定		×	判定	0

判定 × 0

# 配当判定

○ 6 点

◎ : 12・11・10 ○ : 9・8・7・6 △ : 5・4・3 × : 2・1・0

配当金・配当性向推移 | 増配3点 維持2点 減配0点

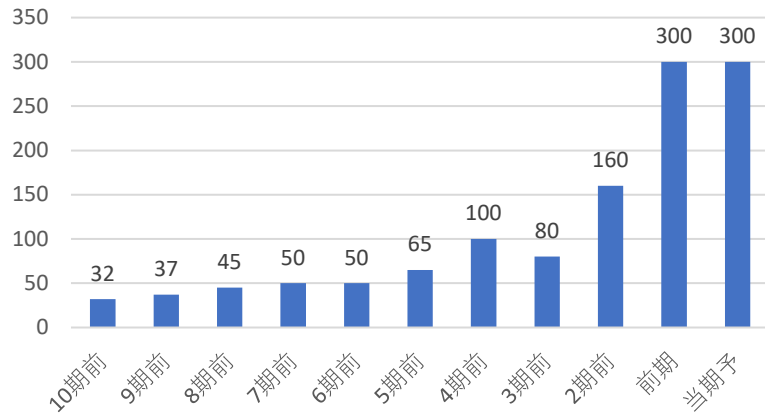

配当利回り推移

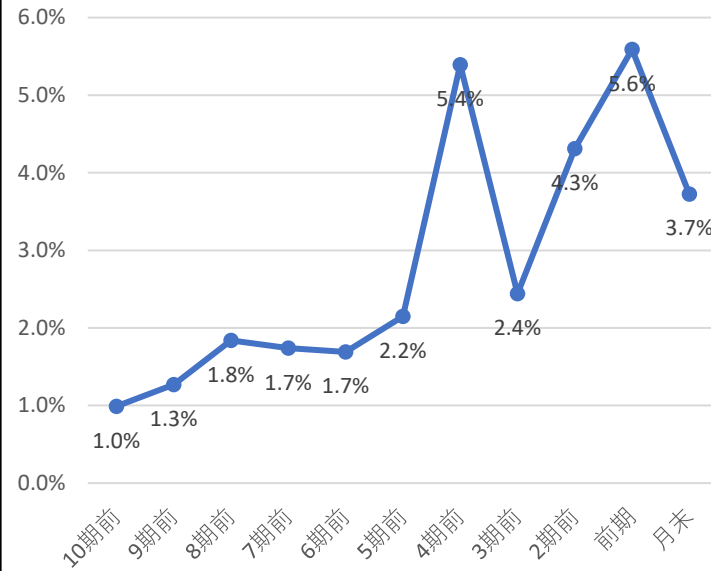

株主優待

株主優待はないよ！  
株で  
円相当

直近10期の増配率

9.4倍

判定

○  
2

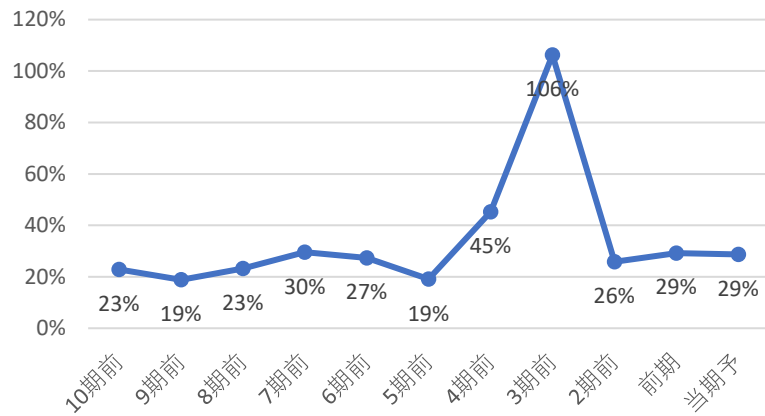

直近10年で最も高配当 3 ◎  
直近10年で2・3番目 2 ○  
直近10年で4・5番目 1 △  
直近10年で5番目以降 0 ×

直近10年で

4番目の配当利回り

判定

△  
1

コナショック時利回り 5.39%

現在利回り 3.73%

コナショックより利回り 低い

5年平均利回り 4.0%

5年平均利回りより 低い

判定

×  
0

30%未満 3 ◎  
30-50% 2 ○  
50-70% 1 △  
70%以上 0 ×

判定

◎  
3

優待利回り(最低)

#DIV/0!

判定

×  
0

# 業績・財務判定 ○ 7 点

◎: 9・8 ○: 7・6・5 △: 4・3 ×: 2・1・0

## 売上高・営業利益率・営業利益・純利益推移

☑ 売上高前年比 -10% 営業利益率前年比 0.50%

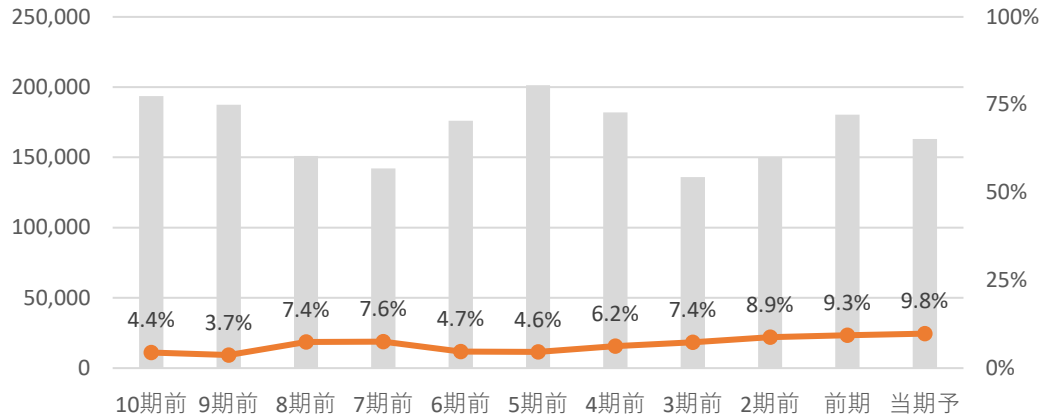

☑ 営業利益前年比 -4.8% 純利益前年比 1.8%

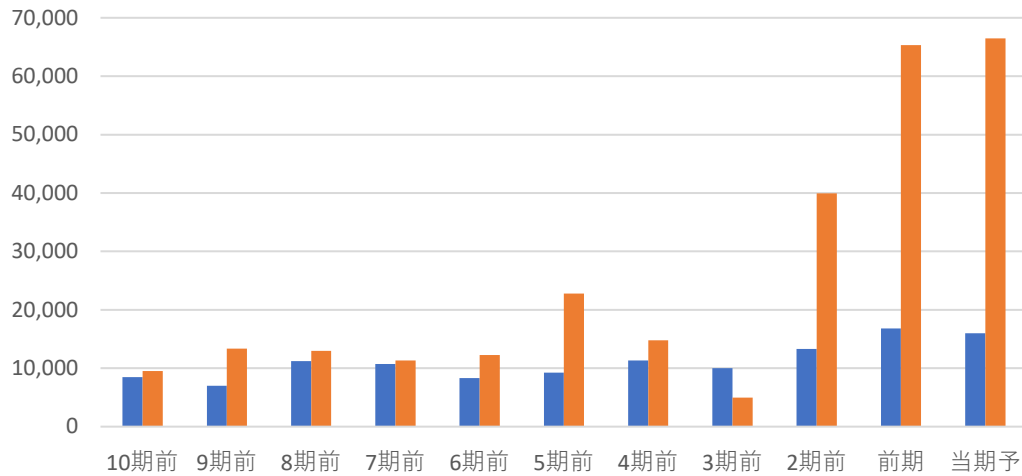

全て上昇	3	◎
2つ上昇	2	○
1つ上昇	1	△
全て減少	0	×

**判定** △ **1**

## EPS推移

☑ EPS前年比 1.8% 5年平均比 129%

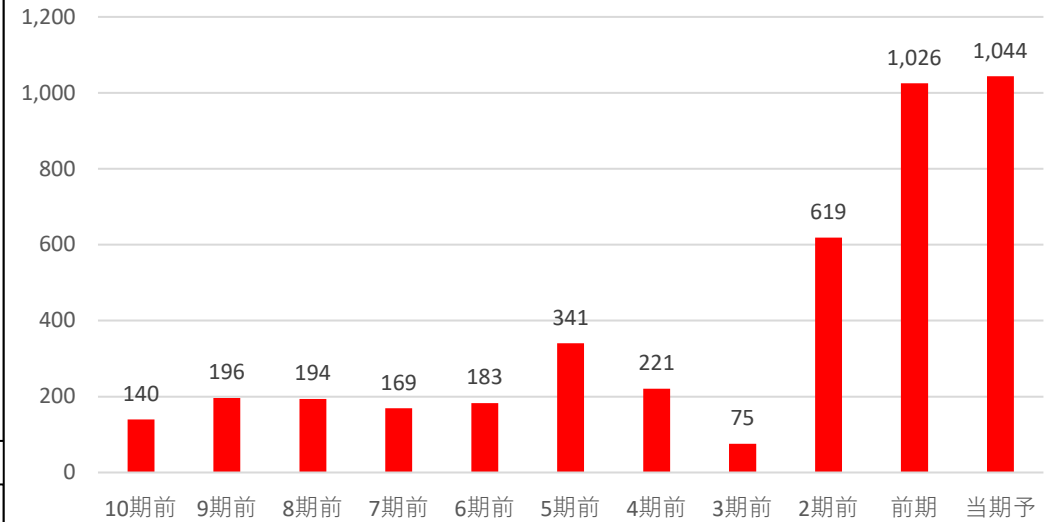

前年・5年平均両方より上昇	3	◎
どちらかより上昇	2	○
両方より減少	0	×

**判定** ◎ **3**

## 自己資本比率

☑ 自己資本比率は70%以上で超好財務企業だね！

**自己資本比率** **86.10%**

70%以上	3	◎
50%以上70%未満	2	○
30%以上50%未満	1	△
30%未満	0	×

**判定** ◎ **3**

コード	5464	銘柄名	モリ工業	業種	鉄鋼	分類	景気敏感	規模	小型		
総合判定							備考欄				
<p>総合判定</p> <p>業績・財務判定</p> <p>割安判定</p>							鉄鋼	業種純利益			
							割安判定	0	連続増配	期	連続
							配当判定	2	非減配	17期	連続
							業績・財務判定	2	直近25期の赤字回数	3	
判定	イ マ イ チ	△	株主還元方針		◎ : 9・8		総還元性向		30% 目安		
		○ : 7・6・5									
		△ : 4・3									
		× : 2・1・0									
事業概要							ディフェンシブ銘柄条件				
ステンレス管最大手。自動車・手すり向けなど主力。ステンレス条鋼加工品も。							株探より引用	①減配履歴	○		
								②リマン時騰落率	-37%		
								③赤字履歴	×		
企業情報											
株価	6,540	円	時価総額	1,000	兆円以上						
配当金	230	円	規模	小型	株	株主優待		10日時騰落率		12%	
配当利回り	3.52	%	決算月	3	月	無 株以上		2020.3月月足チャート			
4月20日 時点株価							3/15上方修正 減配回避				

割安判定			×	0	点	◎ : 12・11・10 ○ : 9・8・7 △ : 6・5・4 × : 3・2・1・0																																																					
月足RSI	85					PER	11.0	5年平均	6.04	5年平均より	高い																																																
40未満	3	◎					<table border="1"> <caption>PER Historical Data</caption> <tr><th>期前</th><td>10</td><td>9</td><td>8</td><td>7</td><td>6</td><td>5</td><td>4</td><td>3</td><td>2</td><td>1</td><td>月末</td></tr> <tr><th>値</th><td>6.4</td><td>7.4</td><td>7.1</td><td>8.1</td><td>6.8</td><td>5.5</td><td>6.6</td><td>8.4</td><td>4.7</td><td>5.1</td><td>11.0</td></tr> </table>					期前	10	9	8	7	6	5	4	3	2	1	月末	値	6.4	7.4	7.1	8.1	6.8	5.5	6.6	8.4	4.7	5.1	11.0																								
期前	10	9	8	7	6	5	4	3	2	1	月末																																																
値	6.4	7.4	7.1	8.1	6.8	5.5	6.6	8.4	4.7	5.1	11.0																																																
40以上50未満	2	○																																																									
50以上60未満	1	△																																																									
60以上	0	×																																																									
						直近10年で最も低い	3点	◎	直近10年での低さ	11																																																	
						直近10年で2・3番目	2点	○	判定	×																																																	
						直近10年で4・5番目	1点	△	判定	0																																																	
						直近10年で5番目以降	0点	×	判定	0																																																	
PBR	0.83	5年平均	0.48	5年平均より		高い	ミックス	9.20	5年平均	2.93	5年平均より	高い																																															
<table border="1"> <caption>PBR Historical Data</caption> <tr><th>期前</th><td>10</td><td>9</td><td>8</td><td>7</td><td>6</td><td>5</td><td>4</td><td>3</td><td>2</td><td>1</td><td>月末</td></tr> <tr><th>値</th><td>0.54</td><td>0.56</td><td>0.40</td><td>0.54</td><td>0.69</td><td>0.48</td><td>0.49</td><td>0.49</td><td>0.43</td><td>0.53</td><td>0.83</td></tr> </table>						期前	10	9	8	7	6	5	4	3	2	1	月末	値	0.54	0.56	0.40	0.54	0.69	0.48	0.49	0.49	0.43	0.53	0.83	<table border="1"> <caption>ミックス Historical Data</caption> <tr><th>期前</th><td>10</td><td>9</td><td>8</td><td>7</td><td>6</td><td>5</td><td>4</td><td>3</td><td>2</td><td>1</td><td>月末</td></tr> <tr><th>値</th><td>3.5</td><td>4.2</td><td>2.8</td><td>4.4</td><td>4.7</td><td>2.6</td><td>3.2</td><td>4.1</td><td>2.0</td><td>2.7</td><td>9.2</td></tr> </table>						期前	10	9	8	7	6	5	4	3	2	1	月末	値	3.5	4.2	2.8	4.4	4.7	2.6	3.2	4.1	2.0	2.7	9.2
期前	10	9	8	7	6	5	4	3	2	1	月末																																																
値	0.54	0.56	0.40	0.54	0.69	0.48	0.49	0.49	0.43	0.53	0.83																																																
期前	10	9	8	7	6	5	4	3	2	1	月末																																																
値	3.5	4.2	2.8	4.4	4.7	2.6	3.2	4.1	2.0	2.7	9.2																																																
直近10年で最も低い						3点	◎	直近10年での低さ				11																																															
直近10年で2・3番目						2点	○	判定				×																																															
直近10年で4・5番目						1点	△	判定				0																																															
直近10年で5番目以降						0点	×	判定				0																																															

# 配当判定

○ 6 点

◎ : 12・11・10 ○ : 9・8・7・6 △ : 5・4・3 × : 2・1・0

配当金・配当性向推移 | 増配3点 維持2点 減配0点

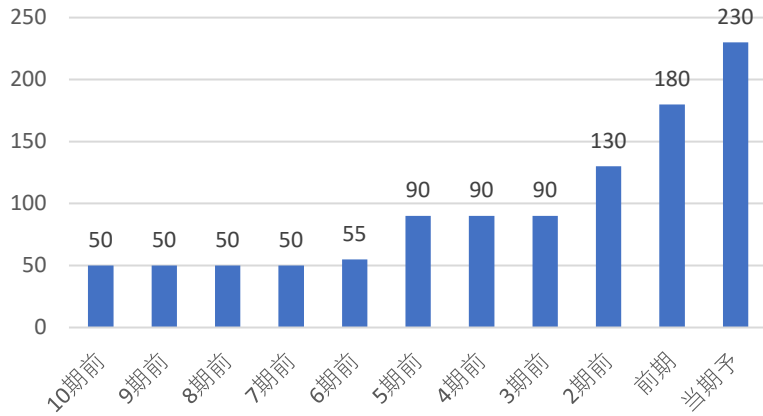

配当利回り推移

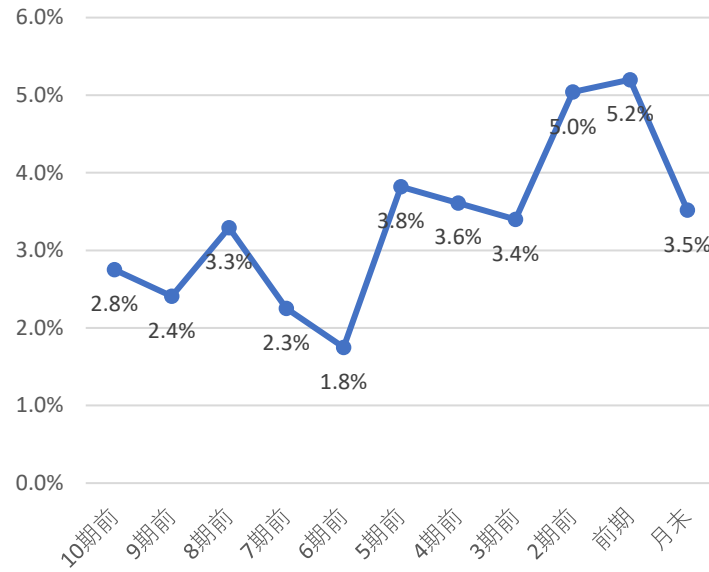

株主優待

株主優待はないよ！  
株で  
円相当

直近10期の増配率

4.6倍

判定

◎  
3

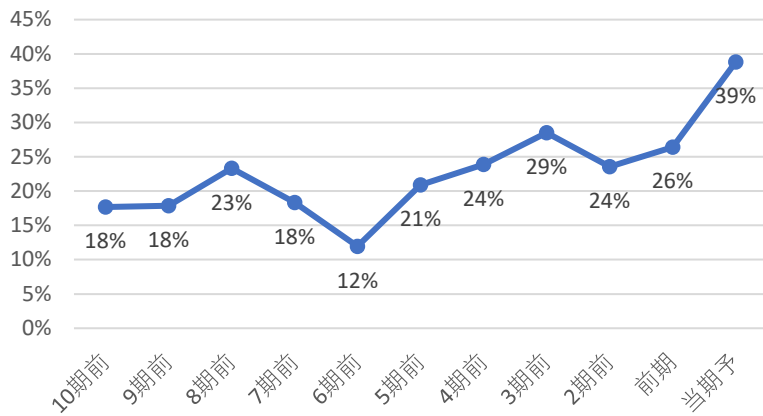

直近10年で最も高配当 3 ◎  
直近10年で2・3番目 2 ○  
直近10年で4・5番目 1 △  
直近10年で5番目以降 0 ×

直近10年で  
5番目の配当利回り  
判定 △  
1

コナショック時利回り 3.61%  
現在利回り 3.52%  
コナショックより利回り 低い  
5年平均利回り 4.2%  
5年平均利回りより 低い

判定  
△  
1

判定  
×  
0

30%未満 3 ◎  
30-50% 2 ○  
50-70% 1 △  
70%以上 0 ×

判定

○  
2

優待利回り(最低)

判定 ×

#DIV/0!

判定 ×  
0

# 業績・財務判定

○ 5 点

◎: 9・8 ○: 7・6・5 △: 4・3 ×: 2・1・0

## 売上高・営業利益率・営業利益・純利益推移

☑ 売上高前年比 -1% 営業利益率前年比 -1.32%

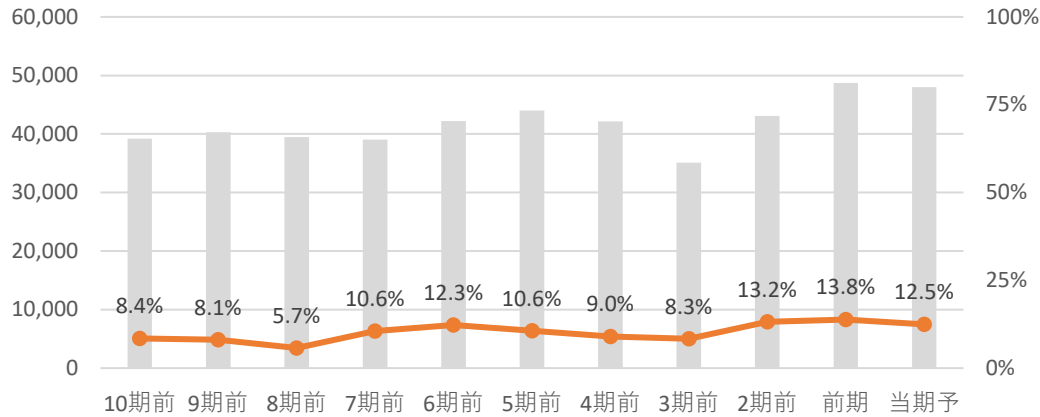

☑ 営業利益前年比 -10.9% 純利益前年比 -13.0%

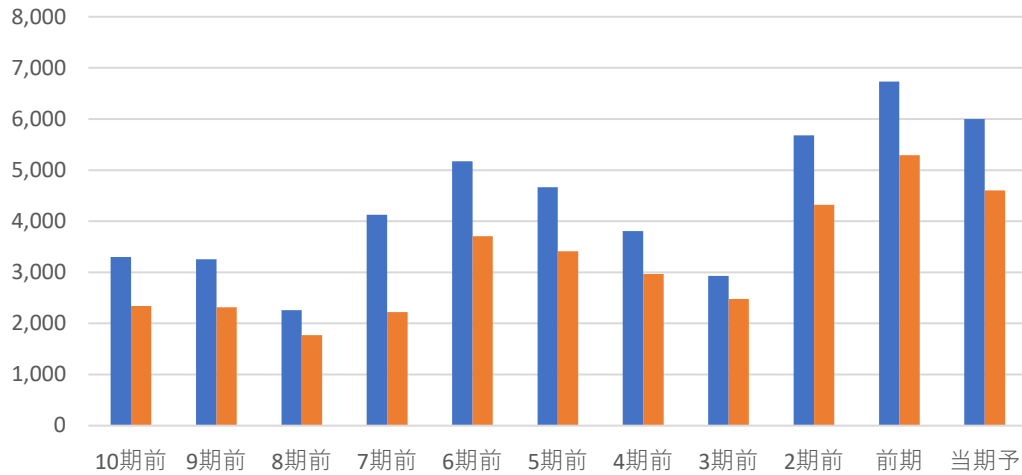

全て上昇	3	◎
2つ上昇	2	○
1つ上昇	1	△
全て減少	0	×

**判定** × **0**

## EPS推移

☑ EPS前年比 -13.0% 5年平均比 26%

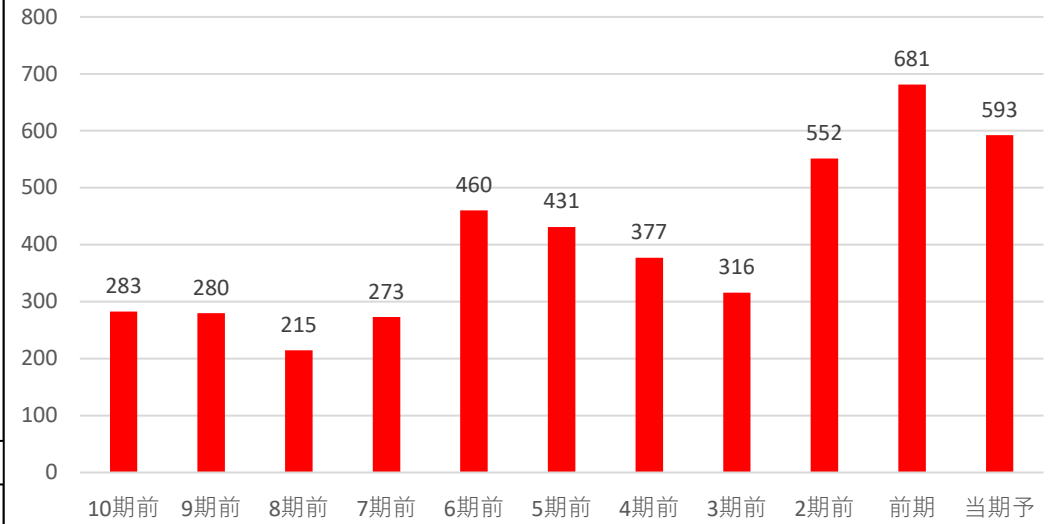

前年・5年平均両方より上昇	3	◎
どちらかより上昇	2	○
両方より減少	0	×

**判定** ○ **2**

## 自己資本比率

☑ 自己資本比率は70%以上で超好財務企業だね！

**自己資本比率** **77.60%**

70%以上	3	◎
50%以上70%未満	2	○
30%以上50%未満	1	△
30%未満	0	×

**判定** ◎ **3**



コード	5695	銘柄名	パウダーテック	業種	鉄鋼	分類	景気敏感	規模	超小型		
総合判定							備考欄				
<p>総合判定</p> <p>割安判定</p> <p>3</p> <p>2</p> <p>1</p> <p>0</p> <p>業績・財務判定</p> <p>配当判定</p>							割安判定	1	鉄鋼	業種純利益	
							配当判定	2	連続増配	期	連続
							業績・財務判定	1	非減配	3期	連続
							判定	イ マ イ チ	△	直近25期の赤字回数	3
							株主還元方針				
							DOE採用 2.50%				
							◎ : 9・8				
							○ : 7・6・5				
							△ : 4・3				
							× : 2・1・0				
グローバルニッチトップ製品：電子写真用キャリア							ディフェンシブ銘柄条件				
複合機やプリンターに用いられる「電子写真用キャリア」。世界シェア率は、約70%。							①減配履歴 ×				
企業情報							②リマン時騰落率 -40%				
							③赤字履歴 ×				
株価	2,272	円	時価総額	100	兆円以上						
配当金	90	円	規模	超小型	株	株主優待		30日時騰落率 -10%			
配当利回り (NISA補正)	3.96 4.76	%	決算月	3	月	無 株以上		2020.3月月足チャート			
4月20日 時点株価											

# 割安判定

△ 4 点

◎ : 12・11・10 ○ : 9・8・7 △ : 6・5・4 × : 3・2・1・0

月足RSI 44

PER 13.4 5年平均 17.52 5年平均より **低い**

40未満	3	◎
40以上50未満	2	○
50以上60未満	1	△
60以上	0	×

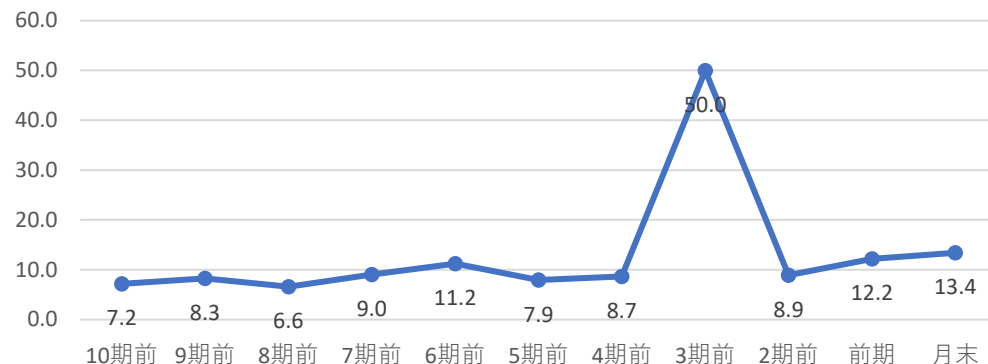

直近10年で最も低い 3点 ◎ 直近10年での低さ 10

**判定**  
**○**  
**2**

直近10年で2・3番目 2点 ○  
直近10年で4・5番目 1点 △  
直近10年で5番目以降 0点 ×

**判定**  
**×**  
**0**

PBR 0.52 5年平均 0.68 5年平均より **低い**

ミックス 7.00 5年平均 12.08 5年平均より **低い**

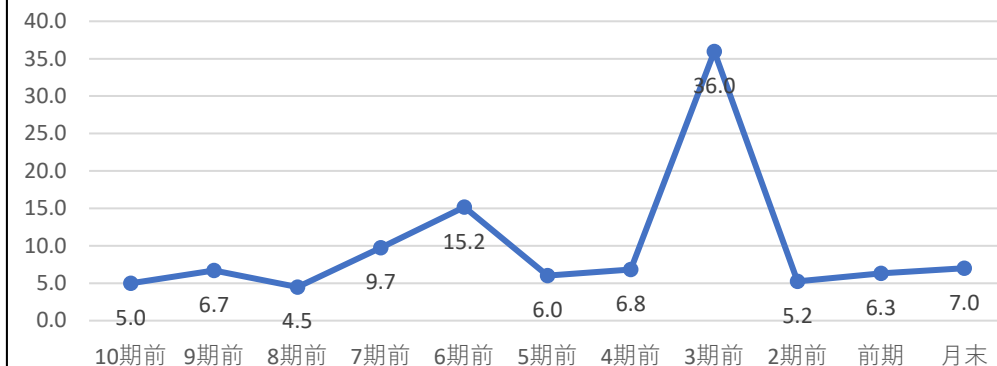
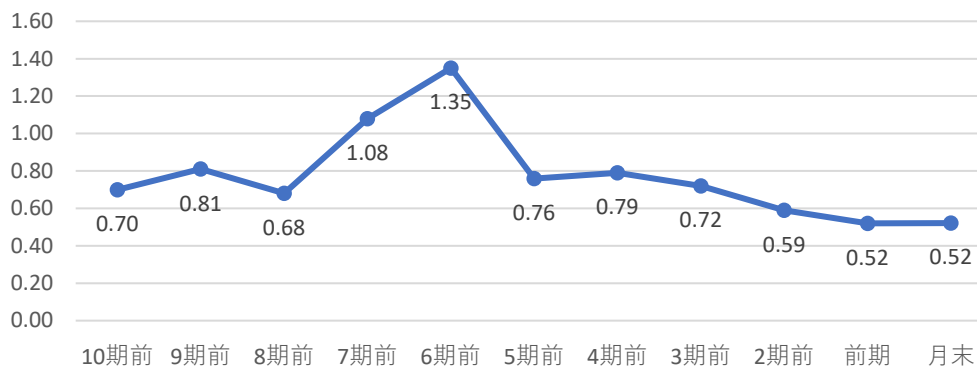

直近10年で最も低い 3点 ◎ 直近10年での低さ 2

**判定**  
**○**  
**2**

直近10年で最も低い 3点 ◎ 直近10年での低さ 8

直近10年で2・3番目 2点 ○  
直近10年で4・5番目 1点 △  
直近10年で5番目以降 0点 ×

**判定**  
**×**  
**0**

# 配当判定

○ 9 点

◎ : 12・11・10 ○ : 9・8・7・6 △ : 5・4・3 × : 2・1・0

配当金・配当性向推移 | 増配3点 維持2点 減配0点

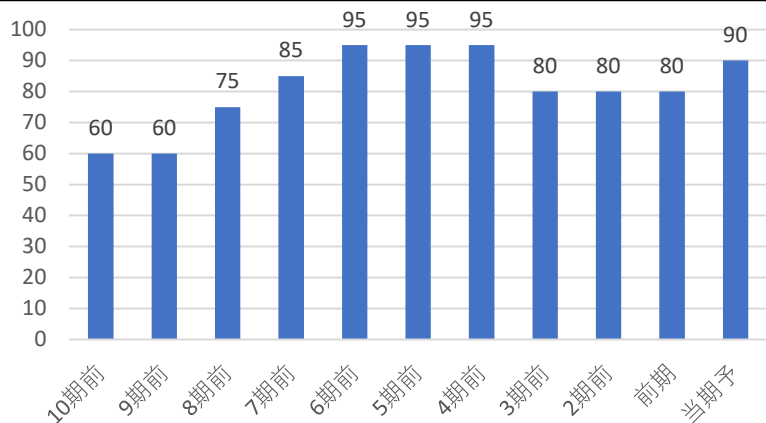

配当利回り推移

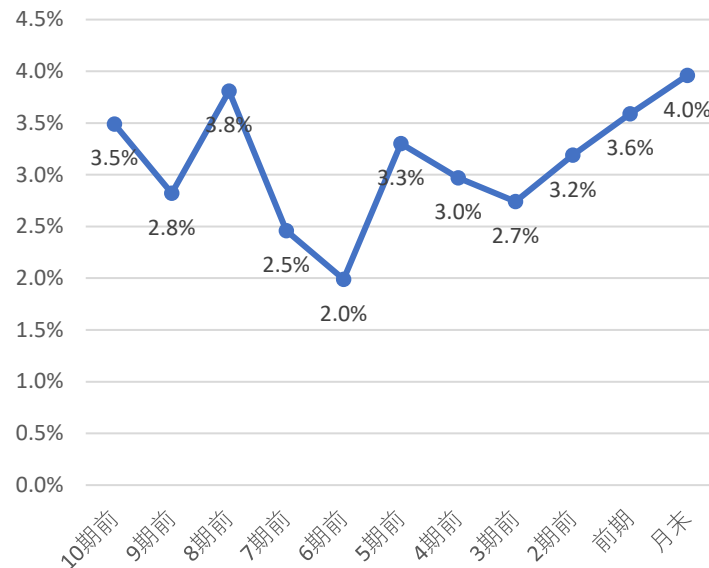

株主優待

株主優待はないよ！  
株で  
円相当

直近10期の増配率

1.5倍

判定

◎  
3

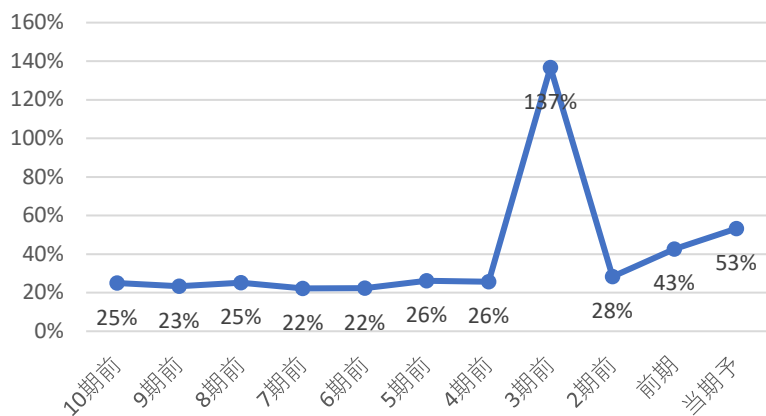

直近10年で最も高配当 3 ◎  
直近10年で2・3番目 2 ○  
直近10年で4・5番目 1 △  
直近10年で5番目以降 0 ×

直近10年で

1番目の配当利回り

判定

◎  
3

コナショック時利回り 2.97%

現在利回り 3.96%

コナショックより利回り 高い

5年平均利回り 3.2%

5年平均利回りより 高い

判定

◎  
2

30%未満 3 ◎  
30-50% 2 ○  
50-70% 1 △  
70%以上 0 ×

判定

△  
1

優待利回り(最低)

#DIV/0!

判定

×  
0

# 業績・財務判定

△ 3 点

◎: 9・8 ○: 7・6・5 △: 4・3 ×: 2・1・0

## 売上高・営業利益率・営業利益・純利益推移

☑ 売上高前年比 0% 営業利益率前年比 0.02%

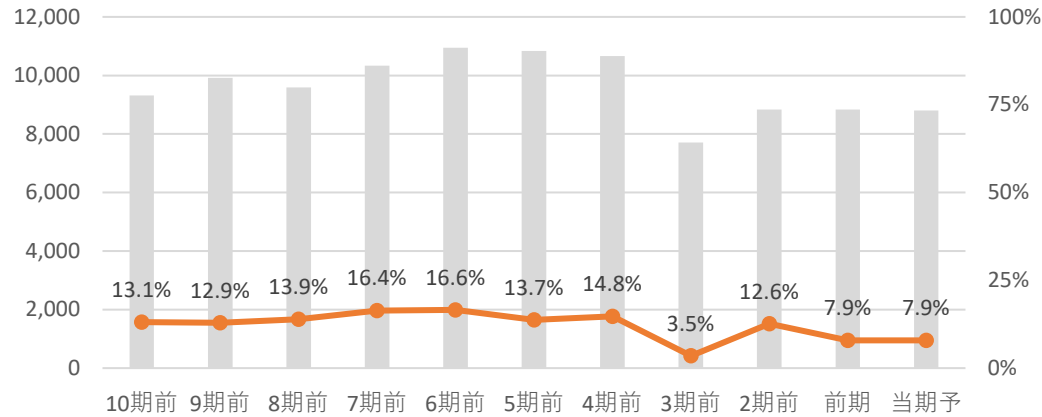

☑ 営業利益前年比 -0.1% 純利益前年比 -9.9%

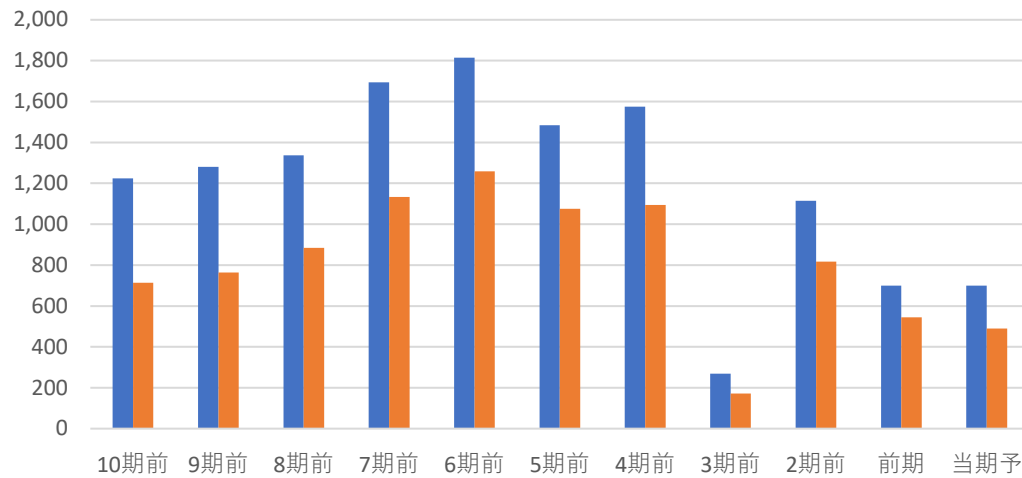

全て上昇	3	◎
2つ上昇	2	○
1つ上昇	1	△
全て減少	0	×

**判定** × **0**

## EPS推移

☑ EPS前年比 -10.0% 5年平均比 -33%

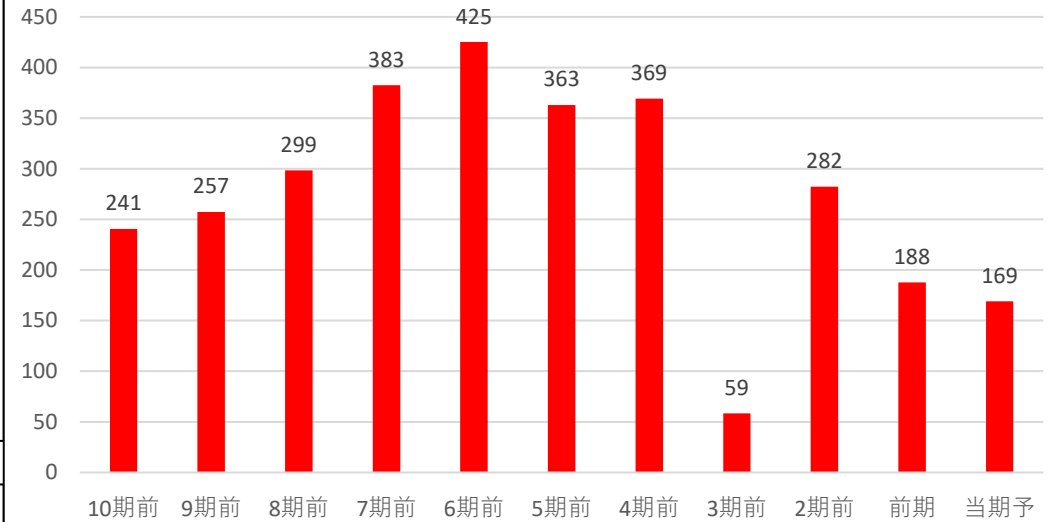

前年・5年平均両方より上昇	3	◎
どちらかより上昇	2	○
両方より減少	0	×

**判定** × **0**

## 自己資本比率

☑ 自己資本比率は70%以上で超好財務企業だね！

**自己資本比率** **85.00%**

70%以上	3	◎
50%以上70%未満	2	○
30%以上50%未満	1	△
30%未満	0	×

**判定** ◎ **3**