

コード	8306	銘柄名	三菱UFJフィナンシャルグループ	業種	銀行	分類	景気敏感	規模	大型		
総合判定							備考欄				
<p>総合判定</p> <p>割安判定</p> <p>3</p> <p>2</p> <p>1</p> <p>0</p> <p>業績・財務判定</p> <p>配当判定</p>							銀行	業種純利益	1		
							割安判定	0	連続増配		
							配当判定	1	期	連続	
							業績・財務判定	2	非減配	15期	連続
							判定	イ マ イ チ	△	直近25期の赤字回数	3
<p>◎ : 9・8</p> <p>○ : 7・6・5</p> <p>△ : 4・3</p> <p>× : 2・1・0</p>							株主還元方針				
事業概要							株探より引用				
国内最大の金融グループ。傘下に銀行、信託、証券、カードなど。海外事業拡大。							①減配履歴 ○				
企業情報							②リマン時騰落率 -48%				
株価	1,500	円	時価総額	10	兆円以上	③赤字履歴 ×					
配当金	41	円	規模	大型	株	④時騰落率 -24%					
配当利回り	2.73	%	決算月	3	月	株主優待					
(NISA補正)	3.53					無 株以上					
4月20日 時点株価 https://www.mufg.jp/ir/stock/return/index.html							2020.3月月足チャート				

割安判定			×	0	点	◎ : 12・11・10 ○ : 9・8・7 △ : 6・5・4 × : 3・2・1・0																																																					
月足RSI	83					PER	13.9	5年平均	9.22	5年平均より	高い																																																
40未満	3	◎					<table border="1"> <caption>PER 10期前～月末</caption> <tr><th>期前</th><td>10期前</td><td>9期前</td><td>8期前</td><td>7期前</td><td>6期前</td><td>5期前</td><td>4期前</td><td>3期前</td><td>2期前</td><td>前期</td><td>月末</td></tr> <tr><th>値</th><td>8.2</td><td>10.2</td><td>7.6</td><td>10.3</td><td>9.4</td><td>8.2</td><td>9.8</td><td>9.8</td><td>8.6</td><td>9.6</td><td>13.9</td></tr> </table>					期前	10期前	9期前	8期前	7期前	6期前	5期前	4期前	3期前	2期前	前期	月末	値	8.2	10.2	7.6	10.3	9.4	8.2	9.8	9.8	8.6	9.6	13.9																								
期前	10期前	9期前	8期前	7期前	6期前	5期前	4期前	3期前	2期前	前期	月末																																																
値	8.2	10.2	7.6	10.3	9.4	8.2	9.8	9.8	8.6	9.6	13.9																																																
40以上50未満	2	○					直近10年で最も低い	3点	◎	直近10年での低さ	11																																																
50以上60未満	1	△					直近10年で2・3番目	2点	○	判定	×																																																
60以上	0	×					直近10年で4・5番目	1点	△	判定	0																																																
						直近10年で5番目以降	0点	×																																																			
PBR	0.95	5年平均	0.47	5年平均より		高い	ミックス	13.25	5年平均	4.33	5年平均より	高い																																															
<table border="1"> <caption>PBR 10期前～月末</caption> <tr><th>期前</th><td>10期前</td><td>9期前</td><td>8期前</td><td>7期前</td><td>6期前</td><td>5期前</td><td>4期前</td><td>3期前</td><td>2期前</td><td>前期</td><td>月末</td></tr> <tr><th>値</th><td>0.62</td><td>0.68</td><td>0.47</td><td>0.62</td><td>0.57</td><td>0.44</td><td>0.32</td><td>0.45</td><td>0.56</td><td>0.59</td><td>0.95</td></tr> </table>						期前	10期前	9期前	8期前	7期前	6期前	5期前	4期前	3期前	2期前	前期	月末	値	0.62	0.68	0.47	0.62	0.57	0.44	0.32	0.45	0.56	0.59	0.95	<table border="1"> <caption>ミックス 10期前～月末</caption> <tr><th>期前</th><td>10期前</td><td>9期前</td><td>8期前</td><td>7期前</td><td>6期前</td><td>5期前</td><td>4期前</td><td>3期前</td><td>2期前</td><td>前期</td><td>月末</td></tr> <tr><th>値</th><td>5.1</td><td>6.9</td><td>3.6</td><td>6.4</td><td>5.3</td><td>3.6</td><td>3.1</td><td>4.4</td><td>4.8</td><td>5.7</td><td>13.2</td></tr> </table>						期前	10期前	9期前	8期前	7期前	6期前	5期前	4期前	3期前	2期前	前期	月末	値	5.1	6.9	3.6	6.4	5.3	3.6	3.1	4.4	4.8	5.7	13.2
期前	10期前	9期前	8期前	7期前	6期前	5期前	4期前	3期前	2期前	前期	月末																																																
値	0.62	0.68	0.47	0.62	0.57	0.44	0.32	0.45	0.56	0.59	0.95																																																
期前	10期前	9期前	8期前	7期前	6期前	5期前	4期前	3期前	2期前	前期	月末																																																
値	5.1	6.9	3.6	6.4	5.3	3.6	3.1	4.4	4.8	5.7	13.2																																																
直近10年で最も低い	3点	◎	直近10年での低さ				11	直近10年で最も低い	3点	◎	直近10年での低さ	11																																															
直近10年で2・3番目	2点	○	判定				×	直近10年で2・3番目	2点	○	判定	×																																															
直近10年で4・5番目	1点	△	判定				0	直近10年で4・5番目	1点	△	判定	0																																															
直近10年で5番目以降	0点	×					直近10年で5番目以降	0点	×																																																		

配当判定



5

点

◎ : 12・11・10 ○ : 9・8・7・6 △ : 5・4・3 × : 2・1・0

配当金・配当性向推移 | 増配3点 維持2点 減配0点

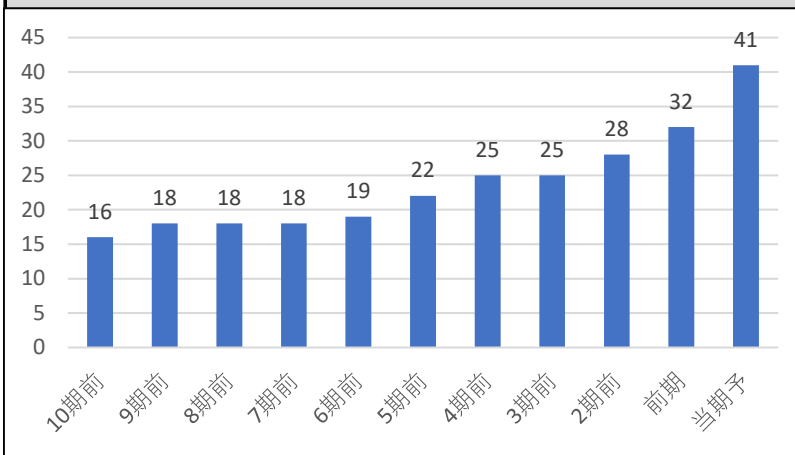

配当利回り推移

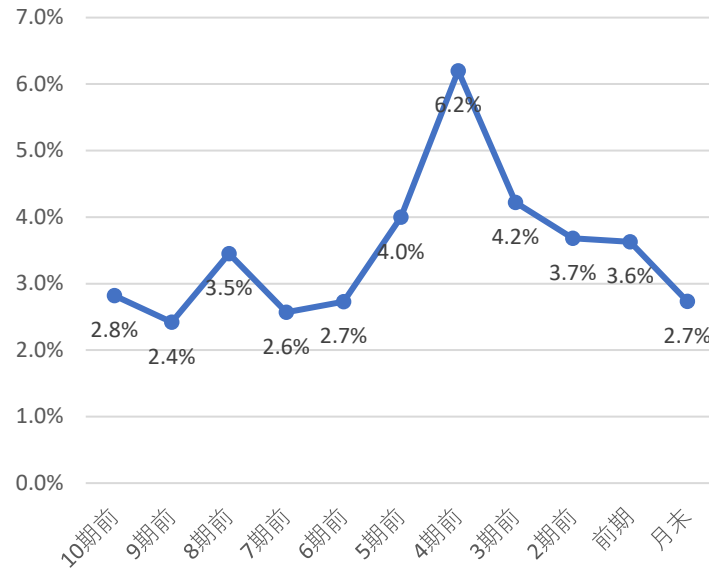

株主優待

株主優待はないよ！
株で
円相当

直近10期の増配率

2.6倍

判定

◎
3

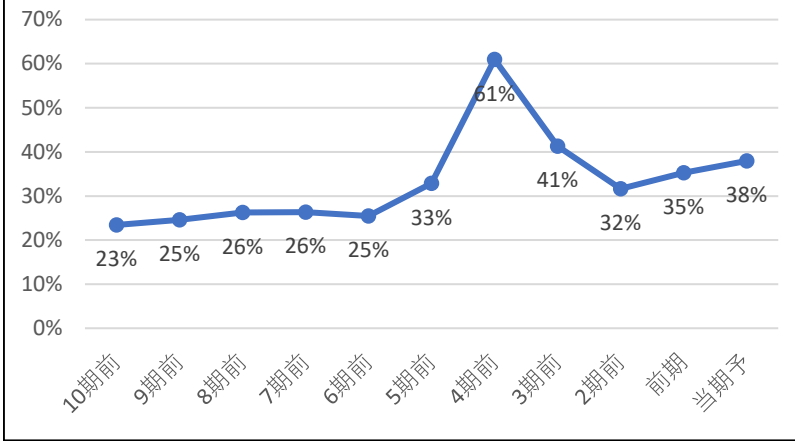

直近10年で最も高配当	3	◎
直近10年で2・3番目	2	○
直近10年で4・5番目	1	△
直近10年で5番目以降	0	×

直近10年で

8番目の配当利回り

判定

×
0

コナショック時利回り 6.20%

現在利回り 2.73%

コナショックより利回り 低い

5年平均利回り 4.3%

5年平均利回りより 低い

判定

×
0

30%未満	3	◎
30-50%	2	○
50-70%	1	△
70%以上	0	×

判定

○
2

優待利回り(最低)

#DIV/0!

判定

×
0

業績・財務判定

○ 5 点

◎: 6 ○: 5・4 △: 3・2 ×: 1・0

売上高・営業利益率・営業利益・純利益推移

☑ 売上高前年比 -22% 純利益率前年比 6.03%

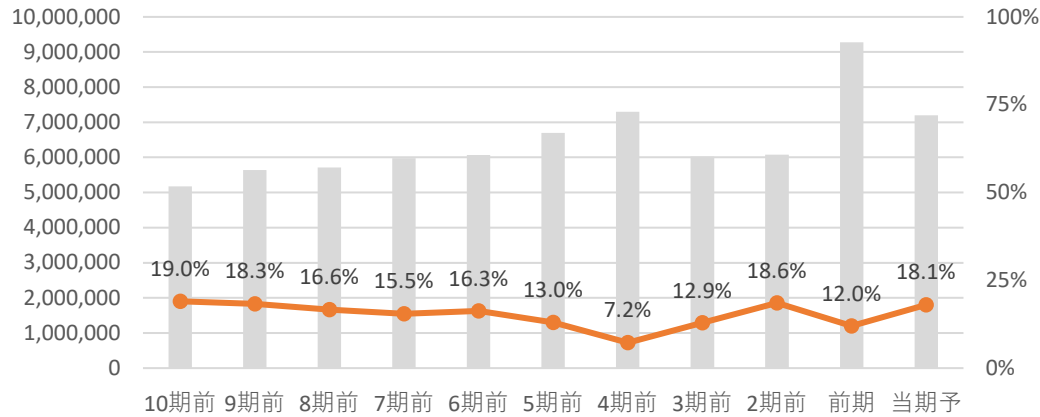

☑ 純利益前年比 16.4%

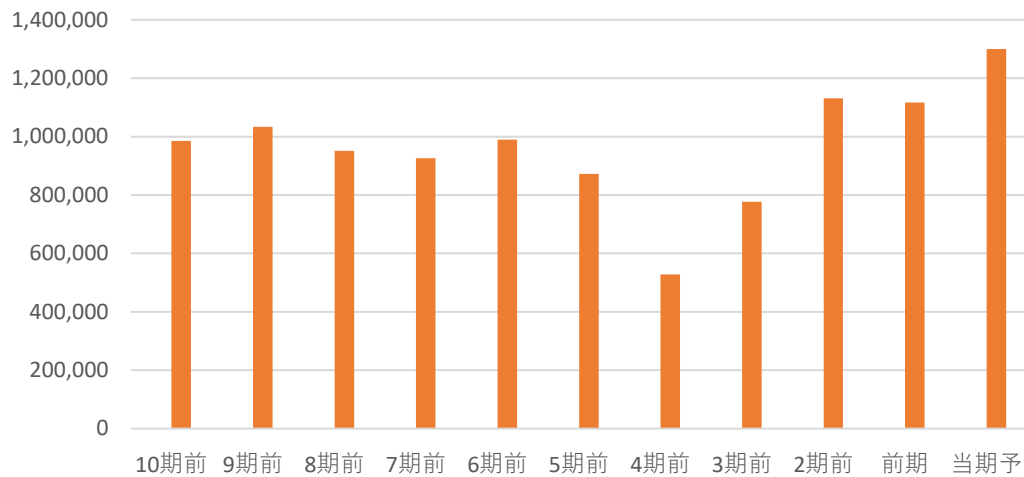

全て上昇	3	◎
2つ上昇	2	○
1つ上昇	1	△
全て減少	0	×

判定 ○ 2

EPS推移

☑ EPS前年比 19.2% 5年平均比 55%

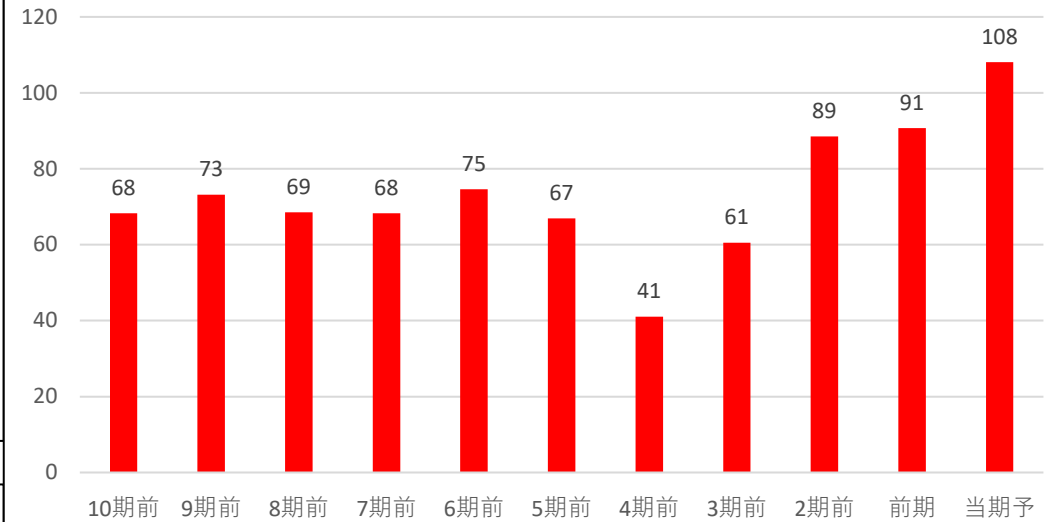

前年・5年平均両方より上昇	3	◎
どちらかより上昇	2	○
両方より減少	0	×

判定 ◎ 3

自己資本比率

自己資本比率 4.80%

判定

コード	8316	銘柄名	三井住友フィナンシャルグループ	業種	銀行	分類	景気敏感	規模	大型		
総合判定							備考欄				
<p>総合判定</p> <p>割安判定</p> <p>3</p> <p>2</p> <p>1</p> <p>0</p> <p>業績・財務判定</p> <p>配当判定</p>							銀行	業種純利益	2		
							割安判定	0	連続増配		
							配当判定	1	期	連続	
							業績・財務判定	3	非減配	14期	連続
							判定	イ マ イ チ	△	直近25期の赤字回数	5
<p>◎ : 9・8</p> <p>○ : 7・6・5</p> <p>△ : 4・3</p> <p>× : 2・1・0</p>							株主還元方針				
事業概要							ディフェンシブ銘柄条件				
傘下に三井住友銀、SMBC日興証券等。収益力は大手銀行グループで首位級。							株探より引用				
企業情報							①減配履歴 ○				
株価	8,536	円	時価総額	5	兆円以上	②リマン時騰落率 -55%					
配当金	270	円	規模	大型	株	③赤字履歴 ×					
配当利回り	3.16	%	決算月	3	月	30日時騰落率 -25%					
(NISA補正)	3.96				株主優待	2020.3月月足チャート					
4月20日 時点株価							無 株以上				

割安判定			× 0 点			◎ : 12・11・10 ○ : 9・8・7 △ : 6・5・4 × : 3・2・1・0							
月足RSI	81		PER	12.4	5年平均	7.98	5年平均より 高い						
40未満	3	◎											
40以上50未満	2	○											
50以上60未満	1	△											
60以上	0	×											
			判定 × 0			直近10年で最も低い 3点 ◎			直近10年での低さ 11				
			判定 × 0			直近10年で2・3番目 2点 ○			判定 × 0				
			判定 × 0			直近10年で4・5番目 1点 △			判定 × 0				
			判定 × 0			直近10年で5番目以降 0点 ×			判定 × 0				
PBR	0.83	5年平均	0.46	5年平均より 高い			ミックス	10.24	5年平均	3.78	5年平均より 高い		
直近10年で最も低い 3点 ◎			直近10年での低さ 10			直近10年で最も低い 3点 ◎			直近10年での低さ 11				
直近10年で2・3番目 2点 ○			判定 × 0			直近10年で2・3番目 2点 ○			判定 × 0				
直近10年で4・5番目 1点 △			判定 × 0			直近10年で4・5番目 1点 △			判定 × 0				
直近10年で5番目以降 0点 ×			判定 × 0			直近10年で5番目以降 0点 ×			判定 × 0				

配当判定



5

点

◎ : 12・11・10 ○ : 9・8・7・6 △ : 5・4・3 × : 2・1・0

配当金・配当性向推移 | 増配3点 維持2点 減配0点

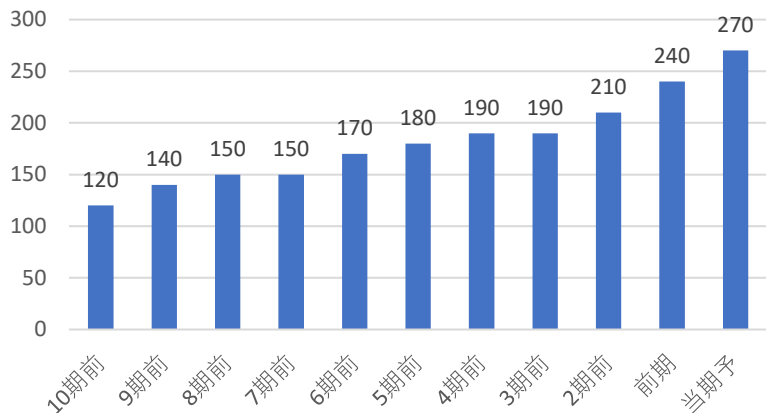

配当利回り推移

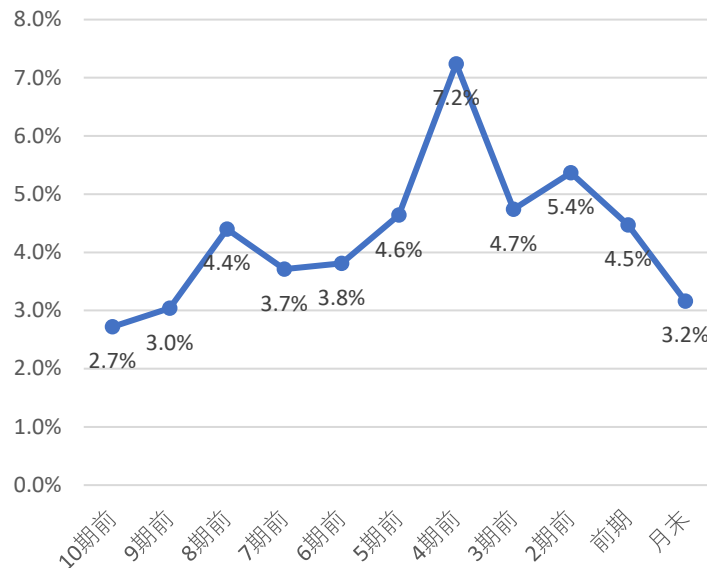

株主優待

株主優待はないよ！
株で
円相当

直近10期の増配率

2.3倍

判定

◎
3

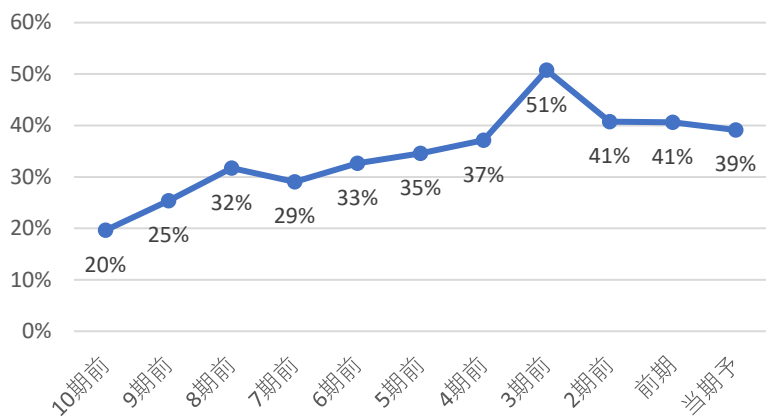

直近10年で最も高配当 3 ◎
直近10年で2・3番目 2 ○
直近10年で4・5番目 1 △
直近10年で5番目以降 0 ×

直近10年で

9番目の配当利回り

判定

×
0

コナショック時利回り 7.24%

現在利回り 3.16%

コナショックより利回り 低い

5年平均利回り 5.3%

5年平均利回りより 低い

判定

×
0

30%未満	3	◎
30-50%	2	○
50-70%	1	△
70%以上	0	×

判定

○
2

優待利回り(最低)

#DIV/0!

判定

×
0

業績・財務判定

◎ 6 点

◎ : 6 ○ : 5 ・ 4 △ : 3 ・ 2 × : 1 ・ 0

売上高・営業利益率・営業利益・純利益推移

☑ 売上高前年比 21% 純利益率前年比 -0.72%

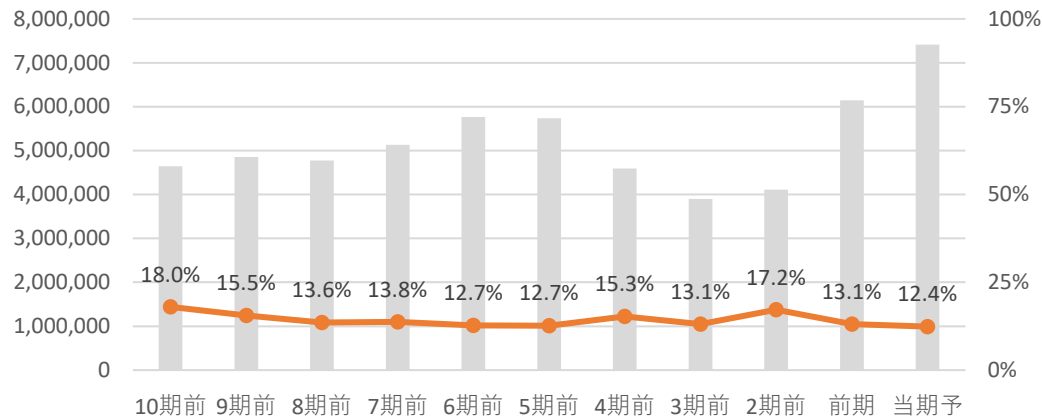

☑ 純利益前年比 14.2%

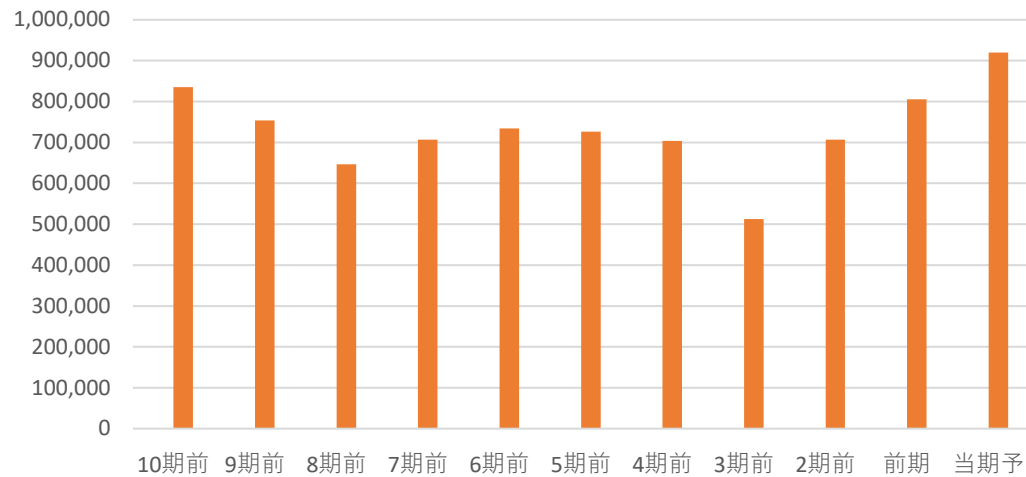

全て上昇	3	◎
2つ上昇	2	○
1つ上昇	1	△
全て減少	0	×

判定 ◎ 3

EPS推移

☑ EPS前年比 16.8% 5年平均比 37%

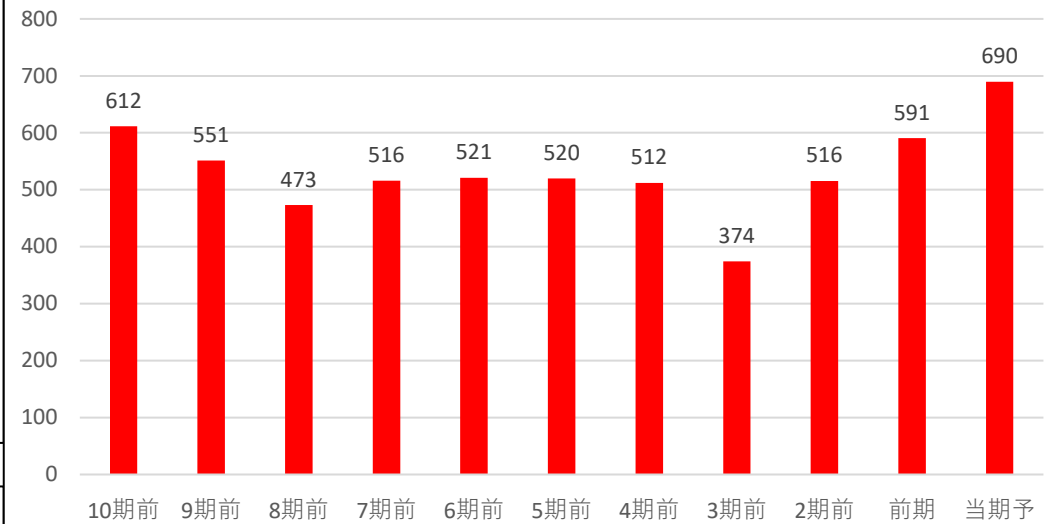

前年・5年平均両方より上昇	3	◎
どちらかより上昇	2	○
両方より減少	0	×

判定 ◎ 3

自己資本比率

自己資本比率 4.80%

判定

コード	8411	銘柄名	みずほフィナンシャルグループ	業種	銀行	分類	景気敏感	規模	大型		
総合判定							備考欄				
<p>総合判定</p> <p>業績・財務判定</p> <p>割安判定</p> <p>3</p> <p>2</p> <p>1</p> <p>0</p> <p>配当判定</p>							銀行	業種純利益	3		
							割安判定	0	連続増配		
							配当判定	1	期	連続	
							業績・財務判定	3	非減配	13期	連続
							判定	イ マ イ チ	△	直近25期の赤字回数	3
◎ : 9・8 ○ : 7・6・5 △ : 4・3 × : 2・1・0							株主還元方針 累進配当 (基本方針) 配当性向 40% 目安				
事業概要							ディフェンシブ銘柄条件				
みずほグループ統括会社。傘下に銀行、リテール、証券、信託。グループ連携を加速。							株探より引用	①減配履歴 ○			
企業情報							②リマン時騰落率 -52%				
株価 2,942 円							時価総額 5 兆円以上				
配当金 100 円							規模 大型 株		株主優待 無 株以上		
配当利回り (NISA補正) 3.40 / 4.20 %							決算月 3 月				
4月20日 時点株価							30日時騰落率 -16%		2020.3月月足チャート		

割安判定			×	0	点	◎ : 12・11・10 ○ : 9・8・7 △ : 6・5・4 × : 3・2・1・0					
月足RSI	80					PER	11.7	5年平均	15.32	5年平均より	低い
40未満	3	◎									
40以上50未満	2	○									
50以上60未満	1	△									
60以上	0	×									
						直近10年で最も低い	3点	◎		直近10年での低さ	10
						直近10年で2・3番目	2点	○		判定	×
						直近10年で4・5番目	1点	△		判定	×
						直近10年で5番目以降	0点	×		判定	0
PBR	0.76	5年平均	0.45			ミックス	8.81	5年平均	7.32	5年平均より	高い
直近10年で最も低い	3点	◎				直近10年で最も低い	3点	◎		直近10年での低さ	10
直近10年で2・3番目	2点	○				直近10年で2・3番目	2点	○		判定	×
直近10年で4・5番目	1点	△				直近10年で4・5番目	1点	△		判定	×
直近10年で5番目以降	0点	×				直近10年で5番目以降	0点	×		判定	0

業績・財務判定

◎ 6 点

◎ : 6 ○ : 5 ・ 4 △ : 3 ・ 2 × : 1 ・ 0

売上高・営業利益率・営業利益・純利益推移

☑ 売上高前年比 18% 純利益率前年比 -0.23%

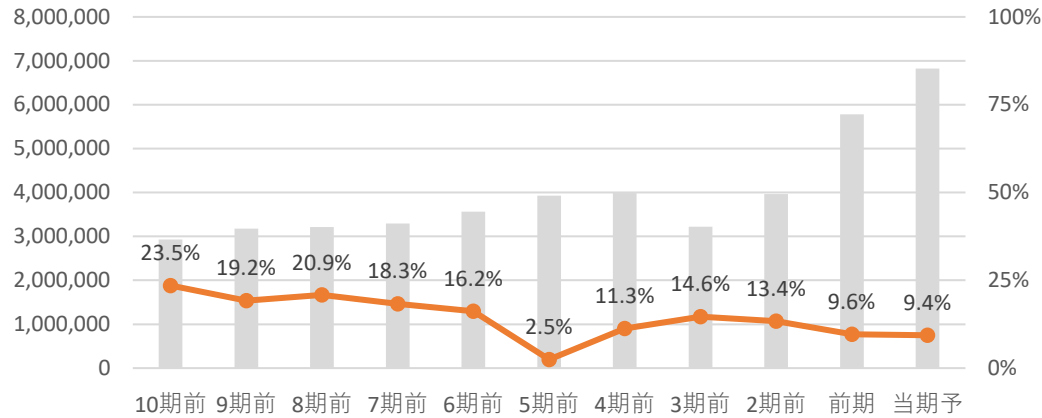

☑ 純利益前年比 15.2%

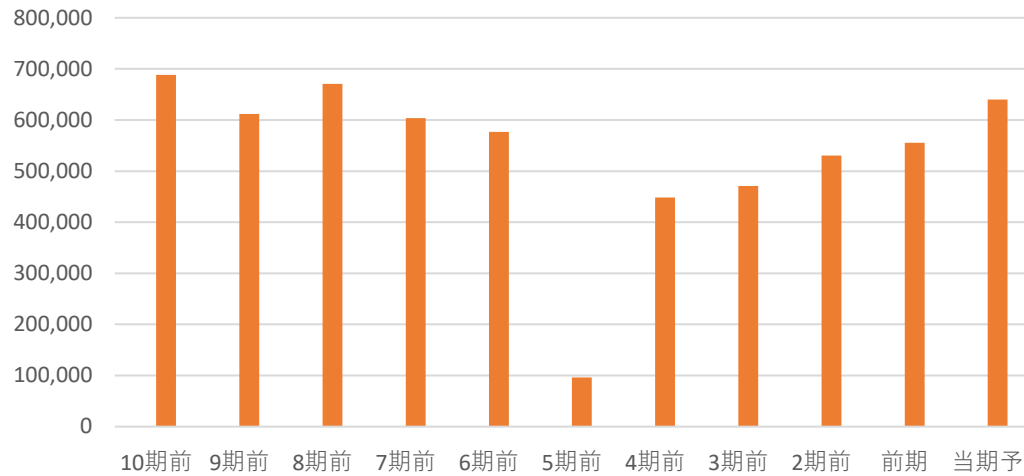

全て上昇	3	◎
2つ上昇	2	○
1つ上昇	1	△
全て減少	0	×

判定 ◎ 3

EPS推移

☑ EPS前年比 15.2% 5年平均比 52%

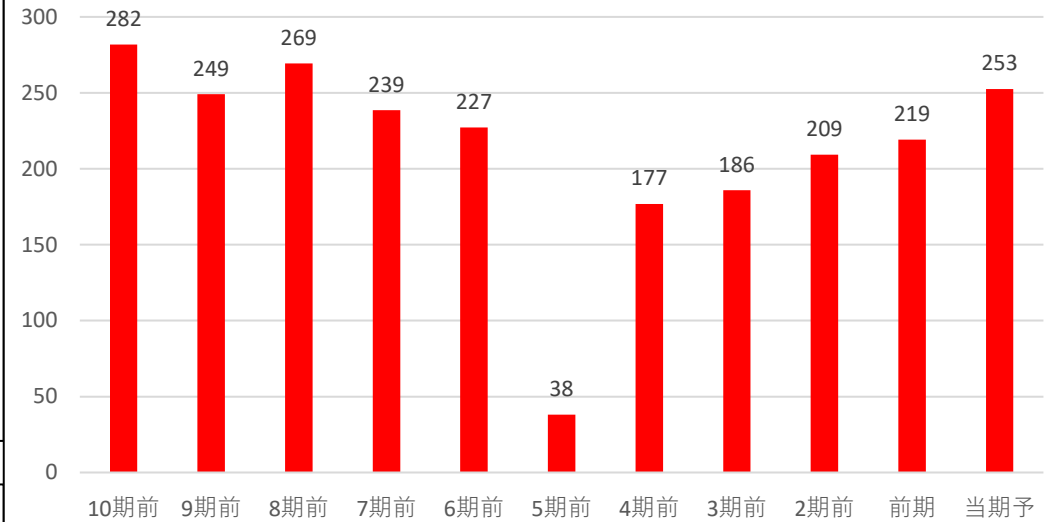

前年・5年平均両方より上昇	3	◎
どちらかより上昇	2	○
両方より減少	0	×

判定 ◎ 3

自己資本比率

自己資本比率 3.60%

判定

コード	7182	銘柄名	ゆうちょ銀行	業種	銀行	分類	-	規模	大型		
総合判定							備考欄				
<div style="text-align: center;"> <p>総合判定</p> </div>							割安判定	0	銀行	業種純利益	
							配当判定	1	連続増配	期	連続
							業績・財務判定	3	非減配	9期	連続
							判定	イ マ イ チ	△	直近25期の赤字回数	0
							◎ : 9・8 ○ : 7・6・5 △ : 4・3 × : 2・1・0		株主還元方針 配当性向 50%程度 2025年度まで 2021年度からの増加目指す ディフェンシブ銘柄条件		
事業概要							株探より引用				
日本最大の預金金融機関。全国の郵便局が代理店として機能。							①減配履歴 × ②リマン時騰落率 - ③赤字履歴 ○				
企業情報							30日時騰落率 3%				
株価	1,528	円	時価総額	5	兆円以上	株主優待					
配当金	50	円	規模	大型	株	有株以上					
配当利回り (NISA補正)	3.27 4.07	%	決算月	3	月	500株以上					
4月20日 時点株価							2020.3月月足チャート				

配当判定 △ 4 点		◎ : 12・11・10 ○ : 9・8・7・6 △ : 5・4・3 × : 2・1・0			
配当金・配当性向推移 増配3点 維持2点 減配0点		配当利回り推移		株主優待	
				株主優待は下記の通りだよ！ 500株で 400ギガ 3,000円相当	
直近10期の増配率		判定 ○			
#DIV/0! 倍		判定 2			
		直近10年で最も高配当 3 ◎ 直近10年で2・3番目 2 ○ 直近10年で4・5番目 1 △ 直近10年で5番目以降 0 ×			
		直近10年で		判定 ×	
		8番目の配当利回り		判定 0	
		コナショック時利回り 5.12%			
		現在利回り 3.27%			
		コナショックより利回り 低い			
30%未満 3 ◎		判定 △			
30-50% 2 ○		判定 1			
50-70% 1 △					
70%以上 0 ×					
		5年平均利回り 4.7%		判定 ×	
		5年平均利回りより 低い		判定 0	
		優待利回り(最低)		判定 ○	
		0.39%		判定 1	

業績・財務判定

◎ 6 点

◎: 6 ○: 5・4 △: 3・2 ×: 1・0

売上高・営業利益率・営業利益・純利益推移

☑ 売上高前年比 0% 純利益率前年比 0.46%

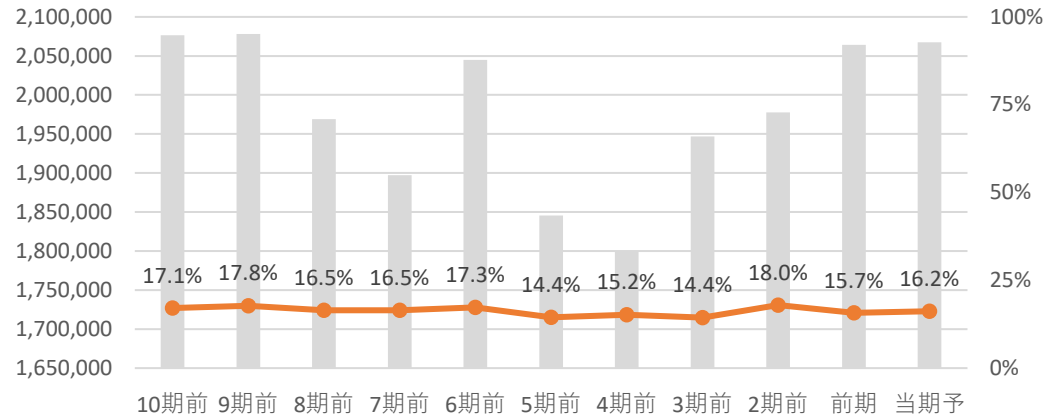

☑ 純利益前年比 3.1%

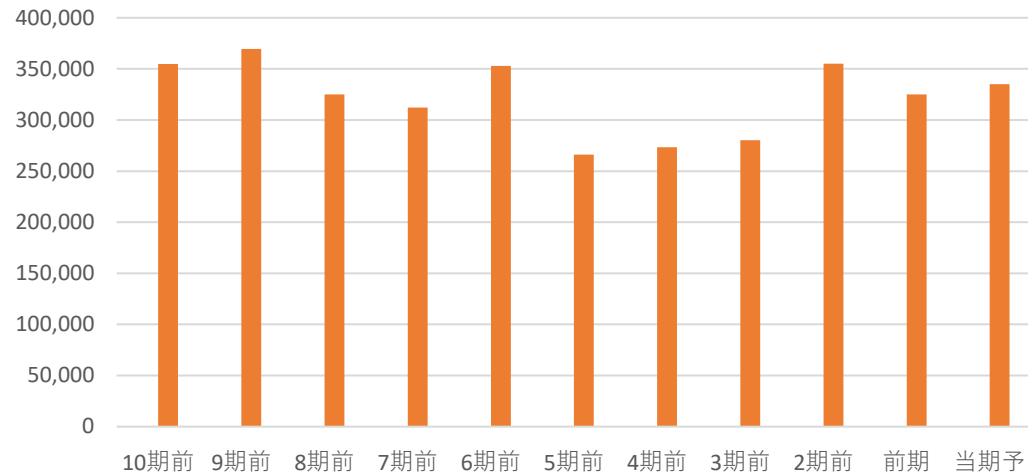

全て上昇 3 ◎
 2つ上昇 2 ○
 1つ上昇 1 △
 全て減少 0 ×

判定 ◎ 3

EPS推移

☑ EPS前年比 6.7% 5年平均比 16%

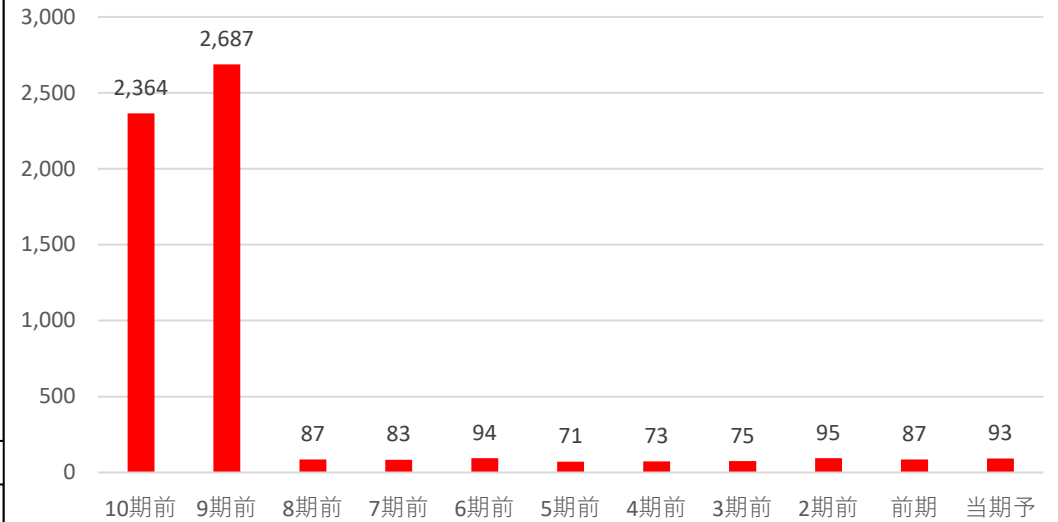

前年・5年平均両方より上昇 3 ◎
 どちらかより上昇 2 ○
 両方より減少 0 ×

判定 ◎ 3

自己資本比率

自己資本比率 3.90%

判定

コード	8309	銘柄名	三井住友トラストHD	業種	銀行	分類	景気敏感	規模	大型		
総合判定							備考欄				
<p>総合判定</p> <p>業績・財務判定</p> <p>配当判定</p>							銀行	業種純利益	5		
							割安判定	0	連続増配		
							配当判定	1	期	連続	
							業績・財務判定	0	非減配	15期	連続
							判定	割高	×	直近25期の赤字回数	3
<p>◎：9・8</p> <p>○：7・6・5</p> <p>△：4・3</p> <p>×：2・1・0</p>							株主還元方針				
事業概要							ディフェンシブ銘柄条件				
傘下に信託銀。信託財産残高で首位。不動産仲介や投信、年金保険販売も。							株探より引用	①減配履歴	○		
企業情報							②リマン時騰落率	-50%			
株価	3,173	円	時価総額	兆円以上			③赤字履歴	×			
配当金	110	円	規模	大型	株	株主優待	30日時騰落率	-16%			
配当利回り	3.47	%	決算月	3	月	無	株以上	2020.3月月足チャート			
4月20日 時点株価											

割安判定			× 0 点			◎ : 12・11・10 ○ : 9・8・7 △ : 6・5・4 × : 3・2・1・0					
月足RSI 77			PER 27.1			5年平均 8.73			5年平均より 高い		
40未満 3 ◎ 40以上50未満 2 ○ 50以上60未満 1 △ 60以上 0 ×											
			直近10年で最も低い 3点 ◎			直近10年での低さ 11					
			判定 ×			判定 ×			判定 ×		
			判定 0			判定 0			判定 0		
PBR 0.77			5年平均 0.54			5年平均より 高い			ミックス 20.96		
5年平均より 高い						5年平均 4.76			5年平均より 高い		
直近10年で最も低い 3点 ◎			直近10年での低さ 9			直近10年で最も低い 3点 ◎			直近10年での低さ 11		
直近10年で2・3番目 2点 ○			判定 ×			直近10年で2・3番目 2点 ○			判定 ×		
直近10年で4・5番目 1点 △			判定 0			直近10年で4・5番目 1点 △			判定 0		
直近10年で5番目以降 0点 ×			判定 0			直近10年で5番目以降 0点 ×			判定 0		

配当判定



3

点

◎ : 12・11・10 ○ : 9・8・7・6 △ : 5・4・3 × : 2・1・0

配当金・配当性向推移 | 増配3点 維持2点 減配0点

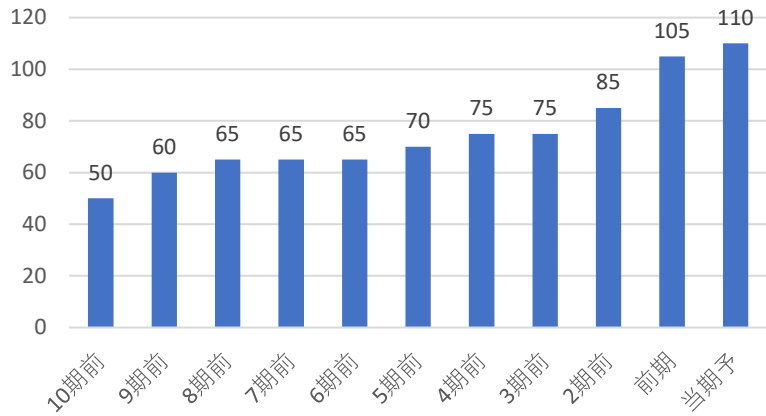

配当利回り推移

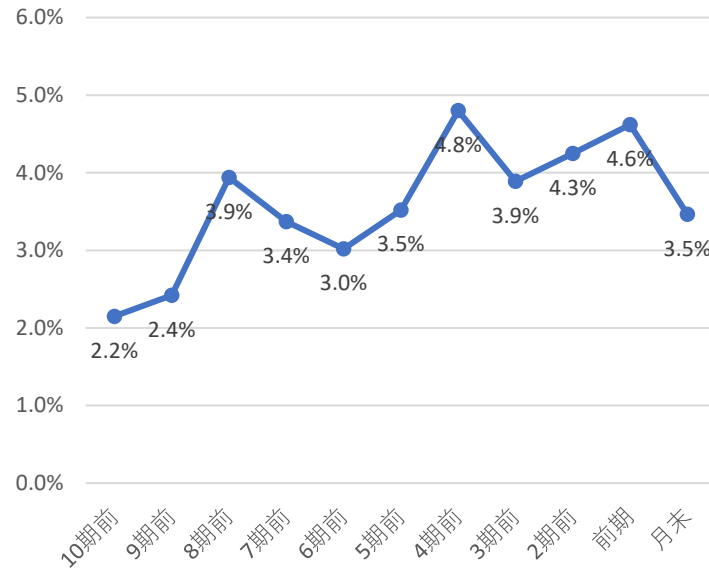

株主優待

株主優待はないよ！
株で
円相当

直近10期の増配率

2.2倍

判定

◎
3

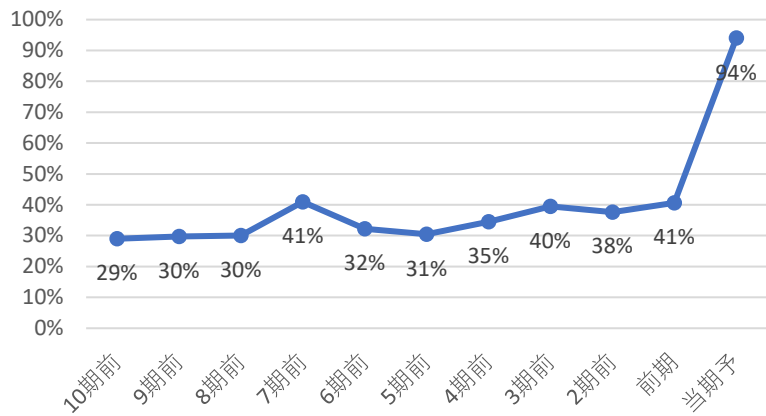

直近10年で最も高配当	3	◎
直近10年で2・3番目	2	○
直近10年で4・5番目	1	△
直近10年で5番目以降	0	×

直近10年で
7番目の配当利回り
判定 ×
0

コナショック時利回り	4.80%
現在利回り	3.47%
コナショックより利回り	低い
5年平均利回り	4.2%
5年平均利回りより	低い

30%未満	3	◎
30-50%	2	○
50-70%	1	△
70%以上	0	×

判定

×
0

判定

×
0

優待利回り(最低)

#DIV/0!

判定

×
0

業績・財務判定

× 0 点

◎: 6 ○: 5・4 △: 3・2 ×: 1・0

売上高・営業利益率・営業利益・純利益推移

☑ 売上高前年比 -17% 純利益率前年比 -4.85%

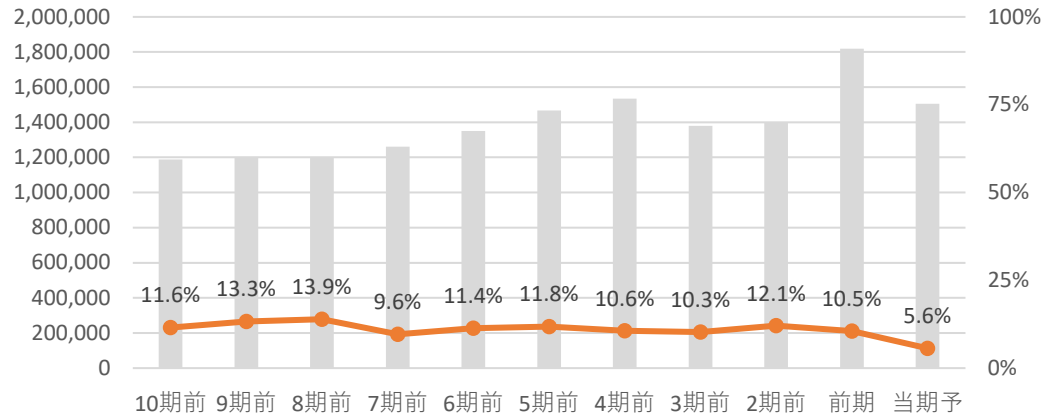

☑ 純利益前年比 -55.5%

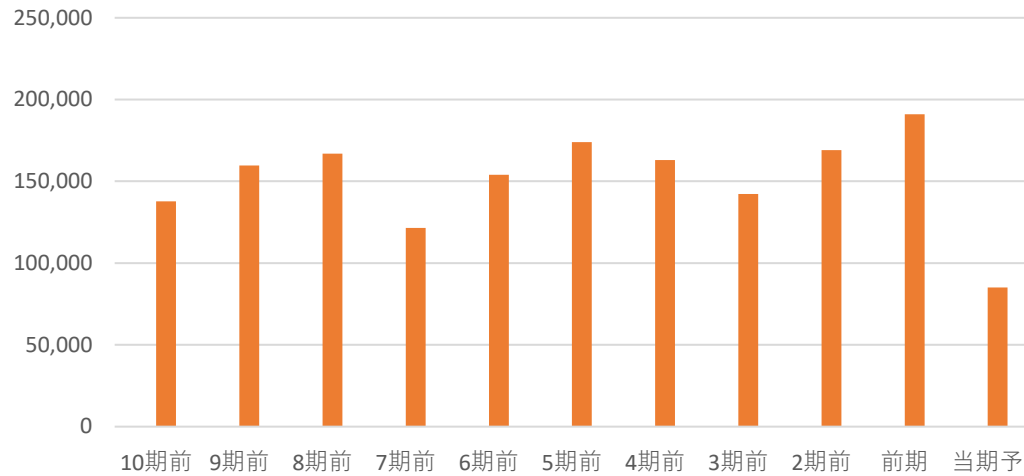

全て上昇	3	◎
2つ上昇	2	○
1つ上昇	1	△
全て減少	0	×

判定 × 0

EPS推移

☑ EPS前年比 -54.8% 5年平均比 -48%

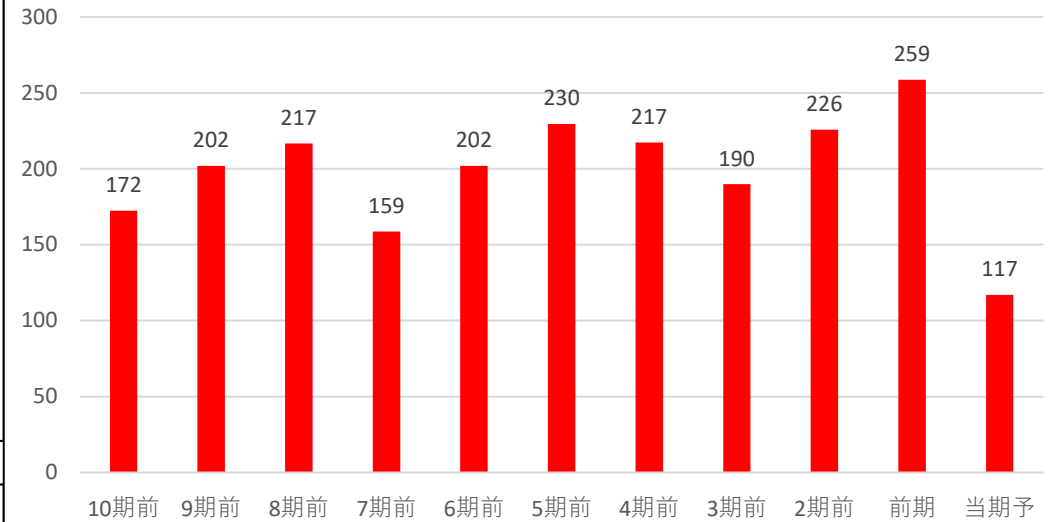

前年・5年平均両方より上昇	3	◎
どちらかより上昇	2	○
両方より減少	0	×

判定 × 0

自己資本比率

自己資本比率

4.10%

判定

コード	8341	銘柄名	七十七銀行	業種	銀行	分類	-	規模	中型			
総合判定							備考欄					
<div style="text-align: center;"> <p>総合判定</p> <p>業績・財務判定</p> <p>配当判定</p> </div>							割安判定	0	銀行	業種純利益		
							配当判定	2	連続増配	期	連続	
							業績・財務判定	3	非減配	13期	連続	
							判定	割安	○	直近25期の赤字回数	1	
							◎ : 9・8 ○ : 7・6・5 △ : 4・3 × : 2・1・0			株主還元方針	配当性向	30%
事業概要							ディフェンシブ銘柄条件					
宮城県地盤で東北最大の地銀。仙台再開発に力。横浜銀とシステム共通。							株探より引用	①減配履歴	○			
企業情報							②リマン時騰落率	-31%				
株価	4,140	円	時価総額	3,000	億円未満	③赤字履歴	×					
配当金	110	円	規模	中型	株	株主優待	30日時騰落率	2%				
配当利回り (NISA補正)	2.66 3.45	%	決算月	3	月	有株以上	2020.3月月足チャート					
4月20日 時点株価												

割安判定			×	0	点	◎ : 12・11・10 ○ : 9・8・7 △ : 6・5・4 × : 3・2・1・0						
月足RSI	89					PER	11.4	5年平均	6.14	5年平均より	高い	
40未満	3	◎										
40以上50未満	2	○										
50以上60未満	1	△										
60以上	0	×										
						直近10年で最も低い	3点	◎	直近10年での低さ	9		
						直近10年で2・3番目	2点	○	判定	×		
						直近10年で4・5番目	1点	△	判定	×		
						直近10年で5番目以降	0点	×	判定	0		
PBR	0.56	5年平均	0.25	5年平均より		高い	ミックス	6.31	5年平均	1.52	5年平均より	高い
						直近10年で最も低い	3点	◎	直近10年での低さ	10		
						直近10年で2・3番目	2点	○	判定	×		
						直近10年で4・5番目	1点	△	判定	×		
						直近10年で5番目以降	0点	×	判定	0		

配当判定

○ 6 点

◎ : 12・11・10 ○ : 9・8・7・6 △ : 5・4・3 × : 2・1・0

配当金・配当性向推移 | 増配3点 維持2点 減配0点

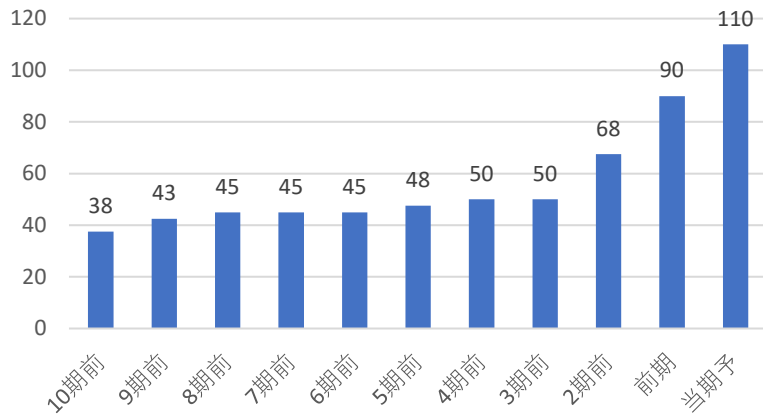

配当利回り推移

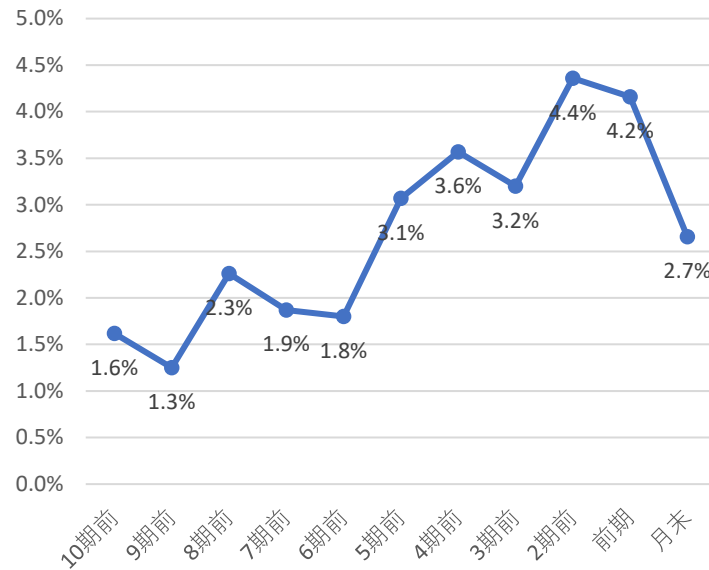

株主優待

株主優待は下記の通りだよ！

- 300 株で ①地元特産品
- 3,000 円相当 ②寄付金
- ③クオカード
- 1,000 株で ①地元特産品
- 5,000 円相当 ②寄付金
- ③クオカード
- 3,000 株で ①地元特産品
- 10,000 円相当 ②寄付金
- ③クオカード

直近10期の増配率

2.9 倍

判定

◎
3

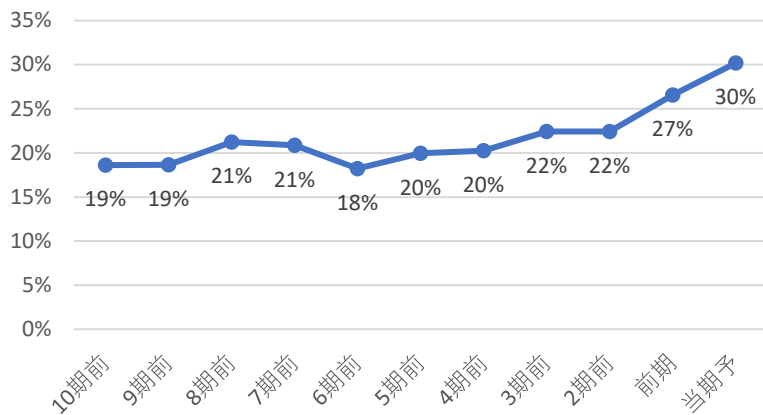

直近10年で最も高配当	3	◎
直近10年で2・3番目	2	○
直近10年で4・5番目	1	△
直近10年で5番目以降	0	×

直近10年で

6 番目の配当利回り

判定
×
0

コナショック時利回り 3.57%

現在利回り 2.66%

コナショックより利回り 低い

5年平均利回り 3.7%

5年平均利回りより 低い

判定
×
0

30%未満	3	◎
30-50%	2	○
50-70%	1	△
70%以上	0	×

判定

○
2

優待利回り(最低)

0.24%

判定

○
1

業績・財務判定

◎ **6** 点

◎ : 6 ○ : 5 ・ 4 △ : 3 ・ 2 × : 1 ・ 0

売上高・営業利益率・営業利益・純利益推移

☑ 売上高前年比 9% 純利益率前年比 -0.32%

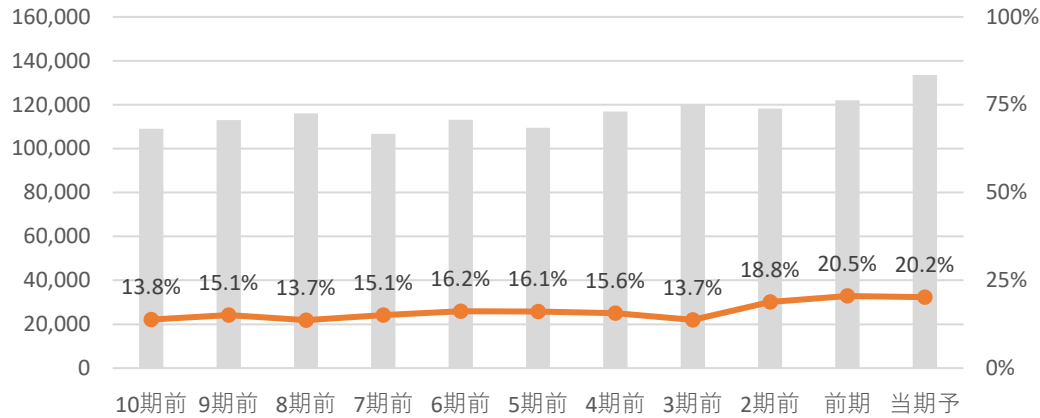

☑ 純利益前年比 7.8%

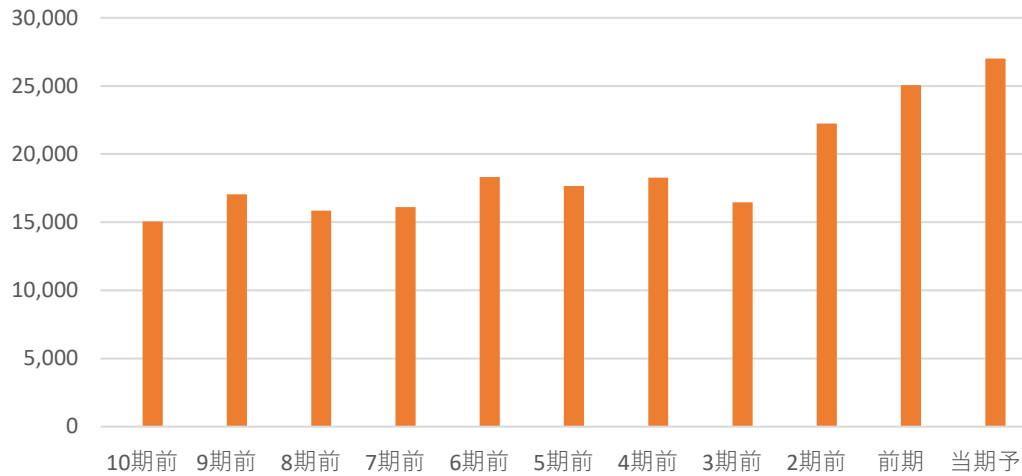

全て上昇	3	◎
2つ上昇	2	○
1つ上昇	1	△
全て減少	0	×

判定 ◎ **3**

EPS推移

☑ EPS前年比 7.6% 5年平均比 35%

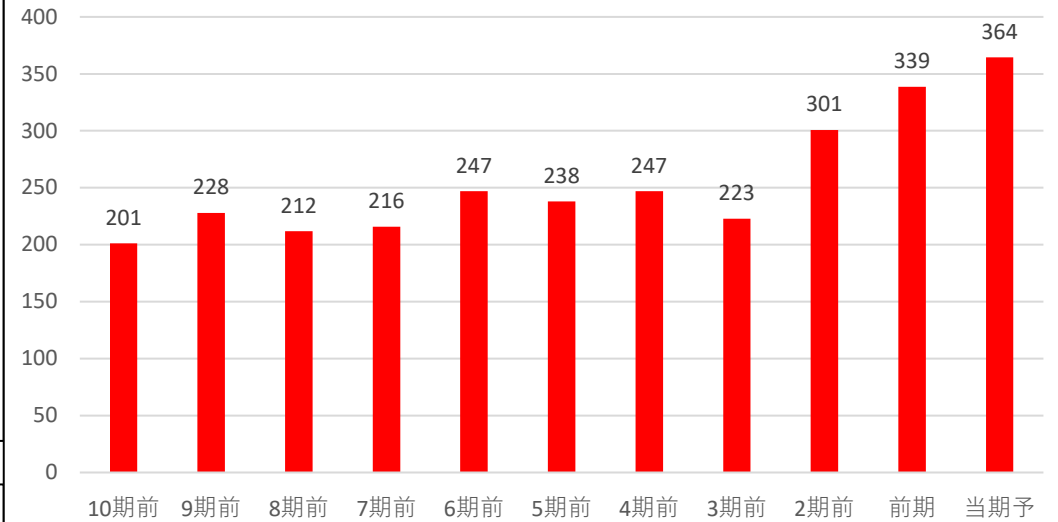

前年・5年平均両方より上昇	3	◎
どちらかより上昇	2	○
両方より減少	0	×

判定 ◎ **3**

自己資本比率

自己資本比率 **5.30%**

判定

コード	8354	銘柄名	ふくおかFG	業種	銀行	分類	景気敏感	規模	大型		
総合判定							備考欄				
<p>総合判定</p> <p>業績・財務判定</p> <p>配当判定</p>							銀行	業種純利益			
							割安判定	0	連続増配		
							配当判定	2	3期	連続	
							業績・財務判定	3	非減配		
							判定	割安	○	16期	連続
							直近25期の赤字回数	2			
							株主還元方針				
							配当テーブル設定				
							詳細はHPを確認してね!				
事業概要							ディフェンシブ銘柄条件				
傘下に福岡・熊本・十八親和など。総資産は地銀首位。みんなの銀行設立。							株探より引用	①減配履歴	○		
								②リマン時騰落率	-41%		
								③赤字履歴	×		
企業情報											
株価	4,082	円	時価総額	1	兆円未満						
配当金	115	円	規模	大型	株	株主優待		30日時騰落率			
配当利回り	2.82	%	決算月	3	月	有株以上		-13%			
(NISA補正)	3.61				200	2020.3月月足チャート					
4月20日 時点株価											

割安判定			× 0 点			◎ : 12・11・10 ○ : 9・8・7 △ : 6・5・4 × : 3・2・1・0											
月足RSI 69			PER 12.6			5年平均 8.66			5年平均より 高い								
40未満 3 ◎ 40以上50未満 2 ○ 50以上60未満 1 △ 60以上 0 ×																	
			直近10年で最も低い 3点 ◎			直近10年での低さ 8			判定 ×								
			直近10年で2・3番目 2点 ○			判定 ×			判定 ×								
			直近10年で4・5番目 1点 △			判定 0			判定 ×								
			直近10年で5番目以降 0点 ×			判定 0			判定 ×								
PBR 0.81			5年平均 0.46			5年平均より 高い			ミックス 10.18			5年平均 4.22			5年平均より 高い		
直近10年で最も低い 3点 ◎			直近10年での低さ 11			直近10年で最も低い 3点 ◎			直近10年での低さ 9			判定 ×					
直近10年で2・3番目 2点 ○			判定 ×			直近10年で2・3番目 2点 ○			判定 ×			判定 ×					
直近10年で4・5番目 1点 △			判定 0			直近10年で4・5番目 1点 △			判定 0			判定 ×					
直近10年で5番目以降 0点 ×			判定 0			直近10年で5番目以降 0点 ×			判定 0			判定 ×					

配当判定

○ 6 点

◎ : 12・11・10 ○ : 9・8・7・6 △ : 5・4・3 × : 2・1・0

配当金・配当性向推移 | 増配3点 維持2点 減配0点

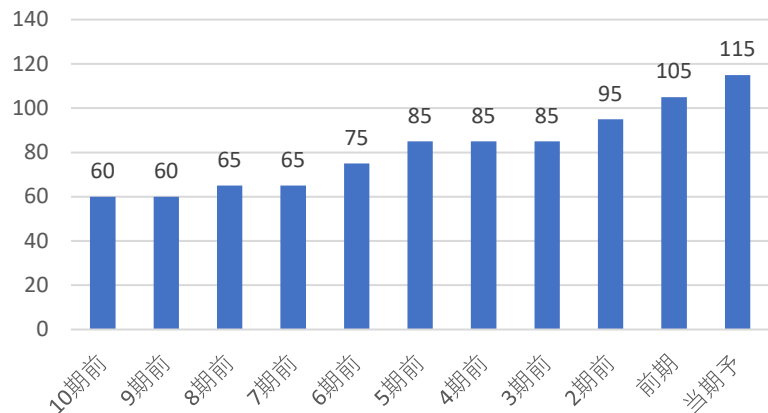

配当利回り推移

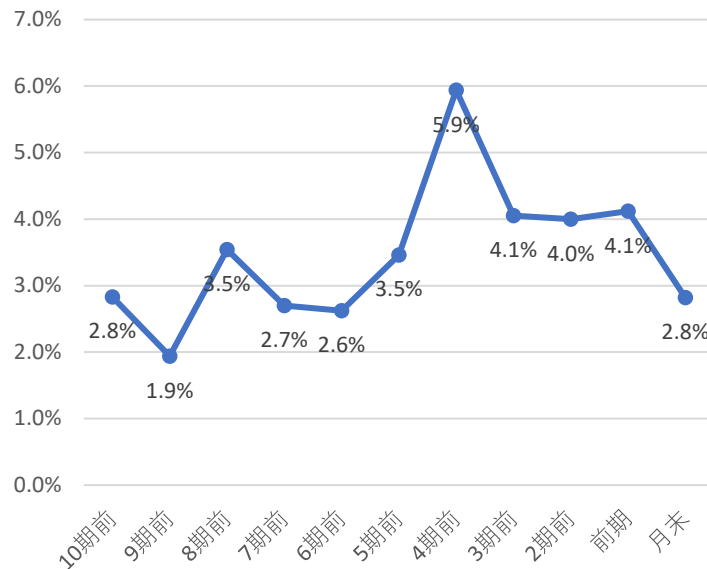

株主優待

株主優待は下記の通りだよ！

200 株で
円相当 1年以上保有

2,000 株で
円相当 1年以上保有

詳細はHPを確認してね！

直近10期の増配率

1.9 倍

判定

◎
3

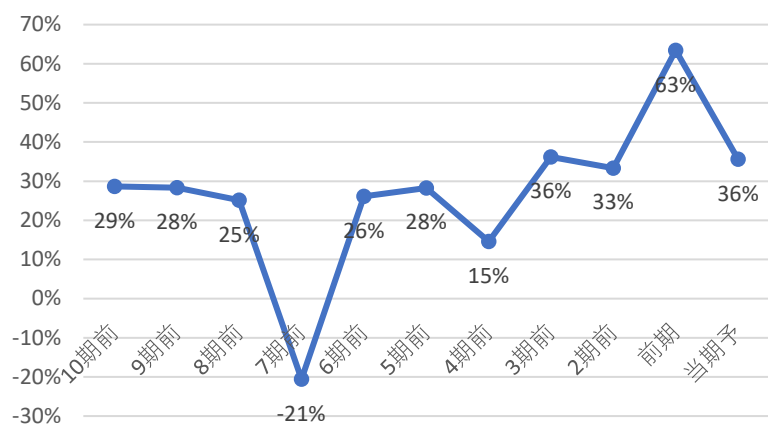

直近10年で最も高配当

3 ◎

直近10年で2・3番目

2 ○

直近10年で4・5番目

1 △

直近10年で5番目以降

0 ×

直近10年で

8 番目の配当利回り

判定 ×
0

コナショック時利回り 5.94%

現在利回り 2.82%

コナショックより利回り 低い

5年平均利回り 4.3%

5年平均利回りより 低い

判定 ×
0

30%未満	3	◎
30-50%	2	○
50-70%	1	△
70%以上	0	×

判定

○
2

優待利回り(最低)

選択可

判定

○
1

業績・財務判定

◎ 6 点

◎ : 6 ○ : 5 ・ 4 △ : 3 ・ 2 × : 1 ・ 0

売上高・営業利益率・営業利益・純利益推移

☑ 売上高前年比 14% 純利益率前年比 6.87%

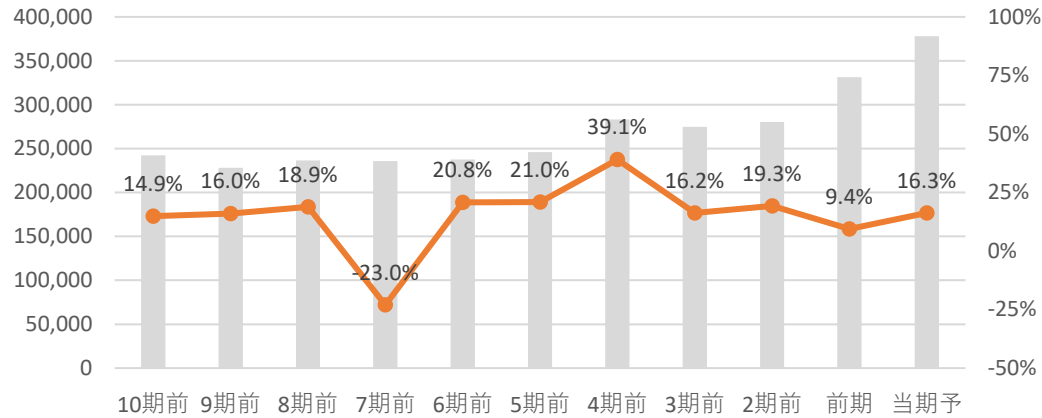

☑ 純利益前年比 97.4%

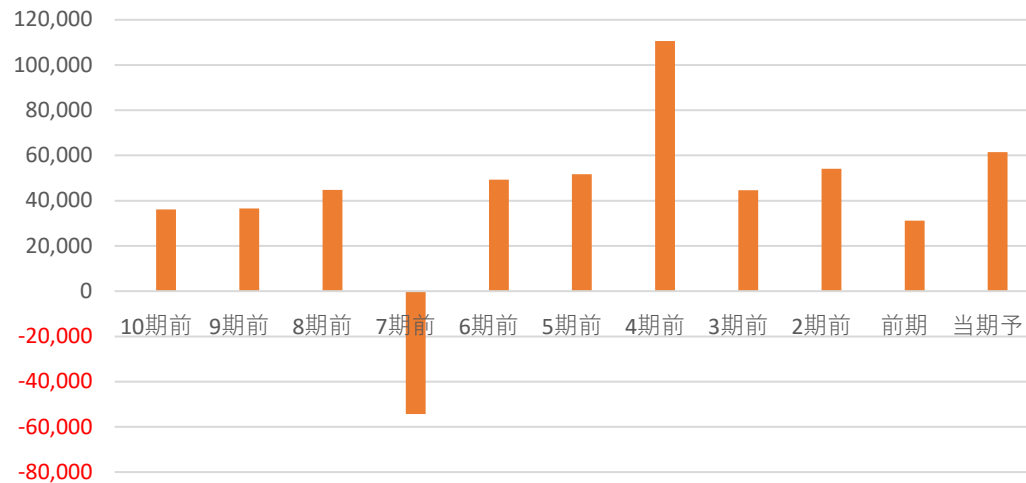

全て上昇	3	◎
2つ上昇	2	○
1つ上昇	1	△
全て減少	0	×

判定 ◎ 3

EPS推移

☑ EPS前年比 95.2% 5年平均比 3%

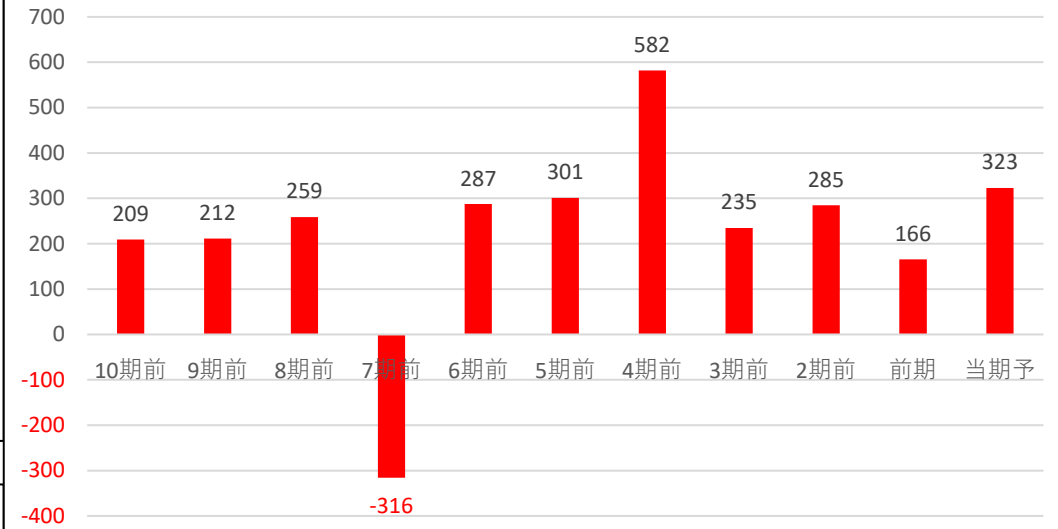

前年・5年平均両方より上昇	3	◎
どちらかより上昇	2	○
両方より減少	0	×

判定 ◎ 3

自己資本比率

自己資本比率 2.90%

判定

コード	8418	銘柄名	山口フィナンシャルグループ	業種	銀行	分類	-	規模	中型								
総合判定							備考欄										
<p>総合判定</p> <p>業績・財務判定</p> <p>割安判定</p> <p>3</p> <p>2</p> <p>1</p> <p>0</p> <p>割安判定</p>							銀行	業種純利益	割安判定		0	連続増配					
							連続増配		13期		連続		配当判定		2		
							非減配		17期		連続		業績・財務判定		3		
							直近25期の赤字回数		3		判定		割安	○			
							株主還元方針		40% 目安		判定		割安	5			
事業概要							株探より引用										
傘下に山口銀、もみじ銀、北九州銀。証券、リースに展開。地域の総合金融に。							①減配履歴 ○										
企業情報							②リマン時騰落率 -23%										
株価 1,541 円							③赤字履歴 ×										
時価総額 3,000 億円未満							④時騰落率 6%										
配当金 43 円							2020.3月月足チャート										
配当利回り (NISA補正) 2.79 / 3.59 %							規模 中型 株										
決算月 3 月							株主優待 有 株以上										
4月20日 時点株価																	

割安判定			× 0 点			◎ : 12・11・10 ○ : 9・8・7 △ : 6・5・4 × : 3・2・1・0							
月足RSI	80		PER	14.1	5年平均	6.78	5年平均より 高い						
40未満	3	◎											
40以上50未満	2	○											
50以上60未満	1	△											
60以上	0	×											
			直近10年で最も低い	3点	◎	直近10年での低さ	10						
			判定		×	直近10年で2・3番目	2点	○	判定		×		
			0		直近10年で4・5番目	1点	△	0					
					直近10年で5番目以降	0点	×						
PBR	0.54	5年平均	0.29	5年平均より 高い				ミックス	7.63	5年平均	2.05	5年平均より 高い	
			直近10年で最も低い	3点	◎	直近10年での低さ	10						
			判定		×	直近10年で2・3番目	2点	○	判定		×		
			0		直近10年で4・5番目	1点	△	0					
					直近10年で5番目以降	0点	×						

配当判定

○ 7 点

◎ : 12・11・10 ○ : 9・8・7・6 △ : 5・4・3 × : 2・1・0

配当金・配当性向推移 | 増配3点 維持2点 減配0点

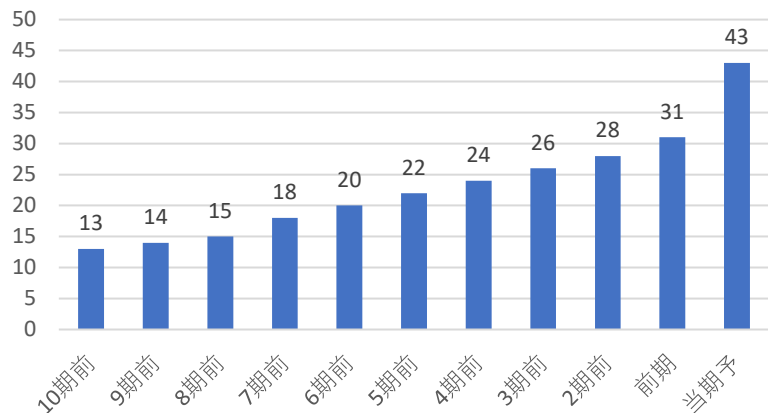

配当利回り推移

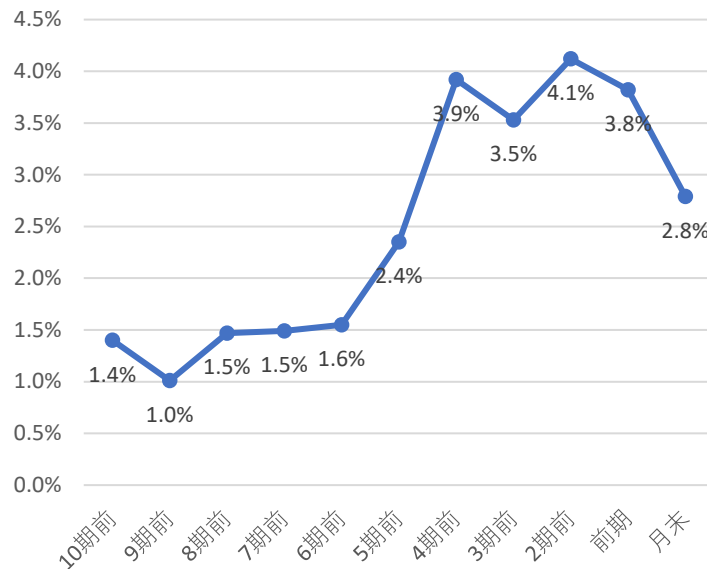

株主優待

株主優待は下記の通りだよ！

100株で クオカード
500円相当

1,000株で クオカード
5,000円相当

5,000株で クオカード
10,000円相当

直近10期の増配率

3.3倍

判定

◎
3

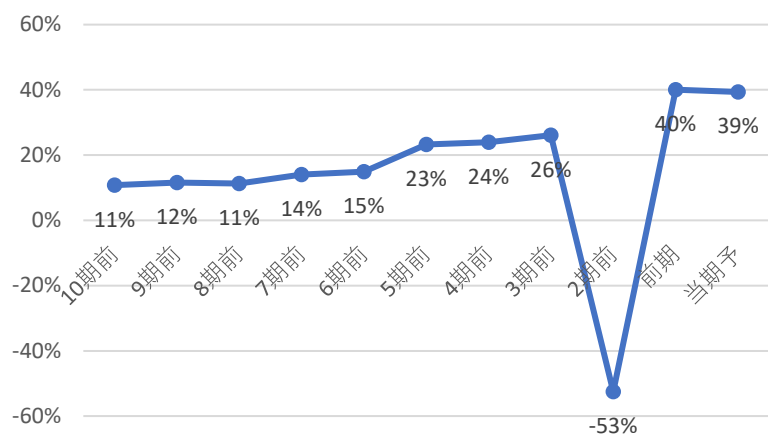

直近10年で最も高配当	3	◎
直近10年で2・3番目	2	○
直近10年で4・5番目	1	△
直近10年で5番目以降	0	×

直近10年で

5番目の配当利回り

判定
△
1

コナショック時利回り 3.92%

現在利回り 2.79%

コナショックより利回り 低い

5年平均利回り 3.5%

5年平均利回りより 低い

判定
×
0

30%未満	3	◎
30-50%	2	○
50-70%	1	△
70%以上	0	×

判定

○
2

優待利回り(最低)

0.32%

判定

○
1

業績・財務判定

◎ 6 点

◎ : 6 ○ : 5 ・ 4 △ : 3 ・ 2 × : 1 ・ 0

売上高・営業利益率・営業利益・純利益推移

☑ 売上高前年比 14% 純利益率前年比 1.96%

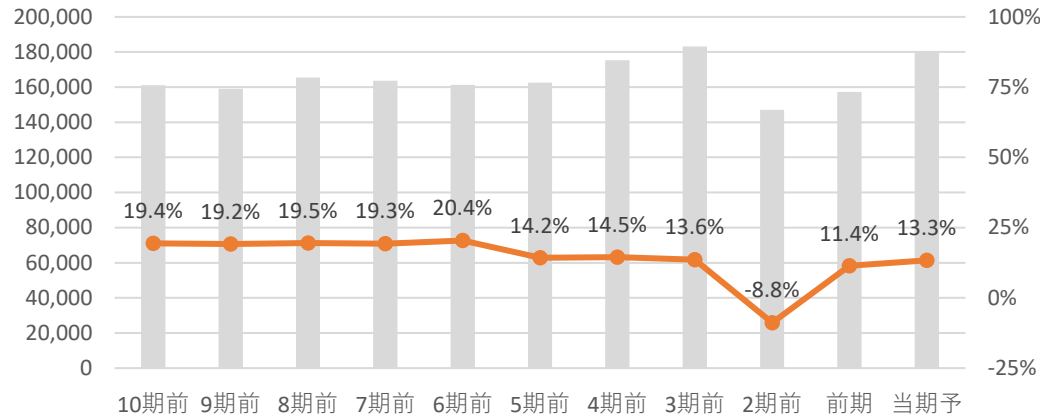

☑ 純利益前年比 34.1%

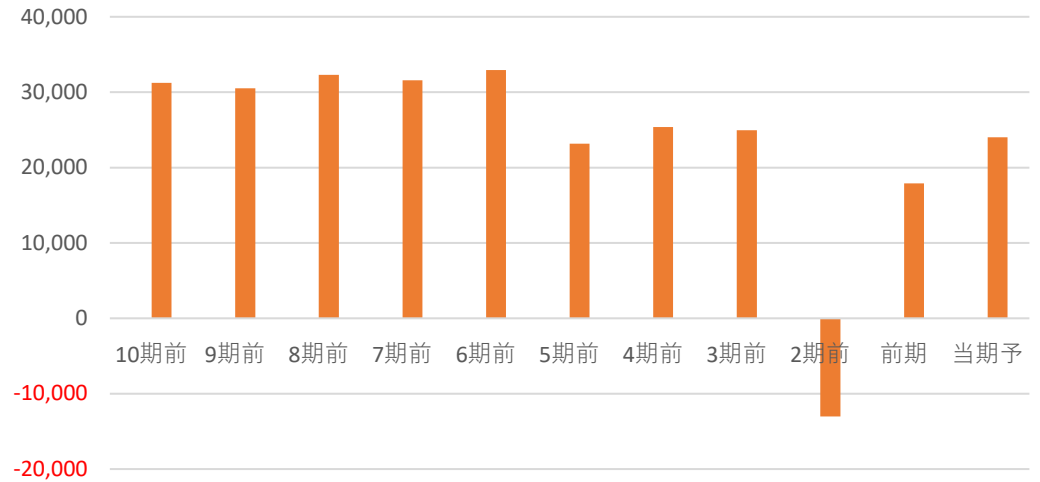

全て上昇	3	◎
2つ上昇	2	○
1つ上昇	1	△
全て減少	0	×

判定 ◎ 3

EPS推移

☑ EPS前年比 41.2% 5年平均比 72%

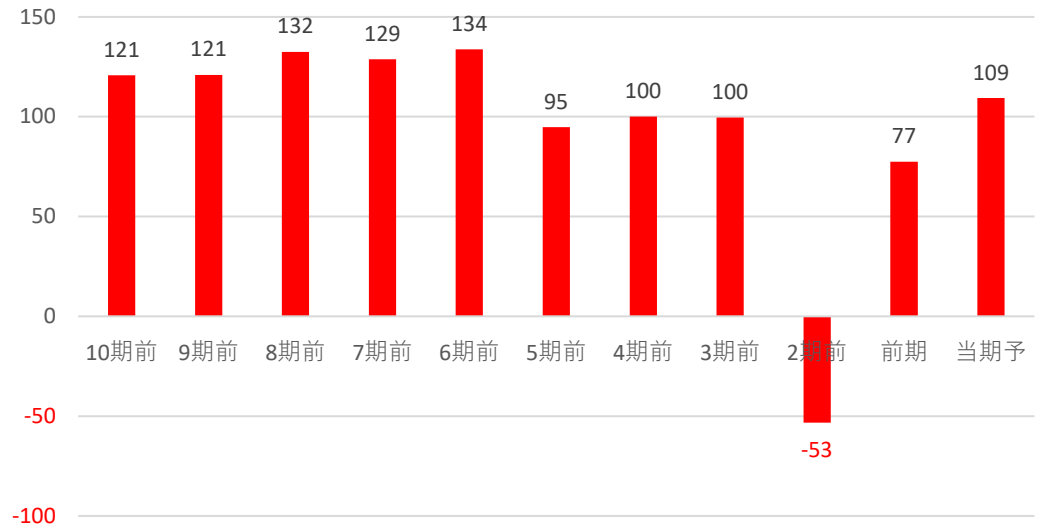

前年・5年平均両方より上昇	3	◎
どちらかより上昇	2	○
両方より減少	0	×

判定 ◎ 3

自己資本比率

自己資本比率 5.00%

判定

コード	7186	銘柄名	コンコルディアFG	業種	銀行	分類	景気敏感	規模	大型		
総合判定							備考欄				
<p>総合判定</p> <p>業績・財務判定</p> <p>割安判定</p> <p>3</p> <p>2</p> <p>1</p> <p>0</p> <p>配当判定</p>							銀行	業種純利益			
							割安判定	0	連続増配		
							配当判定	2	期	連続	
							業績・財務判定	2	非減配	7期	連続
判定	イ マ イ チ	△	直近25期の赤字回数	0							
◎ : 9・8 ○ : 7・6・5 △ : 4・3 × : 2・1・0							株主還元方針				
事業概要							株探より引用	累進配当 (単年?)			
横浜銀行と東日本銀行が統合。都銀並の総合力。中小企業、個人に注力。							株探より引用	配当性向	40% 目安		
企業情報							ディフェンシブ銘柄条件				
株価	809	円	時価総額	1	兆円未満	①減配履歴	×				
配当金	23	円	規模	大型	株	②リマン時騰落率	-33%				
配当利回り (NISA補正)	2.84 3.64	%	決算月	3	月	③赤字履歴	○				
4月20日 時点株価							3月11日 配当金のみ上方修正				
https://www.concordia-fg.jp/shareholder/stock/info/index.html											

割安判定			×	0	点	◎ : 12・11・10 ○ : 9・8・7 △ : 6・5・4 × : 3・2・1・0					
月足RSI	72					PER	14.9	5年平均	12.00	5年平均より	高い
40未満	3	◎									
40以上50未満	2	○									
50以上60未満	1	△									
60以上	0	×									
						直近10年で最も低い	3点	◎	直近10年での低さ	7	
						直近10年で2・3番目	2点	○			判定 ×
						直近10年で4・5番目	1点	△			判定 ×
						直近10年で5番目以降	0点	×			判定 0
PBR	0.77	5年平均	0.45			ミックス	11.50	5年平均	5.48	5年平均より	高い
						直近10年で最も低い	3点	◎	直近10年での低さ	8	
						直近10年で2・3番目	2点	○			判定 ×
						直近10年で4・5番目	1点	△			判定 ×
						直近10年で5番目以降	0点	×			判定 0

配当判定 ○ 6 点			◎ : 12・11・10 ○ : 9・8・7・6 △ : 5・4・3 × : 2・1・0																																	
配当金・配当性向推移 増配3点 維持2点 減配0点		配当利回り推移			株主優待																															
					<p>株主優待は下記の通りだよ！</p> <p>500株で 優待券 円相当</p> <p>詳しくは企業HPを確認してね！</p>																															
直近10期の増配率	判定 ◎	◎																																		
#DIV/0! 倍						3																														
		<table border="1"> <tr> <td>直近10年で最も高配当</td> <td>3</td> <td>◎</td> </tr> <tr> <td>直近10年で2・3番目</td> <td>2</td> <td>○</td> </tr> <tr> <td>直近10年で4・5番目</td> <td>1</td> <td>△</td> </tr> <tr> <td>直近10年で5番目以降</td> <td>0</td> <td>×</td> </tr> </table>		直近10年で最も高配当	3	◎	直近10年で2・3番目	2	○	直近10年で4・5番目	1	△	直近10年で5番目以降	0	×	<table border="1"> <tr> <td>直近10年で 7番目の配当利回り</td> <td>判定</td> <td>×</td> </tr> <tr> <td></td> <td></td> <td>0</td> </tr> </table>		直近10年で 7番目の配当利回り	判定	×			0													
直近10年で最も高配当	3	◎																																		
直近10年で2・3番目	2	○																																		
直近10年で4・5番目	1	△																																		
直近10年で5番目以降	0	×																																		
直近10年で 7番目の配当利回り	判定	×																																		
		0																																		
<table border="1"> <tr> <td>30%未満</td> <td>3</td> <td>◎</td> </tr> <tr> <td>30-50%</td> <td>2</td> <td>○</td> </tr> <tr> <td>50-70%</td> <td>1</td> <td>△</td> </tr> <tr> <td>70%以上</td> <td>0</td> <td>×</td> </tr> </table>		30%未満	3	◎	30-50%	2	○	50-70%	1	△	70%以上	0	×	<table border="1"> <tr> <td>コナショック時利回り</td> <td>5.08%</td> <td rowspan="2">判定</td> <td rowspan="2">×</td> </tr> <tr> <td>現在利回り</td> <td>2.84%</td> </tr> <tr> <td>コナショックより利回り</td> <td>低い</td> <td rowspan="3">判定</td> <td rowspan="3">×</td> </tr> <tr> <td>5年平均利回り</td> <td>4.1%</td> </tr> <tr> <td>5年平均利回りより</td> <td>低い</td> </tr> </table>		コナショック時利回り	5.08%	判定	×	現在利回り	2.84%	コナショックより利回り	低い	判定	×	5年平均利回り	4.1%	5年平均利回りより	低い	<table border="1"> <tr> <td>優待利回り(最低)</td> <td rowspan="2">判定</td> <td rowspan="2">○</td> </tr> <tr> <td>優待券</td> <td>1</td> </tr> </table>		優待利回り(最低)	判定	○	優待券	1
30%未満	3	◎																																		
30-50%	2	○																																		
50-70%	1	△																																		
70%以上	0	×																																		
コナショック時利回り	5.08%	判定	×																																	
現在利回り	2.84%																																			
コナショックより利回り	低い	判定	×																																	
5年平均利回り	4.1%																																			
5年平均利回りより	低い																																			
優待利回り(最低)	判定	○																																		
優待券			1																																	

業績・財務判定

○ 5 点

◎: 6 ○: 5・4 △: 3・2 ×: 1・0

売上高・営業利益率・営業利益・純利益推移

☑ 売上高前年比 -1% 純利益率前年比 2.45%

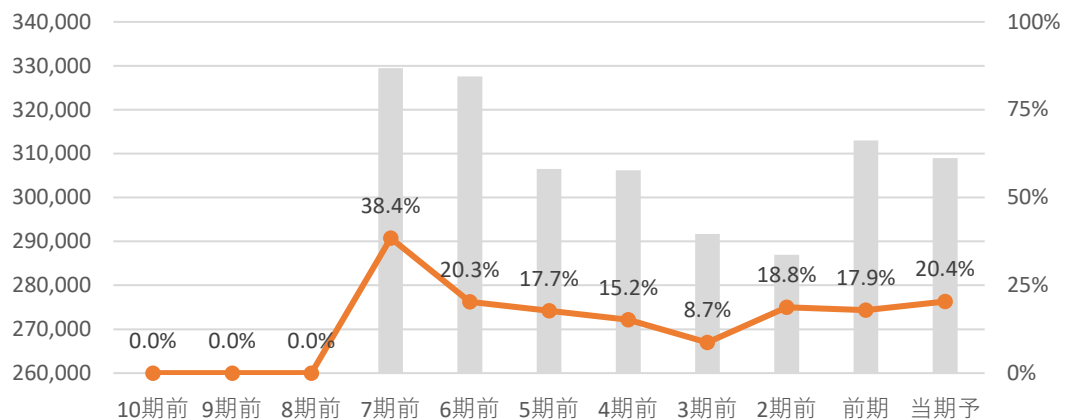

☑ 純利益前年比 12.2%

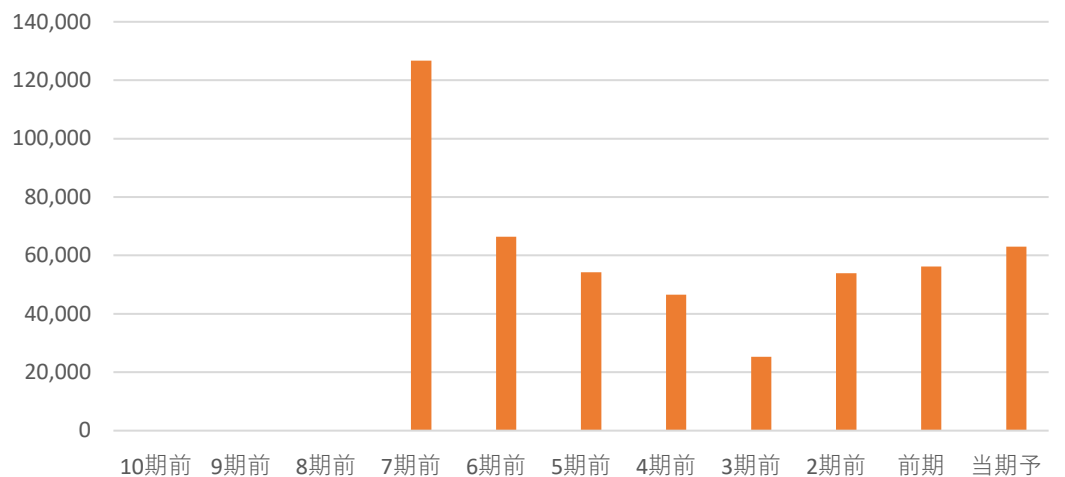

全て上昇	3	◎
2つ上昇	2	○
1つ上昇	1	△
全て減少	0	×

判定 ○ 2

EPS推移

☑ EPS前年比 14.1% 5年平均比 39%

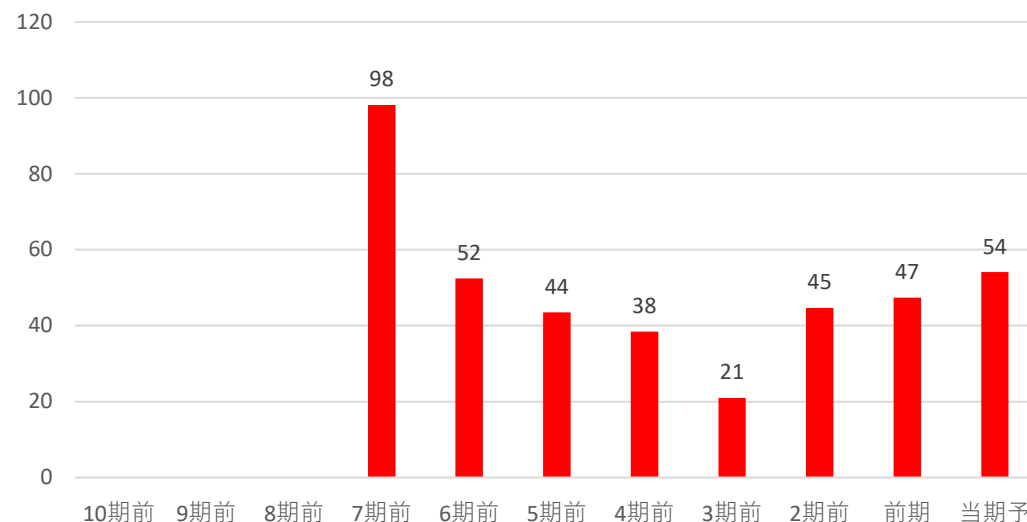

前年・5年平均両方より上昇	3	◎
どちらかより上昇	2	○
両方より減少	0	×

判定 ◎ 3

自己資本比率

自己資本比率 5.10%

判定

コード	8381	銘柄名	山陰合同銀行	業種	銀行	分類	景気敏感	規模	中型									
総合判定							備考欄											
<p>総合判定</p> <p>業績・財務判定</p> <p>配当判定</p> <p>割安判定</p>							割安判定		0		銀行		業種純利益					
							配当判定		2		連続増配		4期		連続			
							業績・財務判定		3		非減配		4期		連続			
							判定		割安		○		直近25期の赤字回数		0			
											◎ : 9・8		株主還元方針					
				○ : 7・6・5		累進配当 (基本方針)												
				△ : 4・3		総還元性向		40% 目安										
				× : 2・1・0														
事業概要							ディフェンシブ銘柄条件											
山陰が地盤。鳥取・島根で預金トップ。広島・岡山等に展開、法人取引拡大へ。							株探より引用		①減配履歴		×							
企業情報							②リマン時騰落率		-18%									
株価							1,147		円		時価総額		3,000		億円未満			
配当金							39		円		規模		中型		株		株主優待	
配当利回り (NISA補正)							3.40		%		決算月		3		月		有株以上	
4月20日 時点株価							https://www.gogin.co.jp/ir/stocks/dividend/											

割安判定			×	0	点	◎ : 12・11・10 ○ : 9・8・7 △ : 6・5・4 × : 3・2・1・0																													
月足RSI	78					PER	11.0	5年平均	8.15	5年平均より	高い																								
40未満	3	◎					<table border="1"> <caption>PER Historical Data</caption> <tr><th>期前</th><td>10</td><td>9</td><td>8</td><td>7</td><td>6</td><td>5</td><td>4</td><td>3</td><td>2</td><td>1</td><td>月末</td></tr> <tr><th>値</th><td>10.1</td><td>13.0</td><td>8.6</td><td>10.5</td><td>10.7</td><td>9.4</td><td>8.2</td><td>9.0</td><td>6.7</td><td>7.4</td><td>11.0</td></tr> </table>					期前	10	9	8	7	6	5	4	3	2	1	月末	値	10.1	13.0	8.6	10.5	10.7	9.4	8.2	9.0	6.7	7.4	11.0
期前	10	9	8	7	6	5	4	3	2	1	月末																								
値	10.1	13.0	8.6	10.5	10.7	9.4	8.2	9.0	6.7	7.4	11.0																								
40以上50未満	2	○					<table border="1"> <tr><td>直近10年で最も低い</td><td>3点</td><td>◎</td><td>直近10年での低さ</td><td>10</td></tr> <tr><td>直近10年で2・3番目</td><td>2点</td><td>○</td><td>判定</td><td>×</td></tr> <tr><td>直近10年で4・5番目</td><td>1点</td><td>△</td><td>判定</td><td>0</td></tr> <tr><td>直近10年で5番目以降</td><td>0点</td><td>×</td><td>判定</td><td>0</td></tr> </table>					直近10年で最も低い	3点	◎	直近10年での低さ	10	直近10年で2・3番目	2点	○	判定	×	直近10年で4・5番目	1点	△	判定	0	直近10年で5番目以降	0点	×	判定	0				
直近10年で最も低い	3点	◎	直近10年での低さ	10																															
直近10年で2・3番目	2点	○	判定	×																															
直近10年で4・5番目	1点	△	判定	0																															
直近10年で5番目以降	0点	×	判定	0																															
50以上60未満	1	△					PBR	0.56	5年平均	0.28	5年平均より	高い																							
60以上	0	×					<table border="1"> <caption>PBR Historical Data</caption> <tr><th>期前</th><td>10</td><td>9</td><td>8</td><td>7</td><td>6</td><td>5</td><td>4</td><td>3</td><td>2</td><td>1</td><td>月末</td></tr> <tr><th>値</th><td>0.37</td><td>0.50</td><td>0.32</td><td>0.40</td><td>0.41</td><td>0.34</td><td>0.23</td><td>0.24</td><td>0.27</td><td>0.35</td><td>0.56</td></tr> </table>					期前	10	9	8	7	6	5	4	3	2	1	月末	値	0.37	0.50	0.32	0.40	0.41	0.34	0.23	0.24	0.27	0.35	0.56
期前	10	9	8	7	6	5	4	3	2	1	月末																								
値	0.37	0.50	0.32	0.40	0.41	0.34	0.23	0.24	0.27	0.35	0.56																								
						ミックス	6.18	5年平均	2.32	5年平均より	高い																								
						<table border="1"> <caption>Mix Historical Data</caption> <tr><th>期前</th><td>10</td><td>9</td><td>8</td><td>7</td><td>6</td><td>5</td><td>4</td><td>3</td><td>2</td><td>1</td><td>月末</td></tr> <tr><th>値</th><td>3.7</td><td>6.5</td><td>2.8</td><td>4.1</td><td>4.4</td><td>3.2</td><td>1.9</td><td>2.1</td><td>1.8</td><td>2.6</td><td>6.2</td></tr> </table>					期前	10	9	8	7	6	5	4	3	2	1	月末	値	3.7	6.5	2.8	4.1	4.4	3.2	1.9	2.1	1.8	2.6	6.2	
期前	10	9	8	7	6	5	4	3	2	1	月末																								
値	3.7	6.5	2.8	4.1	4.4	3.2	1.9	2.1	1.8	2.6	6.2																								
						<table border="1"> <tr><td>直近10年で最も低い</td><td>3点</td><td>◎</td><td>直近10年での低さ</td><td>11</td></tr> <tr><td>直近10年で2・3番目</td><td>2点</td><td>○</td><td>判定</td><td>×</td></tr> <tr><td>直近10年で4・5番目</td><td>1点</td><td>△</td><td>判定</td><td>0</td></tr> <tr><td>直近10年で5番目以降</td><td>0点</td><td>×</td><td>判定</td><td>0</td></tr> </table>					直近10年で最も低い	3点	◎	直近10年での低さ	11	直近10年で2・3番目	2点	○	判定	×	直近10年で4・5番目	1点	△	判定	0	直近10年で5番目以降	0点	×	判定	0					
直近10年で最も低い	3点	◎	直近10年での低さ	11																															
直近10年で2・3番目	2点	○	判定	×																															
直近10年で4・5番目	1点	△	判定	0																															
直近10年で5番目以降	0点	×	判定	0																															
						<table border="1"> <tr><td>直近10年で最も低い</td><td>3点</td><td>◎</td><td>直近10年での低さ</td><td>10</td></tr> <tr><td>直近10年で2・3番目</td><td>2点</td><td>○</td><td>判定</td><td>×</td></tr> <tr><td>直近10年で4・5番目</td><td>1点</td><td>△</td><td>判定</td><td>0</td></tr> <tr><td>直近10年で5番目以降</td><td>0点</td><td>×</td><td>判定</td><td>0</td></tr> </table>					直近10年で最も低い	3点	◎	直近10年での低さ	10	直近10年で2・3番目	2点	○	判定	×	直近10年で4・5番目	1点	△	判定	0	直近10年で5番目以降	0点	×	判定	0					
直近10年で最も低い	3点	◎	直近10年での低さ	10																															
直近10年で2・3番目	2点	○	判定	×																															
直近10年で4・5番目	1点	△	判定	0																															
直近10年で5番目以降	0点	×	判定	0																															

配当判定

○ 7 点

◎ : 12・11・10 ○ : 9・8・7・6 △ : 5・4・3 × : 2・1・0

配当金・配当性向推移 | 増配3点 維持2点 減配0点

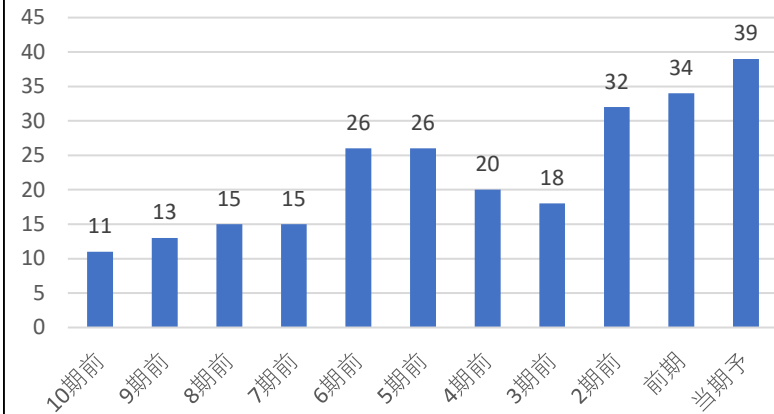

配当利回り推移

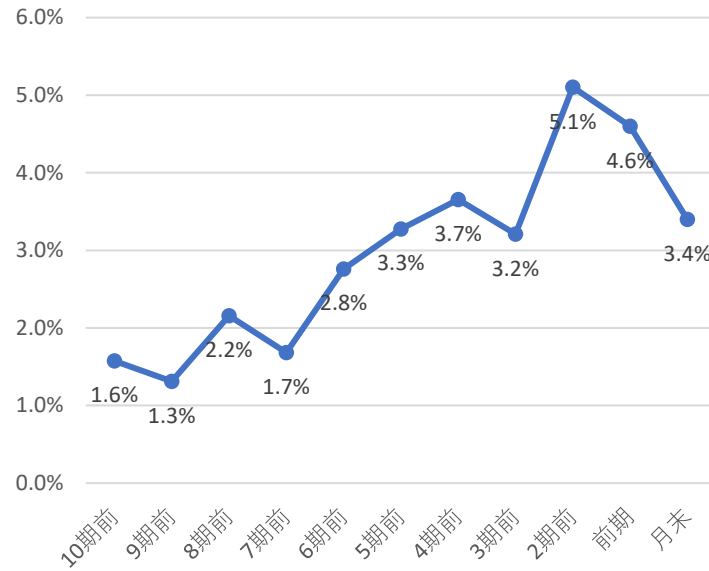

株主優待

株主優待は下記の通りだよ！

1,000 株で VJAギフトカード
1,000 円相当

1,000 株で 特産品
5,000 円相当

保有期間 1 年以上

5,000 株で 特産品
10,000 円相当

保有期間 1 年以上

直近10期の増配率

3.5 倍

判定

◎
3

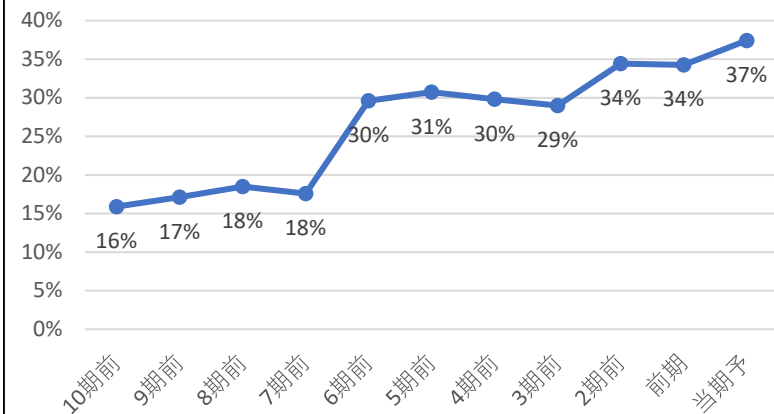

直近10年で最も高配当

3 ◎

直近10年で2・3番目

2 ○

直近10年で4・5番目

1 △

直近10年で5番目以降

0 ×

直近10年で

4 番目の配当利回り

判定
△
1

コナショック時利回り 3.66%

現在利回り 3.40%

コナショックより利回り 低い

5年平均利回り 4.0%

5年平均利回りより 低い

判定
×
0

30%未満	3	◎
30-50%	2	○
50-70%	1	△
70%以上	0	×

判定

○
2

優待利回り(最低)

0.09%

判定

○
1

業績・財務判定

◎ 6 点

◎ : 6 ○ : 5 ・ 4 △ : 3 ・ 2 × : 1 ・ 0

売上高・営業利益率・営業利益・純利益推移

☑ 売上高前年比 1% 純利益率前年比 0.36%

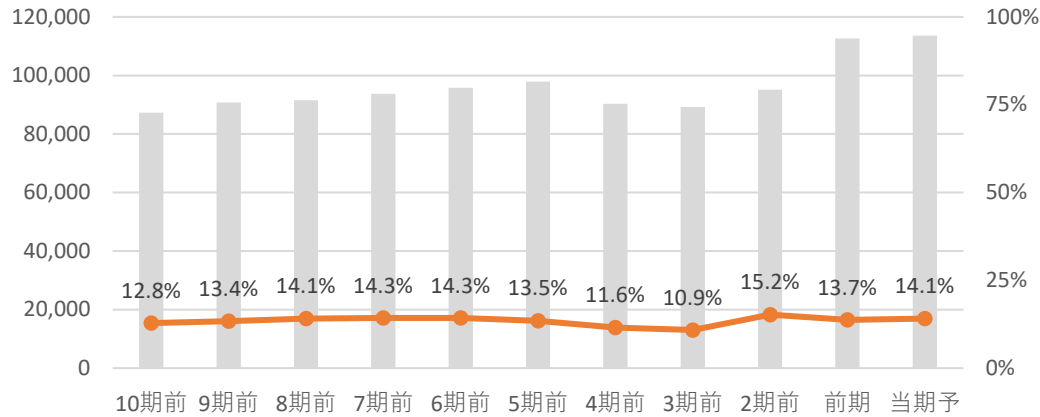

☑ 純利益前年比 3.5%

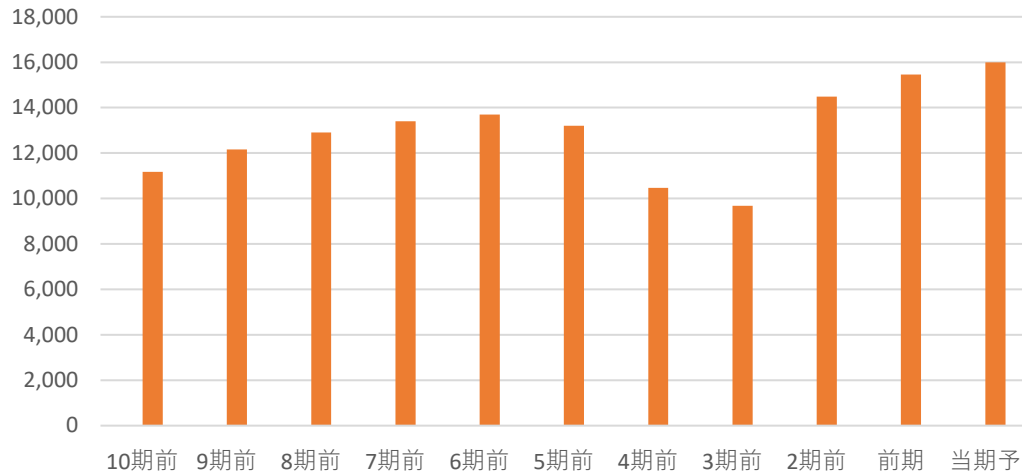

全て上昇 3 ◎
 2つ上昇 2 ○
 1つ上昇 1 △
 全て減少 0 ×

判定 ◎ 3

EPS推移

☑ EPS前年比 4.9% 5年平均比 28%

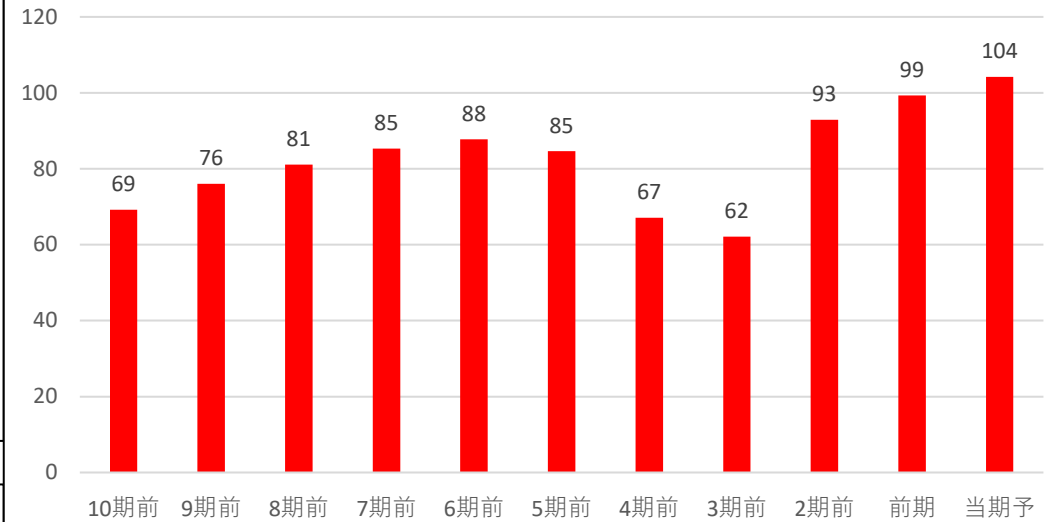

前年・5年平均両方より上昇 3 ◎
 どちらかより上昇 2 ○
 両方より減少 0 ×

判定 ◎ 3

自己資本比率

自己資本比率 4.40%

判定