

| コード  | 9143         | 銘柄名 | SGホールディングス | 業種 | 陸運   | 分類    | ディフェンブ                               | 規模               | 大型                                   |            |    |
|--|--------------|-----|------------|----|------|-------|--------------------------------------|------------------|--------------------------------------|------------|----|
| 総合判定   |              |     |            |    |      |       | 備考欄                                  |                  |                                      |            |    |
| <p>総合判定</p> <p>業績・財務判定</p>   |              |     |            |    |      |       | 割安判定                                 | 2                | 陸運                                   | 業種純利益      | 1  |
|  |              |     |            |    |      |       | 配当判定                                 | 2                | 連続増配                                 | 6期         | 連続 |
|  |              |     |            |    |      |       | 業績・財務判定                              | 0                | 非減配                                  | 6期         | 連続 |
|  |              |     |            |    |      |       | 判定                                   | イ<br>マ<br>イ<br>チ | △                                    | 直近25期の赤字回数 | 0  |
|  |              |     |            |    |      |       | ◎：9・8<br>○：7・6・5<br>△：4・3<br>×：2・1・0 |                  | 株主還元方針<br>前事業年度からの増配目標<br>配当性向 30%以上 |            |    |
| 事業概要   |              |     |            |    |      |       | ディフェンブ銘柄条件                           |                  |                                      |            |    |
| 佐川急便をはじめとする物流事業を中核に、不動産事業やその他事業を展開する持株会社。  |              |     |            |    |      |       | ①減配履歴 ×<br>②リマン時騰落率 -<br>③赤字履歴 ○     |                  |                                      |            |    |
| 企業情報   |              |     |            |    |      |       | 30日時騰落率 21%<br>2020.3月月足チャート         |                  |                                      |            |    |
| 株価   | 1,781        | 円   | 時価総額       | 1  | 兆円以上 |       |                                      |                  |                                      |            |    |
| 配当金  | 52           | 円   | 規模         | 大型 | 株    | 株主優待  |                                      |                  |                                      |            |    |
| 配当利回り<br>(NISA補正)  | 2.92<br>3.72 | %   | 決算月        | 3  | 月    | 無 株以上 |                                      |                  |                                      |            |    |
| 4月20日 時点株価 <a href="https://www.sg-hldgs.co.jp/ir/stock/return/">https://www.sg-hldgs.co.jp/ir/stock/return/</a> |              |     |            |    |      |       | 1/26下方修正                             |                  |                                      |            |    |

| 割安判定        |      |      | ○         | 8      | 点  | ◎ : 12・11・10 ○ : 9・8・7 △ : 6・5・4 × : 3・2・1・0 |       |      |           |        |    |
|-------------|------|------|-----------|--------|----|--|-------|------|-----------|--------|----|
| 月足RSI       | 43   |      |           |        |    | PER  | 18.6  | 5年平均 | 17.22     | 5年平均より | 高い |
| 40未満        | 3    | ◎    |           |        |    |  |       |      |           |        |    |
| 40以上50未満    | 2    | ○    |           |        |    |  |       |      |           |        |    |
| 50以上60未満    | 1    | △    |           |        |    |  |       |      |           |        |    |
| 60以上        | 0    | ×    |           |        |    |  |       |      |           |        |    |
|             |      |      |           |        |    | 直近10年で最も低い                                   | 3点    | ◎    | 直近10年での低さ | 4      |    |
|             |      |      |           |        |    | 直近10年で2・3番目                                  | 2点    | ○    |           |        | 判定 |
|             |      |      |           |        |    | 直近10年で4・5番目                                  | 1点    | △    |           |        | 判定 |
|             |      |      |           |        |    | 直近10年で5番目以降                                  | 0点    | ×    |           |        | 判定 |
| PBR         | 1.97 | 5年平均 | 2.99      | 5年平均より | 低い | ミックス   | 36.61 | 5年平均 | 53.29     | 5年平均より | 低い |
|             |      |      |           |        |    |  |       |      |           |        |    |
| 直近10年で最も低い  | 3点   | ◎    | 直近10年での低さ | 1      |    | 直近10年で最も低い                                   | 3点    | ◎    | 直近10年での低さ | 2      |    |
| 直近10年で2・3番目 | 2点   | ○    |           |        |    | 直近10年で2・3番目                                  | 2点    | ○    |           |        | 判定 |
| 直近10年で4・5番目 | 1点   | △    |           |        |    | 直近10年で4・5番目                                  | 1点    | △    |           |        | 判定 |
| 直近10年で5番目以降 | 0点   | ×    |           |        |    | 直近10年で5番目以降                                  | 0点    | ×    |           |        | 判定 |

# 配当判定

○ 9 点

◎ : 12・11・10 ○ : 9・8・7・6 △ : 5・4・3 × : 2・1・0

## 配当金・配当性向推移 | 増配3点 維持2点 減配0点

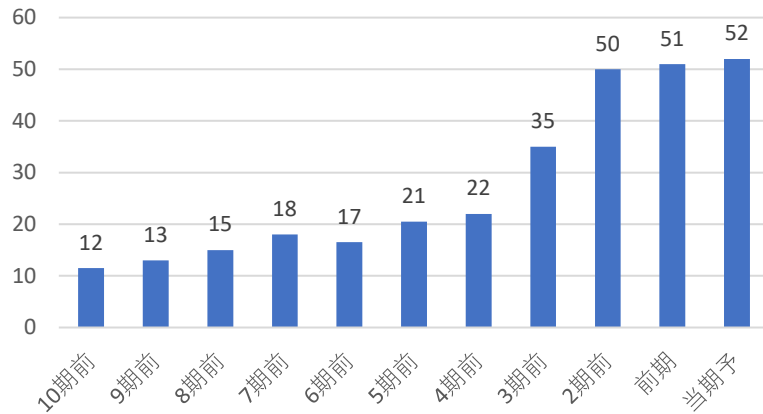

## 配当利回り推移

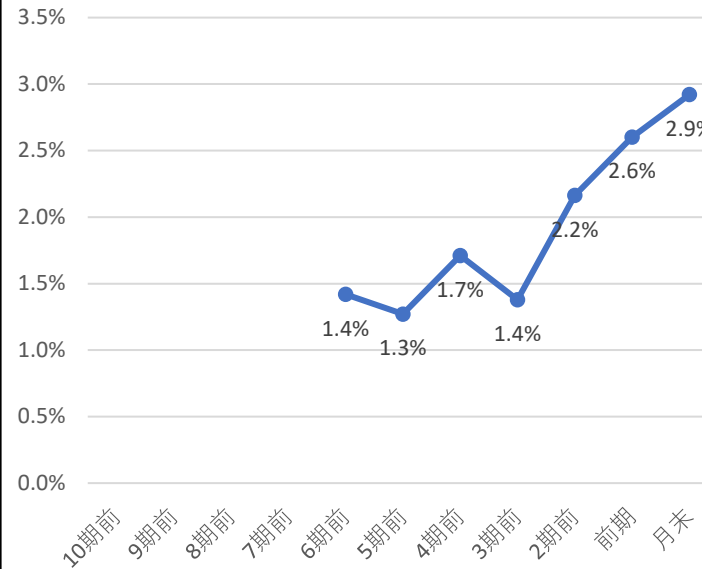

## 株主優待

株主優待はないよ！  
株で  
円相当

## 直近10期の増配率

3.2倍

判定

◎  
3

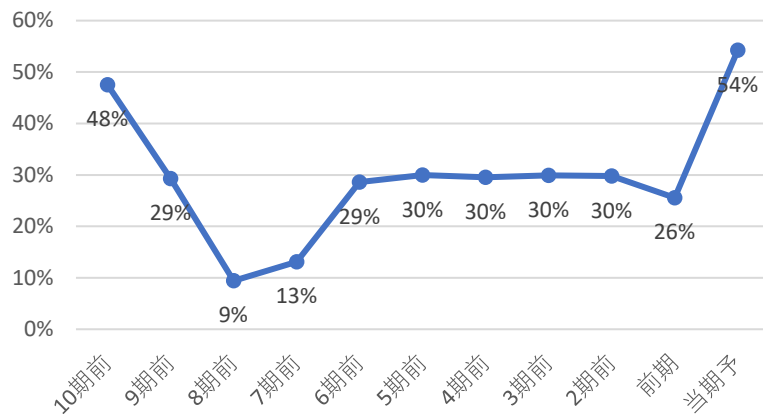

|             |   |   |
|-------------|---|---|
| 直近10年で最も高配当 | 3 | ◎ |
| 直近10年で2・3番目 | 2 | ○ |
| 直近10年で4・5番目 | 1 | △ |
| 直近10年で5番目以降 | 0 | × |

## 直近10年で

1番目の配当利回り

判定

◎  
3

コナショック時利回り 1.71%

現在利回り 2.92%

コナショックより利回り 高い

5年平均利回り 1.8%

5年平均利回りより 高い

判定

◎  
2

|        |   |   |
|--------|---|---|
| 30%未満  | 3 | ◎ |
| 30-50% | 2 | ○ |
| 50-70% | 1 | △ |
| 70%以上  | 0 | × |

判定

△  
1

優待利回り(最低)

#DIV/0!

判定

×  
0

# 業績・財務判定 × 2 点

◎ : 9・8 ○ : 7・6・5 △ : 4・3 × : 2・1・0

## 売上高・営業利益率・営業利益・純利益推移

☑ 売上高前年比 -9% 営業利益率前年比 -2.62%

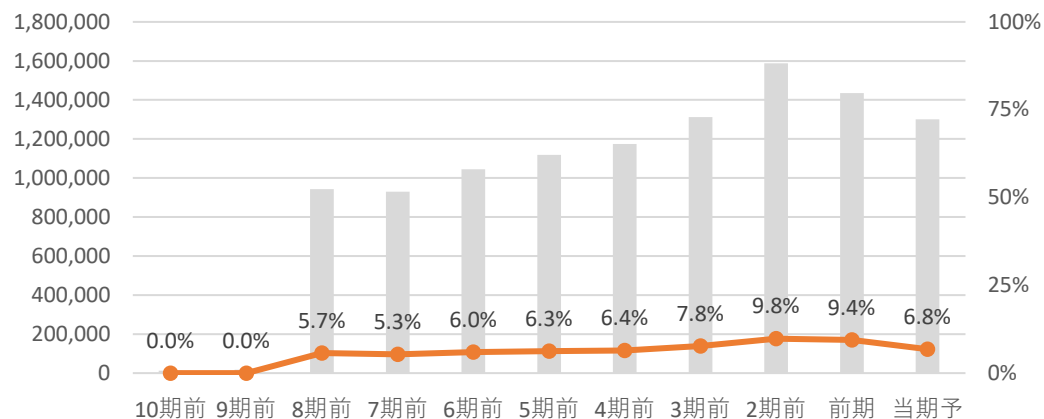

☑ 営業利益前年比 -34.6% 純利益前年比 -52.6%

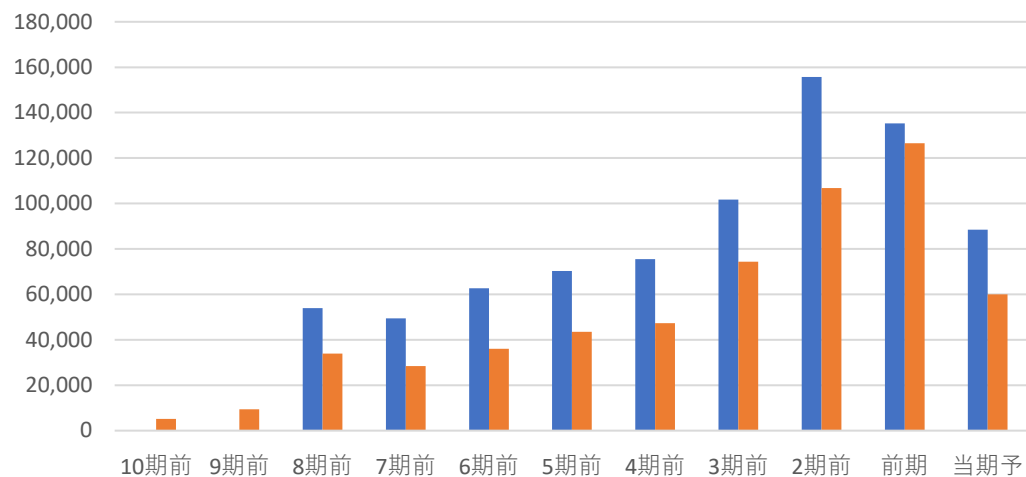

|      |   |   |
|------|---|---|
| 全て上昇 | 3 | ◎ |
| 2つ上昇 | 2 | ○ |
| 1つ上昇 | 1 | △ |
| 全て減少 | 0 | × |

**判定 × 0**

## EPS推移

☑ EPS前年比 -52.0% 5年平均比 -24%

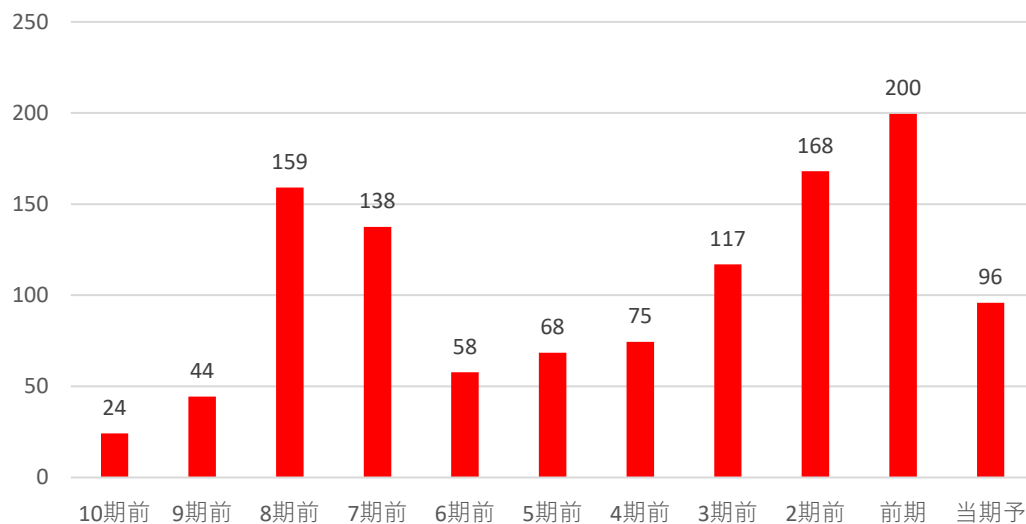

|               |   |   |
|---------------|---|---|
| 前年・5年平均両方より上昇 | 3 | ◎ |
| どちらかより上昇      | 2 | ○ |
| 両方より減少        | 0 | × |

**判定 × 0**

## 自己資本比率

☑ 自己資本比率は50%以上で好財務企業だね！

**自己資本比率 63.90%**

|            |   |   |
|------------|---|---|
| 70%以上      | 3 | ◎ |
| 50%以上70%未満 | 2 | ○ |
| 30%以上50%未満 | 1 | △ |
| 30%未満      | 0 | × |

**判定 ○ 2**

| コード  | 9147  | 銘柄名 | NXHD |    | 業種   | 陸運   | 分類 | ディフェンシブ        | 規模 | 大型         |                |    |
|--|-------|-----|------|----|------|------|----|----------------|----|------------|----------------|----|
| 総合判定   |       |     |      |    |      |      |    | 備考欄            |    |            |                |    |
| <p>総合判定</p> <p>割安判定</p> <p>3</p> <p>2</p> <p>1</p> <p>0</p> <p>業績・財務判定</p> <p>配当判定</p>   |       |     |      |    |      |      |    | 割安判定           | 1  | 陸運         | 業種純利益          | 2  |
|  |       |     |      |    |      |      |    | 配当判定           | 1  | 連続増配       | 期              | 連続 |
|  |       |     |      |    |      |      |    | 業績・財務判定        | 0  | 非減配        | 35期            | 連続 |
|  |       |     |      |    |      |      |    | 判定             | 割高 | ×          | ※日本通運時代からの普通配当 |    |
|  |       |     |      |    |      |      |    |                | 2  | 直近25期の赤字回数 | 1              |    |
| ◎：9・8<br>○：7・6・5<br>△：4・3<br>×：2・1・0   |       |     |      |    |      |      |    | 株主還元方針         |    |            |                |    |
| ◎：9・8  |       |     |      |    |      |      |    | 配当性向 40%以上     |    |            |                |    |
| ○：7・6・5  |       |     |      |    |      |      |    | 総還元性向 50%以上    |    |            |                |    |
| △：4・3  |       |     |      |    |      |      |    | ディフェンシブ銘柄条件    |    |            |                |    |
| ×：2・1・0  |       |     |      |    |      |      |    | ①減配履歴 ○        |    |            |                |    |
| 事業概要   |       |     |      |    |      |      |    | ②リマン時騰落率 未上場   |    |            |                |    |
| 日本通運をはじめとする物流事業を中核に、航空事業、旅行事業、不動産事業などを展開する持株会社。  |       |     |      |    |      |      |    | ③赤字履歴 ×        |    |            |                |    |
| 企業情報   |       |     |      |    |      |      |    | ④時騰落率 未上場      |    |            |                |    |
| 株価   | 7,866 | 円   | 時価総額 | 1  | 兆円未満 | 株主優待 |    | 2020.3月月足チャート  |    |            |                |    |
| 配当金  | 300   | 円   | 規模   | 大型 | 株    | 無    |    | 株以上            |    |            |                |    |
| 配当利回り  | 3.81  | %   | 決算月  | 12 | 月    | 株以上  |    |                |    |            |                |    |
| (NISA補正)   | 4.61  | %   |      |    |      |      |    |                |    |            |                |    |
| 4月20日 時点株価 <a href="https://www.nipponexpress-holdings.com/ja/ir/management/plan/">https://www.nipponexpress-holdings.com/ja/ir/management/plan/</a> |       |     |      |    |      |      |    | NXグループ経営計画2028 |    |            |                |    |

| 割安判定   |    |   | △         | 6 | 点 | ◎ : 12・11・10 ○ : 9・8・7 △ : 6・5・4 × : 3・2・1・0   |       |      |           |        |             |            |    |    |           |             |             |    |             |    |   |             |    |   |  |    |   |  |  |  |            |    |   |           |   |             |    |   |    |   |             |    |   |             |    |   |  |  |  |
|--|----|---|-----------|---|---|--|-------|------|-----------|--------|-------------|------------|----|----|-----------|-------------|-------------|----|-------------|----|---|-------------|----|---|--|----|---|--|--|--|------------|----|---|-----------|---|-------------|----|---|----|---|-------------|----|---|-------------|----|---|--|--|--|
| 月足RSI  | 52 |   |           |   |   | PER  | 14.4  | 5年平均 | 32.61     | 5年平均より | 低い          |            |    |    |           |             |             |    |             |    |   |             |    |   |  |    |   |  |  |  |            |    |   |           |   |             |    |   |    |   |             |    |   |             |    |   |  |  |  |
| 40未満   | 3  | ◎ |           |   |   |  |       |      |           |        |             |            |    |    |           |             |             |    |             |    |   |             |    |   |  |    |   |  |  |  |            |    |   |           |   |             |    |   |    |   |             |    |   |             |    |   |  |  |  |
| 40以上50未満   | 2  | ○ |           |   |   | <table border="1"> <tr> <td>直近10年で最も低い</td> <td>3点</td> <td>◎</td> <td>直近10年での低さ</td> <td>5</td> </tr> <tr> <td>直近10年で2・3番目</td> <td>2点</td> <td>○</td> <td rowspan="4">判定</td> <td rowspan="4">1</td> </tr> <tr> <td>直近10年で4・5番目</td> <td>1点</td> <td>△</td> </tr> <tr> <td>直近10年で5番目以降</td> <td>0点</td> <td>×</td> </tr> <tr> <td></td> <td></td> <td></td> </tr> </table> |       |      |           |        |             | 直近10年で最も低い | 3点 | ◎  | 直近10年での低さ | 5           | 直近10年で2・3番目 | 2点 | ○           | 判定 | 1 | 直近10年で4・5番目 | 1点 | △ | 直近10年で5番目以降  | 0点 | × |  |  |  |            |    |   |           |   |             |    |   |    |   |             |    |   |             |    |   |  |  |  |
| 直近10年で最も低い   | 3点 | ◎ | 直近10年での低さ | 5 |   |  |       |      |           |        |             |            |    |    |           |             |             |    |             |    |   |             |    |   |  |    |   |  |  |  |            |    |   |           |   |             |    |   |    |   |             |    |   |             |    |   |  |  |  |
| 直近10年で2・3番目  | 2点 | ○ | 判定        | 1 |   |  |       |      |           |        |             |            |    |    |           |             |             |    |             |    |   |             |    |   |  |    |   |  |  |  |            |    |   |           |   |             |    |   |    |   |             |    |   |             |    |   |  |  |  |
| 直近10年で4・5番目  | 1点 | △ |           |   |   |  |       |      |           |        |             |            |    |    |           |             |             |    |             |    |   |             |    |   |  |    |   |  |  |  |            |    |   |           |   |             |    |   |    |   |             |    |   |             |    |   |  |  |  |
| 直近10年で5番目以降  | 0点 | × |           |   |   |  |       |      |           |        |             |            |    |    |           |             |             |    |             |    |   |             |    |   |  |    |   |  |  |  |            |    |   |           |   |             |    |   |    |   |             |    |   |             |    |   |  |  |  |
|  |    |   |           |   |   |  |       |      |           |        |             |            |    |    |           |             |             |    |             |    |   |             |    |   |  |    |   |  |  |  |            |    |   |           |   |             |    |   |    |   |             |    |   |             |    |   |  |  |  |
| 50以上60未満   | 1  | △ |           |   |   | <table border="1"> <tr> <td>直近10年で最も低い</td> <td>3点</td> <td>◎</td> <td>直近10年での低さ</td> <td>2</td> </tr> <tr> <td>直近10年で2・3番目</td> <td>2点</td> <td>○</td> <td rowspan="4">判定</td> <td rowspan="4">2</td> </tr> <tr> <td>直近10年で4・5番目</td> <td>1点</td> <td>△</td> </tr> <tr> <td>直近10年で5番目以降</td> <td>0点</td> <td>×</td> </tr> <tr> <td></td> <td></td> <td></td> </tr> </table> |       |      |           |        |             | 直近10年で最も低い | 3点 | ◎  | 直近10年での低さ | 2           | 直近10年で2・3番目 | 2点 | ○           | 判定 | 2 | 直近10年で4・5番目 | 1点 | △ | 直近10年で5番目以降  | 0点 | × |  |  |  |            |    |   |           |   |             |    |   |    |   |             |    |   |             |    |   |  |  |  |
| 直近10年で最も低い   | 3点 | ◎ | 直近10年での低さ | 2 |   |  |       |      |           |        |             |            |    |    |           |             |             |    |             |    |   |             |    |   |  |    |   |  |  |  |            |    |   |           |   |             |    |   |    |   |             |    |   |             |    |   |  |  |  |
| 直近10年で2・3番目  | 2点 | ○ | 判定        | 2 |   |  |       |      |           |        |             |            |    |    |           |             |             |    |             |    |   |             |    |   |  |    |   |  |  |  |            |    |   |           |   |             |    |   |    |   |             |    |   |             |    |   |  |  |  |
| 直近10年で4・5番目  | 1点 | △ |           |   |   |  |       |      |           |        |             |            |    |    |           |             |             |    |             |    |   |             |    |   |  |    |   |  |  |  |            |    |   |           |   |             |    |   |    |   |             |    |   |             |    |   |  |  |  |
| 直近10年で5番目以降  | 0点 | × |           |   |   |  |       |      |           |        |             |            |    |    |           |             |             |    |             |    |   |             |    |   |  |    |   |  |  |  |            |    |   |           |   |             |    |   |    |   |             |    |   |             |    |   |  |  |  |
|  |    |   |           |   |   |  |       |      |           |        |             |            |    |    |           |             |             |    |             |    |   |             |    |   |  |    |   |  |  |  |            |    |   |           |   |             |    |   |    |   |             |    |   |             |    |   |  |  |  |
| 60以上   | 0  | × |           |   |   | PBR  | 0.88  | 5年平均 | 1.01      | 5年平均より | 低い          |            |    |    |           |             |             |    |             |    |   |             |    |   |  |    |   |  |  |  |            |    |   |           |   |             |    |   |    |   |             |    |   |             |    |   |  |  |  |
|  |    |   |           |   |   | ミックス   | 12.65 | 5年平均 | 38.03     | 5年平均より | 低い          |            |    |    |           |             |             |    |             |    |   |             |    |   |  |    |   |  |  |  |            |    |   |           |   |             |    |   |    |   |             |    |   |             |    |   |  |  |  |
|  |    |   |           |   |   |  |       |      |           |        |             |            |    |    |           |             |             |    |             |    |   |             |    |   |  |    |   |  |  |  |            |    |   |           |   |             |    |   |    |   |             |    |   |             |    |   |  |  |  |
| <table border="1"> <tr> <td>直近10年で最も低い</td> <td>3点</td> <td>◎</td> <td>直近10年での低さ</td> <td>2</td> </tr> <tr> <td>直近10年で2・3番目</td> <td>2点</td> <td>○</td> <td rowspan="4">判定</td> <td rowspan="4">2</td> </tr> <tr> <td>直近10年で4・5番目</td> <td>1点</td> <td>△</td> </tr> <tr> <td>直近10年で5番目以降</td> <td>0点</td> <td>×</td> </tr> <tr> <td></td> <td></td> <td></td> </tr> </table> |    |   |           |   |   | 直近10年で最も低い   | 3点    | ◎    | 直近10年での低さ | 2      | 直近10年で2・3番目 | 2点         | ○  | 判定 | 2         | 直近10年で4・5番目 | 1点          | △  | 直近10年で5番目以降 | 0点 | × |             |    |   | <table border="1"> <tr> <td>直近10年で最も低い</td> <td>3点</td> <td>◎</td> <td>直近10年での低さ</td> <td>3</td> </tr> <tr> <td>直近10年で2・3番目</td> <td>2点</td> <td>○</td> <td rowspan="4">判定</td> <td rowspan="4">2</td> </tr> <tr> <td>直近10年で4・5番目</td> <td>1点</td> <td>△</td> </tr> <tr> <td>直近10年で5番目以降</td> <td>0点</td> <td>×</td> </tr> <tr> <td></td> <td></td> <td></td> </tr> </table> |    |   |  |  |  | 直近10年で最も低い | 3点 | ◎ | 直近10年での低さ | 3 | 直近10年で2・3番目 | 2点 | ○ | 判定 | 2 | 直近10年で4・5番目 | 1点 | △ | 直近10年で5番目以降 | 0点 | × |  |  |  |
| 直近10年で最も低い   | 3点 | ◎ | 直近10年での低さ | 2 |   |  |       |      |           |        |             |            |    |    |           |             |             |    |             |    |   |             |    |   |  |    |   |  |  |  |            |    |   |           |   |             |    |   |    |   |             |    |   |             |    |   |  |  |  |
| 直近10年で2・3番目  | 2点 | ○ | 判定        | 2 |   |  |       |      |           |        |             |            |    |    |           |             |             |    |             |    |   |             |    |   |  |    |   |  |  |  |            |    |   |           |   |             |    |   |    |   |             |    |   |             |    |   |  |  |  |
| 直近10年で4・5番目  | 1点 | △ |           |   |   |  |       |      |           |        |             |            |    |    |           |             |             |    |             |    |   |             |    |   |  |    |   |  |  |  |            |    |   |           |   |             |    |   |    |   |             |    |   |             |    |   |  |  |  |
| 直近10年で5番目以降  | 0点 | × |           |   |   |  |       |      |           |        |             |            |    |    |           |             |             |    |             |    |   |             |    |   |  |    |   |  |  |  |            |    |   |           |   |             |    |   |    |   |             |    |   |             |    |   |  |  |  |
|  |    |   |           |   |   |  |       |      |           |        |             |            |    |    |           |             |             |    |             |    |   |             |    |   |  |    |   |  |  |  |            |    |   |           |   |             |    |   |    |   |             |    |   |             |    |   |  |  |  |
| 直近10年で最も低い   | 3点 | ◎ | 直近10年での低さ | 3 |   |  |       |      |           |        |             |            |    |    |           |             |             |    |             |    |   |             |    |   |  |    |   |  |  |  |            |    |   |           |   |             |    |   |    |   |             |    |   |             |    |   |  |  |  |
| 直近10年で2・3番目  | 2点 | ○ | 判定        | 2 |   |  |       |      |           |        |             |            |    |    |           |             |             |    |             |    |   |             |    |   |  |    |   |  |  |  |            |    |   |           |   |             |    |   |    |   |             |    |   |             |    |   |  |  |  |
| 直近10年で4・5番目  | 1点 | △ |           |   |   |  |       |      |           |        |             |            |    |    |           |             |             |    |             |    |   |             |    |   |  |    |   |  |  |  |            |    |   |           |   |             |    |   |    |   |             |    |   |             |    |   |  |  |  |
| 直近10年で5番目以降  | 0点 | × |           |   |   |  |       |      |           |        |             |            |    |    |           |             |             |    |             |    |   |             |    |   |  |    |   |  |  |  |            |    |   |           |   |             |    |   |    |   |             |    |   |             |    |   |  |  |  |
|  |    |   |           |   |   |  |       |      |           |        |             |            |    |    |           |             |             |    |             |    |   |             |    |   |  |    |   |  |  |  |            |    |   |           |   |             |    |   |    |   |             |    |   |             |    |   |  |  |  |

# 配当判定



5

点

◎ : 12・11・10 ○ : 9・8・7・6 △ : 5・4・3 × : 2・1・0

## 配当金・配当性向推移 | 増配3点 維持2点 減配0点

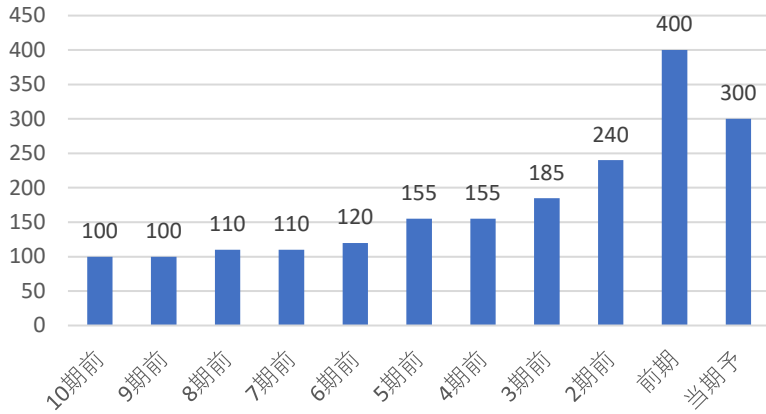

## 配当利回り推移

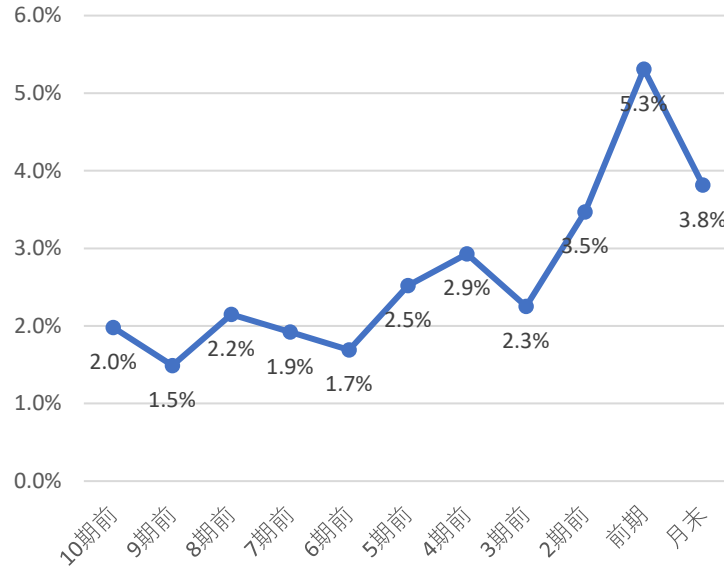

## 株主優待

株主優待はないよ！  
株で  
円相当

### 直近10期の増配率

3.0倍

判定

×  
0

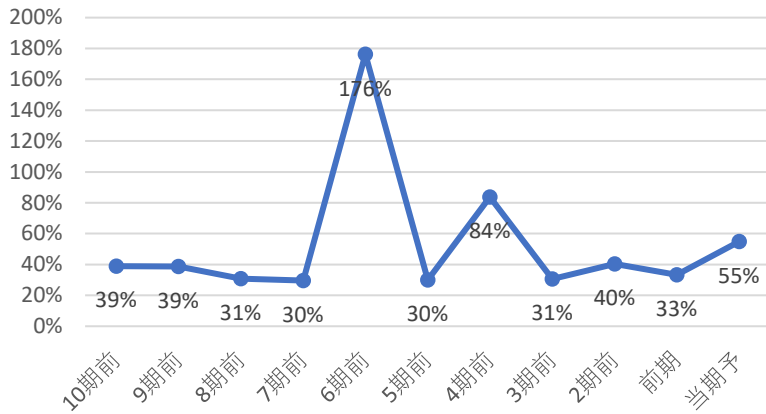

直近10年で最も高配当 3 ◎  
直近10年で2・3番目 2 ○  
直近10年で4・5番目 1 △  
直近10年で5番目以降 0 ×

### 直近10年で

2番目の配当利回り

判定

○  
2

コナショック時利回り 2.93%

日本通運時代

現在利回り 3.81%

コナショックより利回り 高い

5年平均利回り 3.3%

5年平均利回りより 高い

|        |   |   |
|--------|---|---|
| 30%未満  | 3 | ◎ |
| 30-50% | 2 | ○ |
| 50-70% | 1 | △ |
| 70%以上  | 0 | × |

判定

△  
1

判定

◎  
2

優待利回り(最低)

#DIV/0!

判定

×  
0

# 業績・財務判定

× 1 点

◎ : 9・8    ○ : 7・6・5    △ : 4・3    × : 2・1・0

## 売上高・営業利益率・営業利益・純利益推移

☑ 売上高前年比 -13% 営業利益率前年比 -2.68%

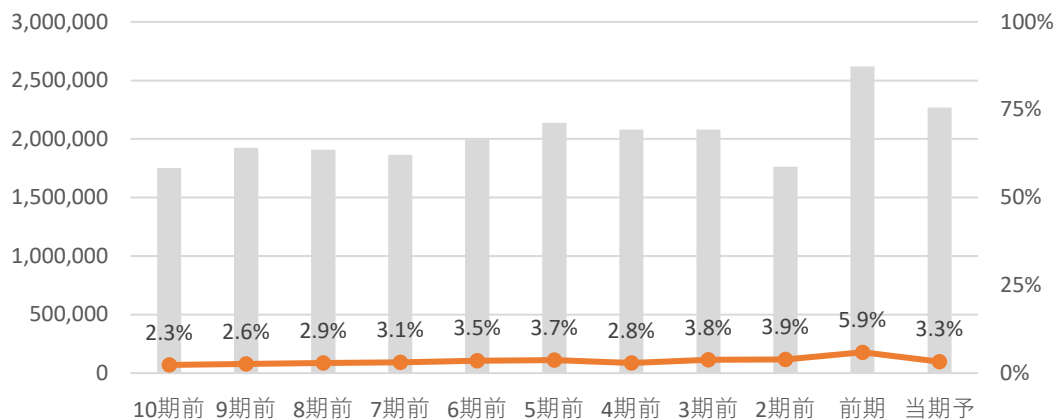

☑ 営業利益前年比 -52.4% 純利益前年比 -55.7%

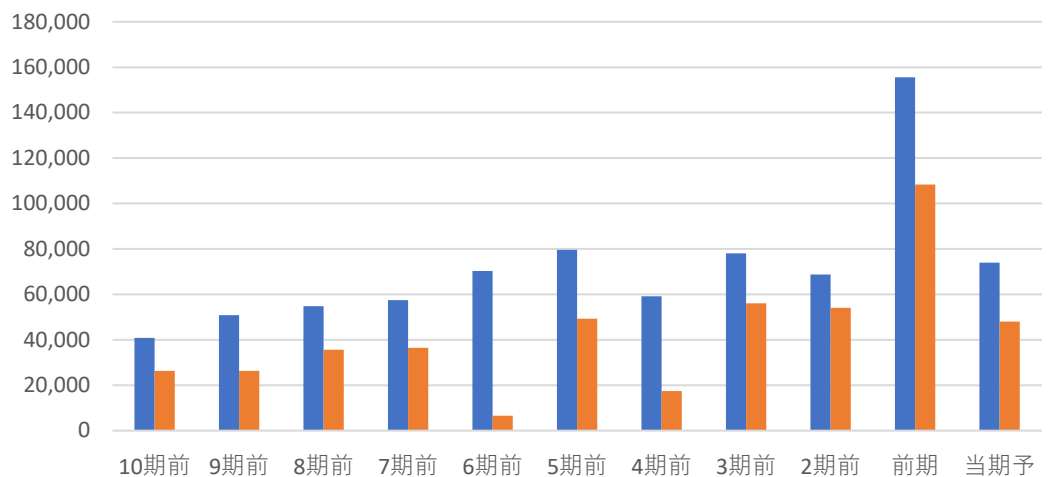

全て上昇 3 ◎  
 2つ上昇 2 ○  
 1つ上昇 1 △  
 全て減少 0 ×

**判定** ×  
**0**

## EPS推移

☑ EPS前年比 -54.6% 5年平均比 -12%

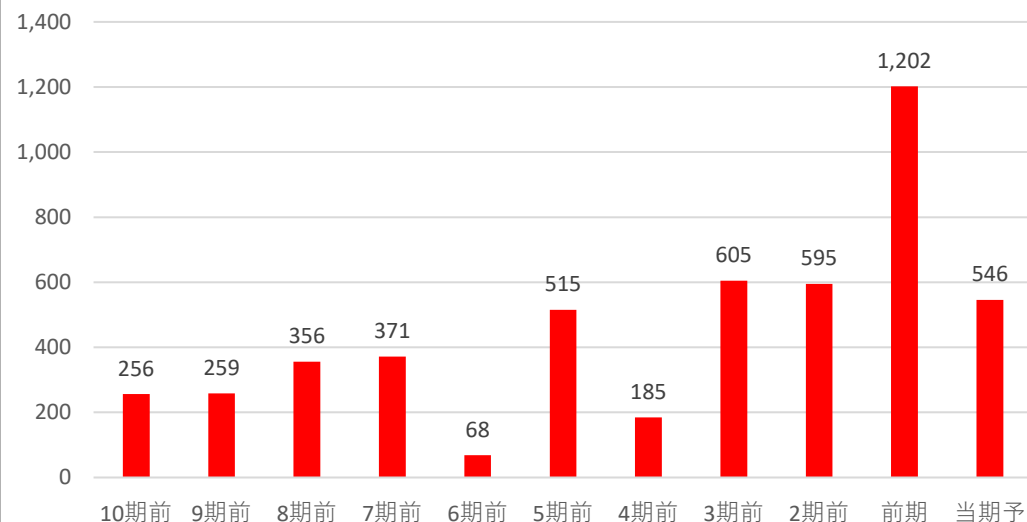

前年・5年平均両方より上昇 3 ◎  
 どちらかより上昇 2 ○  
 両方より減少 0 ×

**判定** ×  
**0**

## 自己資本比率

☑ 自己資本比率は50%未満で財務面に少し不安があるね！

**自己資本比率** 40.00%

70%以上 3 ◎  
 50%以上70%未満 2 ○  
 30%以上50%未満 1 △  
 30%未満 0 ×

**判定** △  
**1**



| コード  | 9037         | 銘柄名 | ハマキョウレックス | 業種    | 陸運   | 分類    | 超DF           | 規模 | 小型   |            |      |        |
|--|--------------|-----|-----------|-------|------|-------|---------------|----|--|------------|------|--------|
| 総合判定   |              |     |           |       |      |       | 備考欄           |    |  |            |      |        |
| <p>総合判定</p> <p>割安判定</p> <p>3</p> <p>2</p> <p>1</p> <p>0</p> <p>業績・財務判定</p> <p>配当判定</p>               |              |     |           |       |      |       | 割安判定          | 0  | 陸運   | 業種純利益      |      |        |
|  |              |     |           |       |      |       | 配当判定          | 3  | 連続増配   | 18期        | 連続   |        |
|  |              |     |           |       |      |       | 業績・財務判定       | 3  | 非減配  | 29期        | 連続   |        |
|  |              |     |           |       |      |       | 判定            | 割安 | ○  | 直近25期の赤字回数 | 0    |        |
|  |              |     |           |       |      |       |               |    | ◎ : 9・8<br>○ : 7・6・5<br>△ : 4・3<br>× : 2・1・0 | 株主還元方針     | 配当性向 | 30% 目標 |
| 事業概要   |              |     |           |       |      |       | ディフェンシブ銘柄条件   |    |  |            |      |        |
| 顧客の物流全般を包括的に請負い、物流費圧縮や業務効率化を実現するサードパーティーロジスティクス大手。   |              |     |           |       |      |       | ①減配履歴 ○       |    |  |            |      |        |
| 企業情報   |              |     |           |       |      |       | ②リマン時騰落率 -25% |    |  |            |      |        |
|  |              |     |           |       |      |       | ③赤字履歴 ○       |    |  |            |      |        |
| 株価   | 3,800        | 円   | 時価総額      | 1,000 | 兆円以上 |       |               |    |  |            |      |        |
| 配当金  | 110          | 円   | 規模        | 小型    | 株    | 株主優待  |               |    |  |            |      |        |
| 配当利回り<br>(NISA補正)  | 2.89<br>3.69 | %   | 決算月       | 3     | 月    | 無 株以上 |               |    |  |            |      |        |
| 4月20日 時点株価 <a href="https://www.hamakyorex.co.jp/ir/plan/">https://www.hamakyorex.co.jp/ir/plan/</a> |              |     |           |       |      |       | 30日時騰落率 -7%   |    |  |            |      |        |
|  |              |     |           |       |      |       | 2020.3月月足チャート |    |  |            |      |        |

# 割安判定

× 2 点

◎ : 12・11・10 ○ : 9・8・7 △ : 6・5・4 × : 3・2・1・0

月足RSI 56

PER 9.3 5年平均 9.39 5年平均より **低い**

|          |   |   |
|----------|---|---|
| 40未満     | 3 | ◎ |
| 40以上50未満 | 2 | ○ |
| 50以上60未満 | 1 | △ |
| 60以上     | 0 | × |

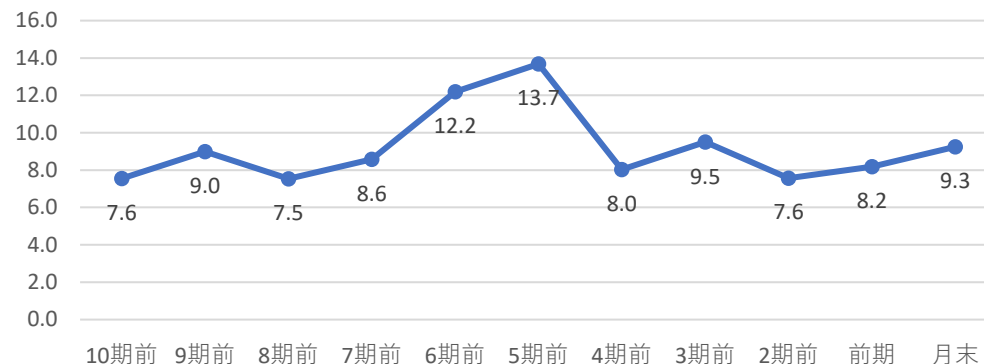

直近10年で最も低い 3点 ◎ 直近10年での低さ 8

**判定**  
△  
**1**

|             |    |   |
|-------------|----|---|
| 直近10年で2・3番目 | 2点 | ○ |
| 直近10年で4・5番目 | 1点 | △ |
| 直近10年で5番目以降 | 0点 | × |

**判定**  
**×**  
**0**

PBR 0.87 5年平均 0.98 5年平均より **低い**

ミックス 8.08 5年平均 9.79 5年平均より **低い**

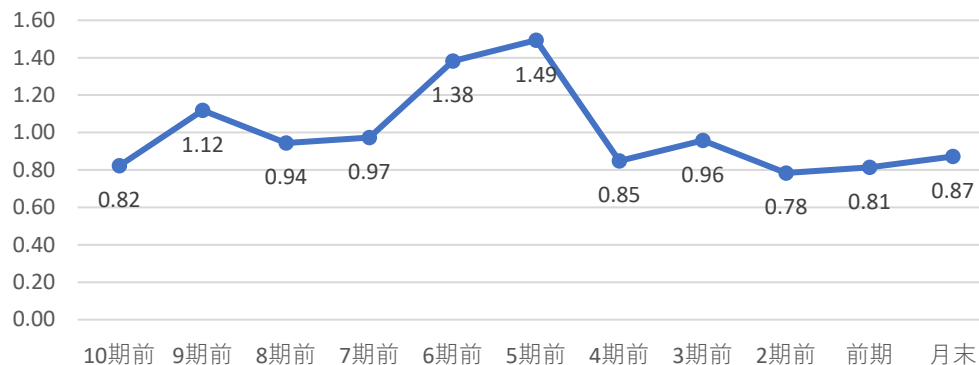

直近10年で最も低い 3点 ◎ 直近10年での低さ 5

**判定**  
△  
**1**

直近10年で最も低い 3点 ◎ 直近10年での低さ 6

|             |    |   |
|-------------|----|---|
| 直近10年で2・3番目 | 2点 | ○ |
| 直近10年で4・5番目 | 1点 | △ |
| 直近10年で5番目以降 | 0点 | × |

**判定**  
**×**  
**0**

# 配当判定



10

点

◎ : 12・11・10   ○ : 9・8・7・6   △ : 5・4・3   × : 2・1・0

配当金・配当性向推移 | 増配3点 維持2点 減配0点

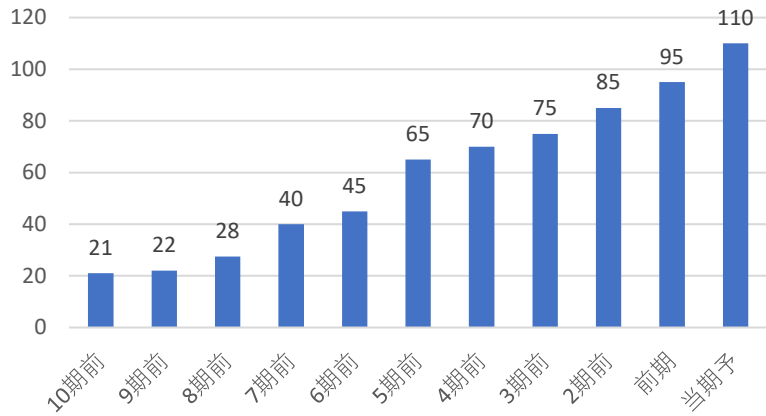

配当利回り推移

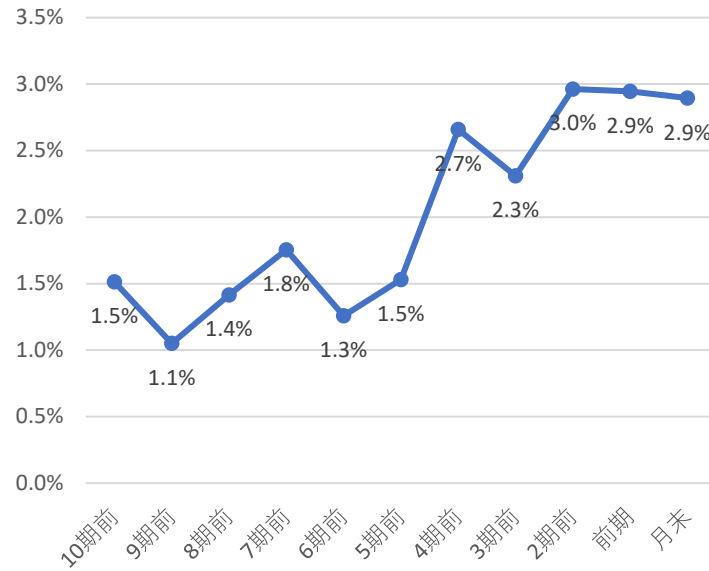

株主優待

株主優待はないよ！  
株で  
円相当

直近10期の増配率

5.2倍

判定

◎  
3

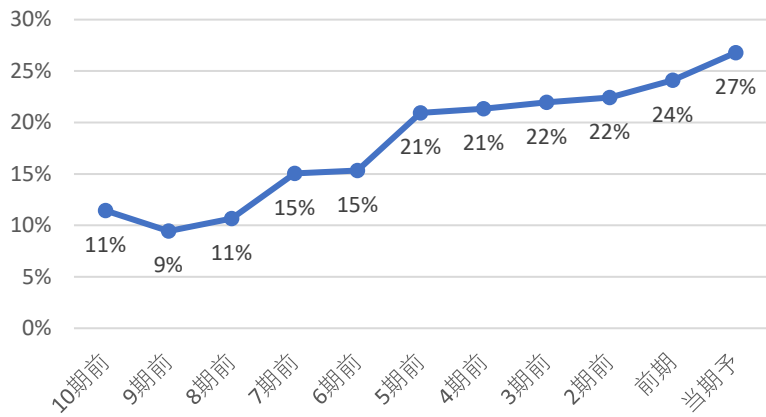

直近10年で最も高配当 3 ◎  
直近10年で2・3番目 2 ○  
直近10年で4・5番目 1 △  
直近10年で5番目以降 0 ×

直近10年で

3番目の配当利回り

判定

○  
2

コナショック時利回り 2.66%

現在利回り 2.89%

コナショックより利回り 高い

5年平均利回り 2.5%

5年平均利回りより 高い

判定

◎  
2

|        |   |   |
|--------|---|---|
| 30%未満  | 3 | ◎ |
| 30-50% | 2 | ○ |
| 50-70% | 1 | △ |
| 70%以上  | 0 | × |

判定

◎  
3

優待利回り(最低)

#DIV/0!

判定

×  
0

# 業績・財務判定

◎ **8** 点

◎ : 9・8    ○ : 7・6・5    △ : 4・3    × : 2・1・0

## 売上高・営業利益率・営業利益・純利益推移

☑ 売上高前年比 5% 営業利益率前年比 -0.05%

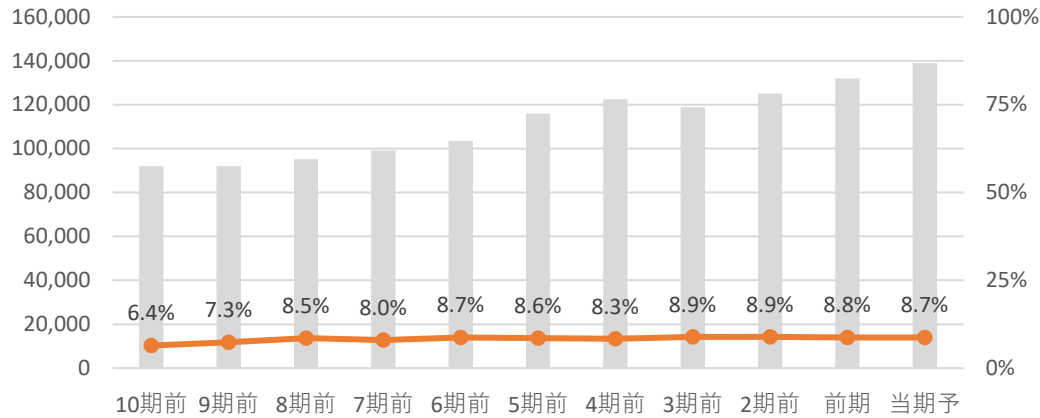

☑ 営業利益前年比 4.8% 純利益前年比 4.1%

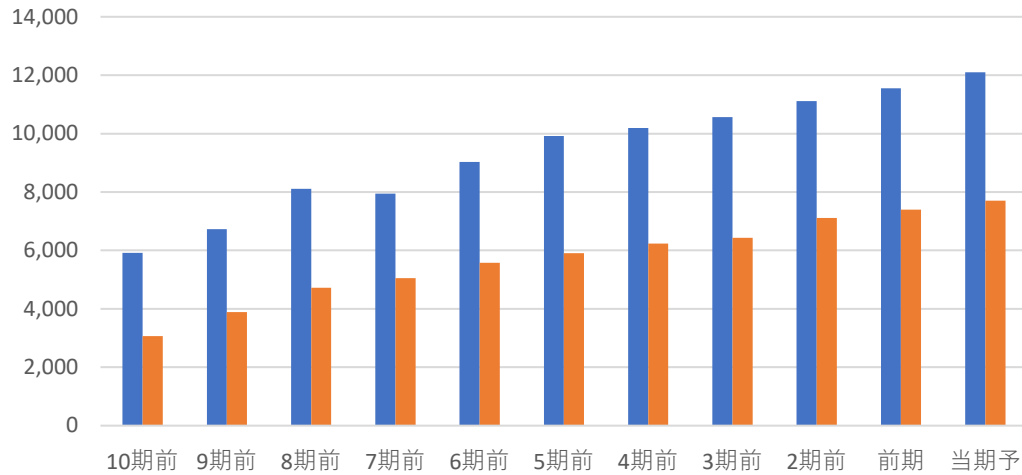

全て上昇 3 ◎  
 2つ上昇 2 ○  
 1つ上昇 1 △  
 全て減少 0 ×

**判定** ◎ **3**

## EPS推移

☑ EPS前年比 4.2% 5年平均比 17%

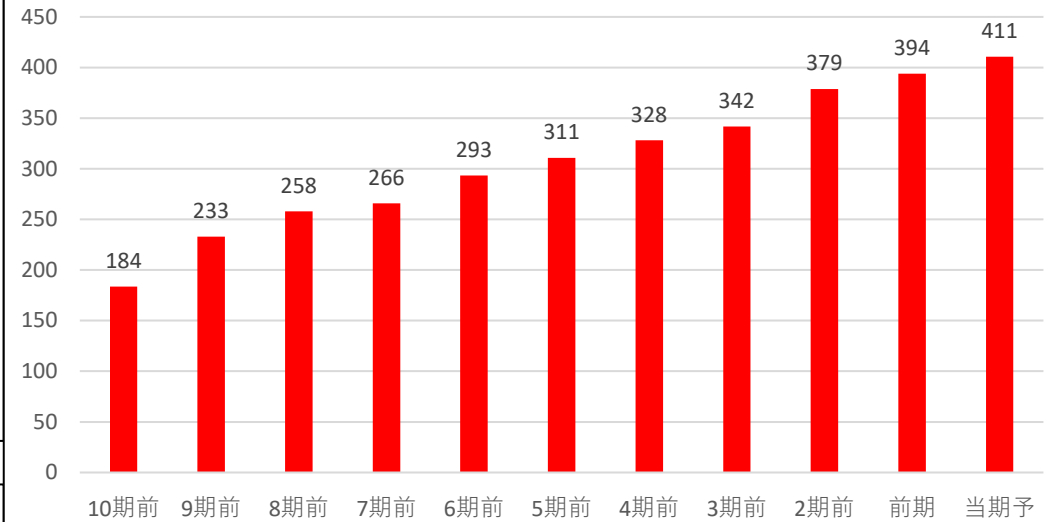

前年・5年平均両方より上昇 3 ◎  
 どちらかより上昇 2 ○  
 両方より減少 0 ×

**判定** ◎ **3**

## 自己資本比率

☑ 自己資本比率は50%以上で好財務企業だね!

**自己資本比率** **53.80%**

70%以上 3 ◎  
 50%以上70%未満 2 ○  
 30%以上50%未満 1 △  
 30%未満 0 ×

**判定** ○ **2**

| コード  | 9057  | 銘柄名 | 遠州トラック | 業種    | 陸運   | 分類          | ディフェンシブ       | 規模               | 小型    |            |    |
|--|-------|-----|--------|-------|------|-------------|---------------|------------------|-------|------------|----|
| 総合判定   |       |     |        |       |      |             | 備考欄           |                  |       |            |    |
| <p>総合判定</p> <p>割安判定</p> <p>3</p> <p>2</p> <p>1</p> <p>0</p> <p>業績・財務判定</p> <p>配当判定</p>   |       |     |        |       |      |             | 陸運            | 業種純利益            |       |            |    |
|  |       |     |        |       |      |             | 割安判定          | 0                | 連続増配  | 6期         | 連続 |
|  |       |     |        |       |      |             | 配当判定          | 2                | ※終了予定 |            |    |
|  |       |     |        |       |      |             | 業績・財務判定       | 1                | 非減配   | 8期         | 連続 |
|  |       |     |        |       |      |             | 判定            | イ<br>マ<br>イ<br>チ | △     | 直近25期の赤字回数 | 1  |
| <p>◎：9・8</p> <p>○：7・6・5</p> <p>△：4・3</p> <p>×：2・1・0</p>  |       |     |        |       |      |             | 株主還元方針        |                  |       |            |    |
| 事業概要   |       |     |        |       |      |             | ディフェンシブ銘柄条件   |                  |       |            |    |
| 東海地方を地盤に物流事業が中心（輸送＋倉庫）。不動産事業も少し。住友倉庫の傘下。   |       |     |        |       |      |             | ①減配履歴 ×       |                  |       |            |    |
| 企業情報   |       |     |        |       |      |             | ②リマン時騰落率 -12% |                  |       |            |    |
| 株価   | 2,514 | 円   | 時価総額   | 1,000 | 億円未満 | ③赤字履歴 ×     |               |                  |       |            |    |
| 配当金  | 94    | 円   | 規模     | 小型    | 株    | 30日時騰落率 -1% |               |                  |       |            |    |
| 配当利回り  | 3.74  | %   | 株主優待   |       |      |             | 2020.3月月足チャート |                  |       |            |    |
| (NISA補正)   | 4.54  | %   | 決算月    | 3     | 月    | 有           | 500株以上        |                  |       |            |    |
| 4月20日 時点株価 <a href="https://www.enshu-truck.co.jp/items/ir/medium_term_management/medium_term_management_2023.pdf">https://www.enshu-truck.co.jp/items/ir/medium_term_management/medium_term_management_2023.pdf</a> |       |     |        |       |      |             |               |                  |       |            |    |

| 割安判定   |  |  | × 1 点            |  |  | ◎ : 12・11・10 ○ : 9・8・7 △ : 6・5・4 × : 3・2・1・0 |  |  |             |  |  |
|--|--|--|------------------|--|--|--|--|--|-------------|--|--|
| 月足RSI 57   |  |  | PER 10.0         |  |  | 5年平均 8.97                                    |  |  | 5年平均より 高い   |  |  |
| 40未満 3 ◎<br>40以上50未満 2 ○<br>50以上60未満 1 △<br>60以上 0 × |  |  |                  |  |  |  |  |  |             |  |  |
|  |  |  | 直近10年で最も低い 3点 ◎  |  |  | 直近10年での低さ 6                                  |  |  |             |  |  |
|  |  |  | 直近10年で2・3番目 2点 ○ |  |  | 判定 ×   |  |  |             |  |  |
|  |  |  | 直近10年で4・5番目 1点 △ |  |  | 判定 0   |  |  |             |  |  |
|  |  |  | 直近10年で5番目以降 0点 × |  |  |  |  |  |             |  |  |
| PBR 0.90   |  |  | 5年平均 1.03        |  |  | 5年平均より 低い                                    |  |  | ミックス 8.99   |  |  |
|  |  |  |                  |  |  |  |  |  | 5年平均 9.45   |  |  |
|  |  |  |                  |  |  |  |  |  | 5年平均より 低い   |  |  |
|  |  |  |                  |  |  |  |  |  |             |  |  |
| 直近10年で最も低い 3点 ◎                                      |  |  | 直近10年での低さ 7      |  |  | 直近10年で最も低い 3点 ◎                              |  |  | 直近10年での低さ 6 |  |  |
| 直近10年で2・3番目 2点 ○                                     |  |  | 判定 ×             |  |  | 直近10年で2・3番目 2点 ○                             |  |  | 判定 ×        |  |  |
| 直近10年で4・5番目 1点 △                                     |  |  | 判定 0             |  |  | 直近10年で4・5番目 1点 △                             |  |  | 判定 0        |  |  |
| 直近10年で5番目以降 0点 ×                                     |  |  |                  |  |  | 直近10年で5番目以降 0点 ×                             |  |  |             |  |  |

# 配当判定

○ 9 点

◎ : 12・11・10 ○ : 9・8・7・6 △ : 5・4・3 × : 2・1・0

## 配当金・配当性向推移 | 増配3点 維持2点 減配0点

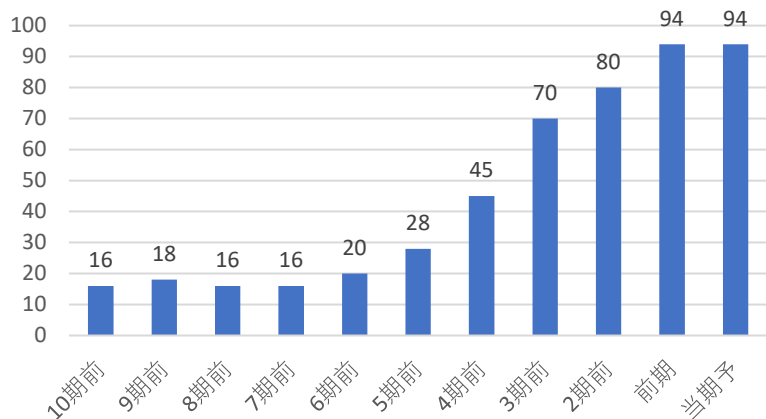

## 配当利回り推移

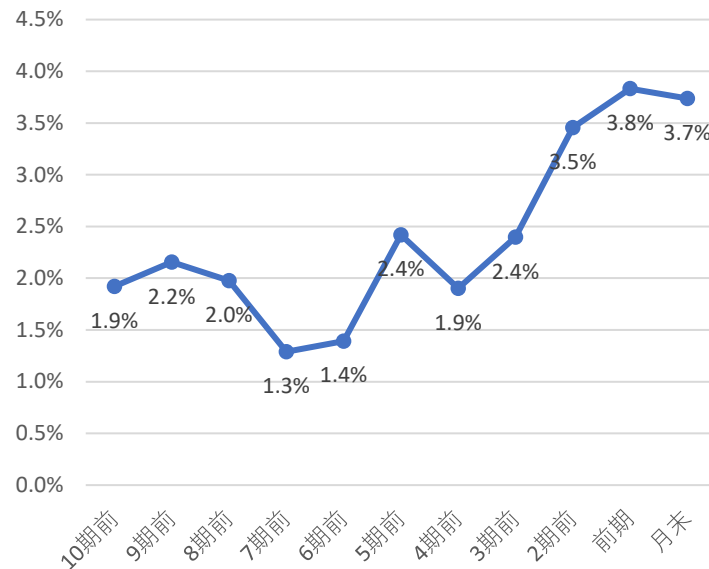

## 株主優待

株主優待は下記の通りだよ！

- 500株で クオカード  
2,000円相当
- 1,000株で クオカード  
4,000円相当
- 2,000株で クオカード  
6,000円相当
- 5,000株で クオカード  
10,000円相当

## 直近10期の増配率

5.9倍

判定

○  
2

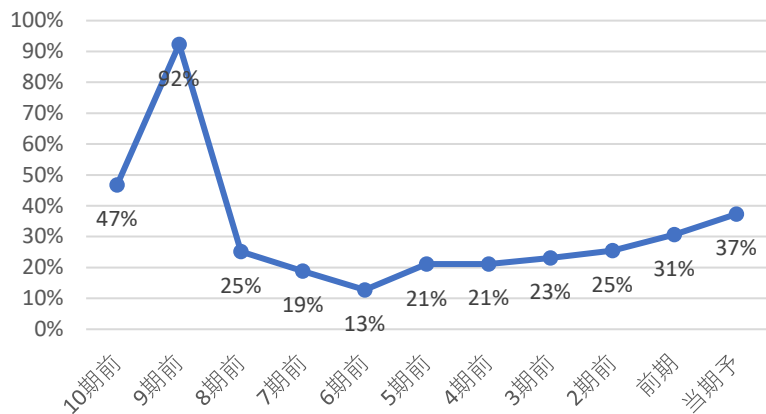

|             |   |   |
|-------------|---|---|
| 直近10年で最も高配当 | 3 | ◎ |
| 直近10年で2・3番目 | 2 | ○ |
| 直近10年で4・5番目 | 1 | △ |
| 直近10年で5番目以降 | 0 | × |

直近10年で  
2番目の配当利回り

判定

○  
2

コナショック時利回り 1.90%

現在利回り 3.74%

コナショックより利回り 高い

5年平均利回り 2.8%

5年平均利回りより 高い

判定

◎  
2

優待利回り(最低)

0.16%

判定

○  
1

|        |   |   |
|--------|---|---|
| 30%未満  | 3 | ◎ |
| 30-50% | 2 | ○ |
| 50-70% | 1 | △ |
| 70%以上  | 0 | × |

判定

○  
2

# 業績・財務判定

△ 3 点

◎: 9・8 ○: 7・6・5 △: 4・3 ×: 2・1・0

## 売上高・営業利益率・営業利益・純利益推移

☑ 売上高前年比 5% 営業利益率前年比 -1.67%

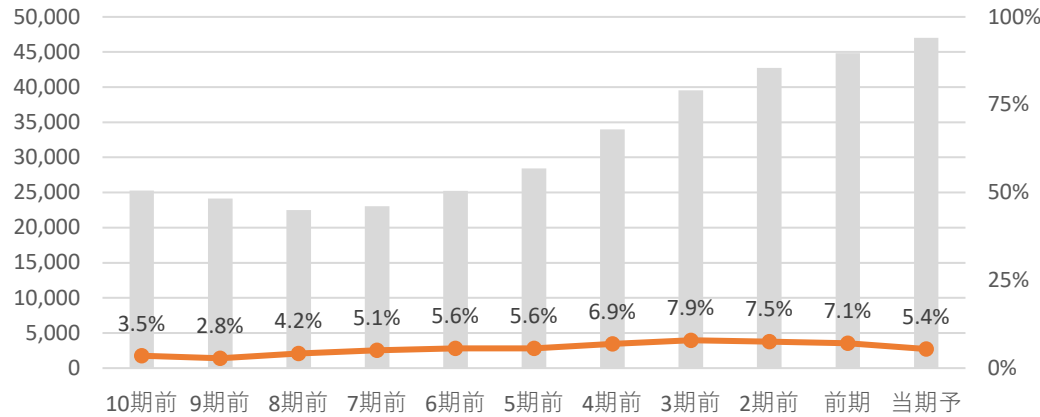

☑ 営業利益前年比 -19.8% 純利益前年比 -17.7%

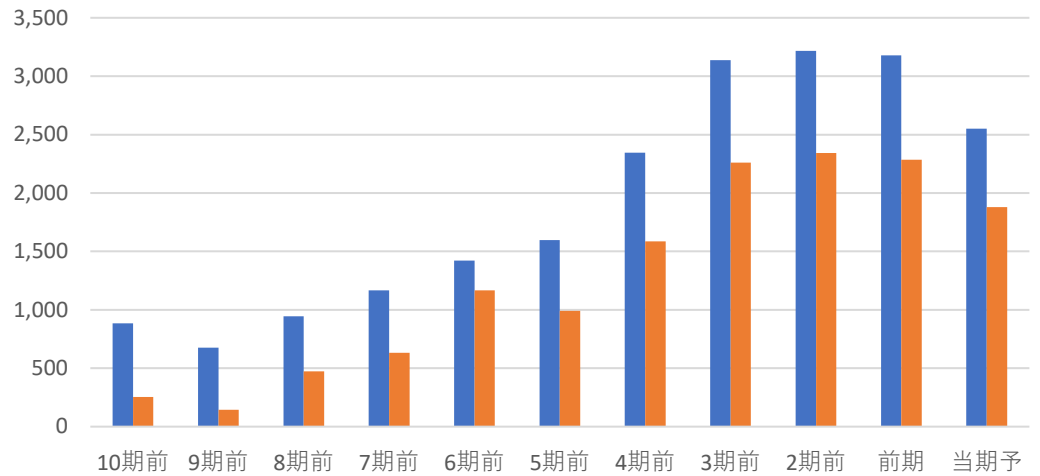

|      |   |   |
|------|---|---|
| 全て上昇 | 3 | ◎ |
| 2つ上昇 | 2 | ○ |
| 1つ上昇 | 1 | △ |
| 全て減少 | 0 | × |

判定 △ 1

## EPS推移

☑ EPS前年比 -17.7% 5年平均比 -1%

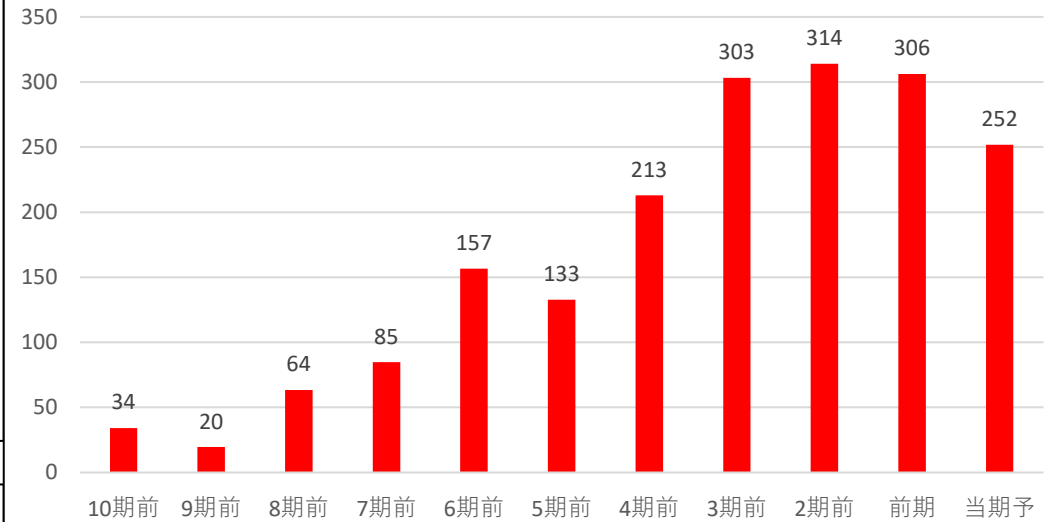

|               |   |   |
|---------------|---|---|
| 前年・5年平均両方より上昇 | 3 | ◎ |
| どちらかより上昇      | 2 | ○ |
| 両方より減少        | 0 | × |

判定 × 0

## 自己資本比率

☑ 自己資本比率は50%以上で好財務企業だね!

自己資本比率 51.10%

|            |   |   |
|------------|---|---|
| 70%以上      | 3 | ◎ |
| 50%以上70%未満 | 2 | ○ |
| 30%以上50%未満 | 1 | △ |
| 30%未満      | 0 | × |

判定 ○ 2



| コード  | 9069 | 銘柄名 | センコーグループホールディングス | 業種 | 陸運 | 分類 | 超DF                                  | 規模               | 中型             |            |    |  |
|--|------|-----|------------------|----|----|----|--------------------------------------|------------------|----------------|------------|----|--|
| 総合判定   |      |     |                  |    |    |    | 備考欄                                  |                  |                |            |    |  |
| <p>総合判定</p> <p>割安判定</p> <p>3</p> <p>2</p> <p>1</p> <p>0</p> <p>業績・財務判定</p> <p>配当判定</p>   |      |     |                  |    |    |    | 割安判定                                 | 0                | 陸運             | 業種純利益      |    |  |
|  |      |     |                  |    |    |    | 配当判定                                 | 2                | 連続増配           | 期          | 連続 |  |
|  |      |     |                  |    |    |    | 業績・財務判定                              | 2                | 非減配            | 17期        | 連続 |  |
|  |      |     |                  |    |    |    | 判定                                   | イ<br>マ<br>イ<br>チ | △              | 直近25期の赤字回数 | 2  |  |
|  |      |     |                  |    |    |    | ◎：9・8<br>○：7・6・5<br>△：4・3<br>×：2・1・0 |                  | 株主還元方針<br>具体性無 |            |    |  |
| 事業概要   |      |     |                  |    |    |    | ディフェンシブ銘柄条件                          |                  |                |            |    |  |
| 企業間物流と商事・貿易事業がメイン。<br>物流事業における高いシェア、国内外に持つ幅広いネットワークが強み。  |      |     |                  |    |    |    | ①減配履歴 ○                              |                  |                |            |    |  |
| 企業情報   |      |     |                  |    |    |    | ②リマン時騰落率 33%                         |                  |                |            |    |  |
| 株価 1,154 円   |      |     |                  |    |    |    | ③赤字履歴 ×                              |                  |                |            |    |  |
| 時価総額 3,000 億円未満  |      |     |                  |    |    |    | ④リマン時騰落率 6%                          |                  |                |            |    |  |
| 配当金 38 円   |      |     |                  |    |    |    | 2020.3月月足チャート                        |                  |                |            |    |  |
| 配当利回り (NISA補正) 3.29 / 4.09 %   |      |     |                  |    |    |    | 株主優待 無 株以上                           |                  |                |            |    |  |
| 決算月 3 月  |      |     |                  |    |    |    |                                      |                  |                |            |    |  |
| 4月20日 時点株価 <a href="https://www.senkogrouphd.co.jp/ir/stock_info/dividend/">https://www.senkogrouphd.co.jp/ir/stock_info/dividend/</a> |      |     |                  |    |    |    |                                      |                  |                |            |    |  |

# 割安判定

× 3 点

◎ : 12・11・10 ○ : 9・8・7 △ : 6・5・4 × : 3・2・1・0

月足RSI 62

PER 10.2 5年平均 10.29 5年平均より **低い**

|          |   |   |
|----------|---|---|
| 40未満     | 3 | ◎ |
| 40以上50未満 | 2 | ○ |
| 50以上60未満 | 1 | △ |
| 60以上     | 0 | × |

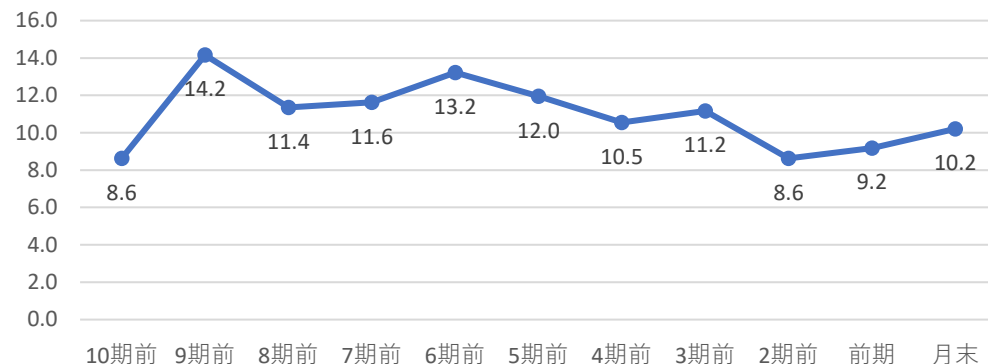

**判  
定**  
**×**  
**0**

|             |    |   |  |   |
|-------------|----|---|--|---|
| 直近10年で最も低い  | 3点 | ◎ | 直近10年での低さ                              | 4 |
| 直近10年で2・3番目 | 2点 | ○ | <b>判<br/>定</b><br><b>△</b><br><b>1</b> |   |
| 直近10年で4・5番目 | 1点 | △ |  |   |
| 直近10年で5番目以降 | 0点 | × |  |   |

PBR 0.99 5年平均 1.06 5年平均より **低い**

ミックス 10.14 5年平均 11.10 5年平均より **低い**

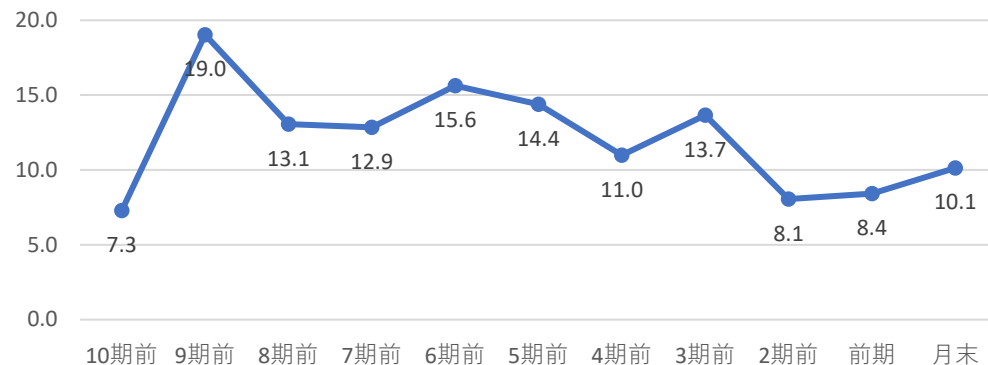
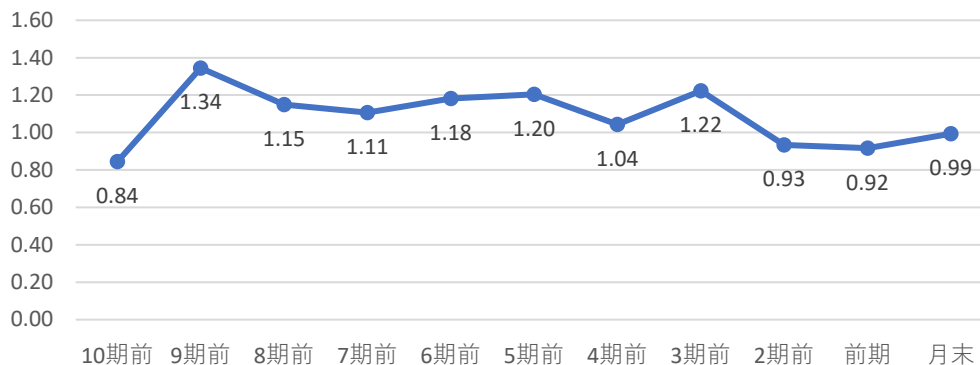

**判  
定**  
**△**  
**1**

|             |    |   |  |   |
|-------------|----|---|--|---|
| 直近10年で最も低い  | 3点 | ◎ | 直近10年での低さ                              | 4 |
| 直近10年で2・3番目 | 2点 | ○ | <b>判<br/>定</b><br><b>△</b><br><b>1</b> |   |
| 直近10年で4・5番目 | 1点 | △ |  |   |
| 直近10年で5番目以降 | 0点 | × |  |   |

# 配当判定

○ 8 点

◎ : 12・11・10 ○ : 9・8・7・6 △ : 5・4・3 × : 2・1・0

配当金・配当性向推移 | 増配3点 維持2点 減配0点

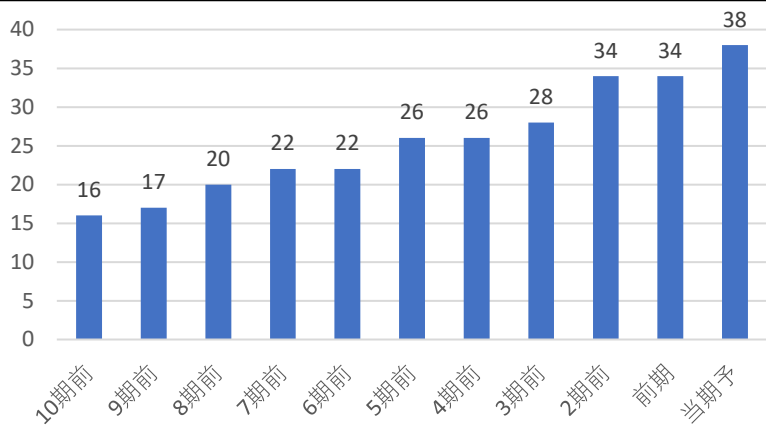

配当利回り推移

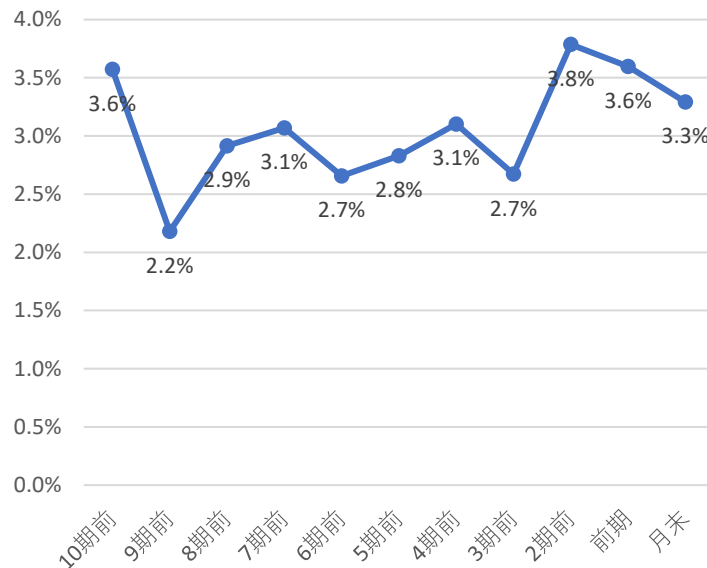

株主優待

株主優待はないよ！  
株で  
円相当

直近10期の増配率

2.4倍

判定

◎  
3

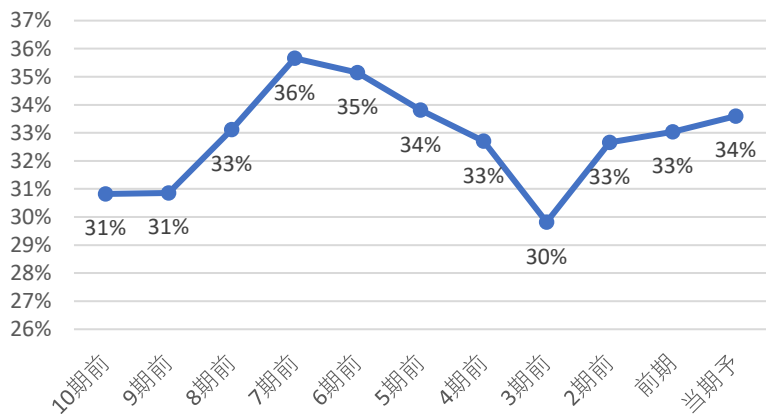

直近10年で最も高配当 3 ◎  
直近10年で2・3番目 2 ○  
直近10年で4・5番目 1 △  
直近10年で5番目以降 0 ×

直近10年で

4番目の配当利回り

判定

△  
1

コナショック時利回り 3.10%

現在利回り 3.29%

コナショックより利回り 高い

5年平均利回り 3.2%

5年平均利回りより 高い

判定

◎  
2

30%未満 3 ◎  
30-50% 2 ○  
50-70% 1 △  
70%以上 0 ×

判定

○  
2

優待利回り(最低)

#DIV/0!

判定

×  
0

# 業績・財務判定 ○ 6 点

◎: 9・8 ○: 7・6・5 △: 4・3 ×: 2・1・0

## 売上高・営業利益率・営業利益・純利益推移

☑ 売上高前年比 12% 営業利益率前年比 0.14%

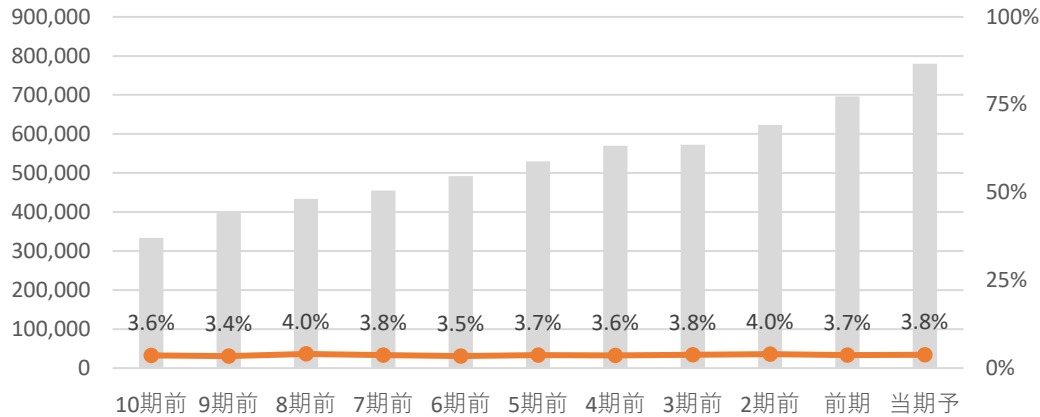

☑ 営業利益前年比 16.3% 純利益前年比 10.8%

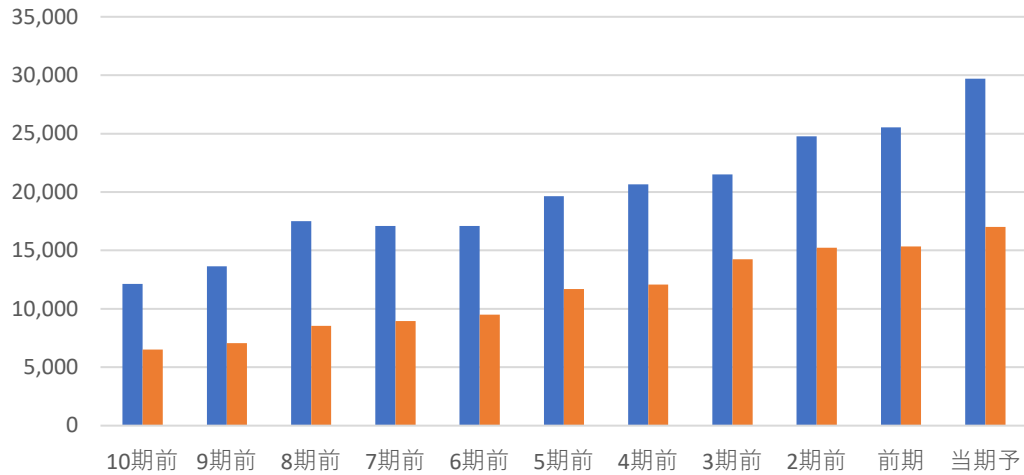

全て上昇 3 ◎  
 2つ上昇 2 ○  
 1つ上昇 1 △  
 全て減少 0 ×

**判定** ◎ **3**

## EPS推移

☑ EPS前年比 9.9% 5年平均比 24%

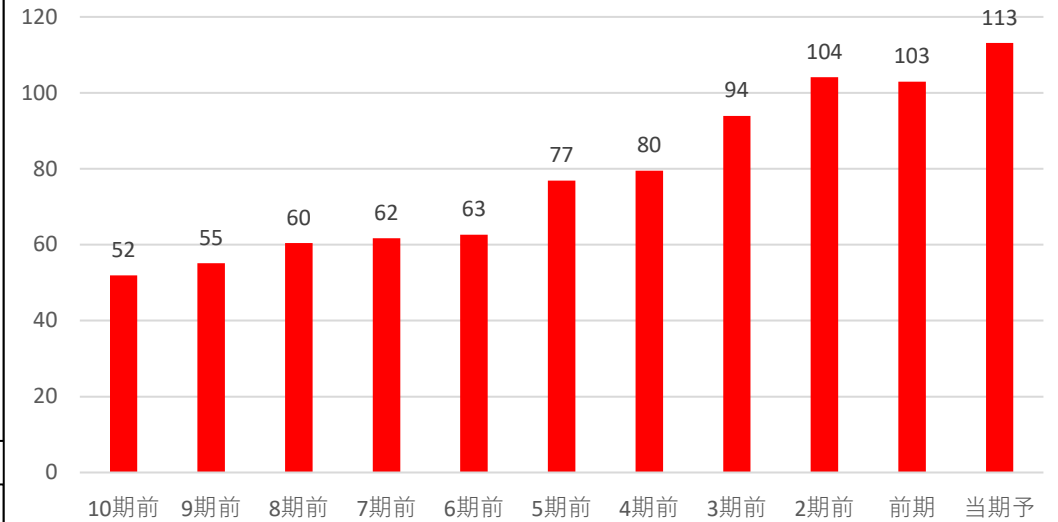

前年・5年平均両方より上昇 3 ◎  
 どちらかより上昇 2 ○  
 両方より減少 0 ×

**判定** ◎ **3**

## 自己資本比率

☑ 自己資本比率は30%未満で財務面にかなり不安があるね!

**自己資本比率 27.40%**

70%以上 3 ◎  
 50%以上70%未満 2 ○  
 30%以上50%未満 1 △  
 30%未満 0 ×

**判定** × **0**

| コード  | 9072 | 銘柄名 | ニッコンホールディングス | 業種 | 陸運 | 分類 | ディフェンブ        | 規模    | 中型   |    |    |
|--|------|-----|--------------|----|----|----|---------------|-------|------|----|----|
| 総合判定   |      |     |              |    |    |    | 備考欄           |       |      |    |    |
| <p>総合判定</p> <p>割安判定</p> <p>3</p> <p>2</p> <p>1</p> <p>0</p> <p>業績・財務判定</p> <p>配当判定</p>   |      |     |              |    |    |    | 陸運            | 業種純利益 |      |    |    |
|  |      |     |              |    |    |    | 割安判定          | 0     | 連続増配 |    |    |
|  |      |     |              |    |    |    | 配当判定          | 2     | 期    | 連続 |    |
|  |      |     |              |    |    |    | 業績・財務判定       | 3     | 非減配  |    |    |
|  |      |     |              |    |    |    | 判定            | 割安    | ○    | 3期 | 連続 |
| <p>◎ : 9・8</p> <p>○ : 7・6・5</p> <p>△ : 4・3</p> <p>× : 2・1・0</p>  |      |     |              |    |    |    | 直近25期の赤字回数    | 0     |      |    |    |
| 事業概要   |      |     |              |    |    |    | 株主還元方針        |       |      |    |    |
| 自動車輸送の最大手。運送事業を中心に倉庫事業・梱包事業・自動車テスト事業も展開。   |      |     |              |    |    |    | 累進配当 (基本方針)   |       |      |    |    |
| 企業情報   |      |     |              |    |    |    | 配当性向 40%      |       |      |    |    |
| 株価 2,950 円   |      |     |              |    |    |    | ディフェンブ銘柄条件    |       |      |    |    |
| 時価総額 3,000 億円未満  |      |     |              |    |    |    | ①減配履歴 ×       |       |      |    |    |
| 配当金 100 円  |      |     |              |    |    |    | ②リマン時騰落率 -33% |       |      |    |    |
| 配当利回り 3.39 %   |      |     |              |    |    |    | ③赤字履歴 ○       |       |      |    |    |
| (NISA補正) 4.19 %  |      |     |              |    |    |    | コト時騰落率 1.40%  |       |      |    |    |
| 規模 中型 株  |      |     |              |    |    |    | 2020.3月月足チャート |       |      |    |    |
| 決算月 3 月  |      |     |              |    |    |    | 株主優待 無 株以上    |       |      |    |    |
| 4月20日 時点株価 <a href="https://contents.xi-storage.jp/xcontents/AS06210/269761e9/7040/4973/b65c/a93d59383ba6/140120230804534245.pdf">https://contents.xi-storage.jp/xcontents/AS06210/269761e9/7040/4973/b65c/a93d59383ba6/140120230804534245.pdf</a> |      |     |              |    |    |    |               |       |      |    |    |

# 割安判定

× 3 点

◎ : 12・11・10 ○ : 9・8・7 △ : 6・5・4 × : 3・2・1・0

月足RSI 57

PER 11.6 5年平均 9.88 5年平均より 高い

|          |   |   |
|----------|---|---|
| 40未満     | 3 | ◎ |
| 40以上50未満 | 2 | ○ |
| 50以上60未満 | 1 | △ |
| 60以上     | 0 | × |

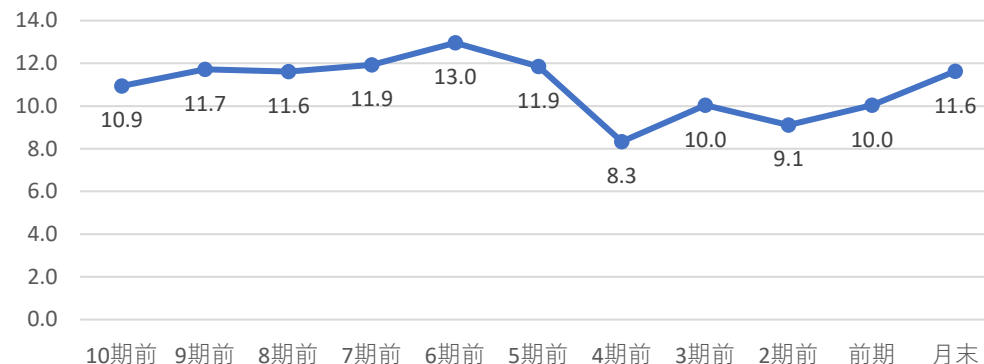

直近10年で最も低い 3点 ◎ 直近10年での低さ 7

判定 △  
1

|             |    |   |           |
|-------------|----|---|-----------|
| 直近10年で2・3番目 | 2点 | ○ | 判定 ×<br>0 |
| 直近10年で4・5番目 | 1点 | △ |           |
| 直近10年で5番目以降 | 0点 | × |           |
| 直近10年で最も低い  | 3点 | ◎ |           |

PBR 0.79 5年平均 0.75 5年平均より 高い

ミックス 9.18 5年平均 7.52 5年平均より 高い

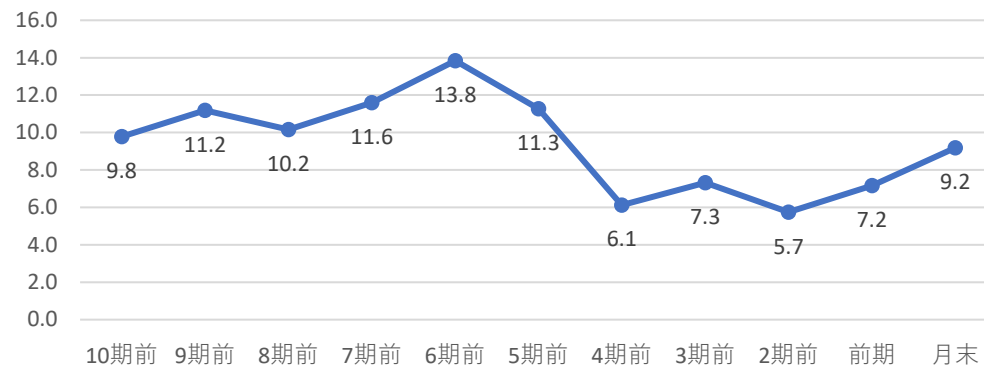
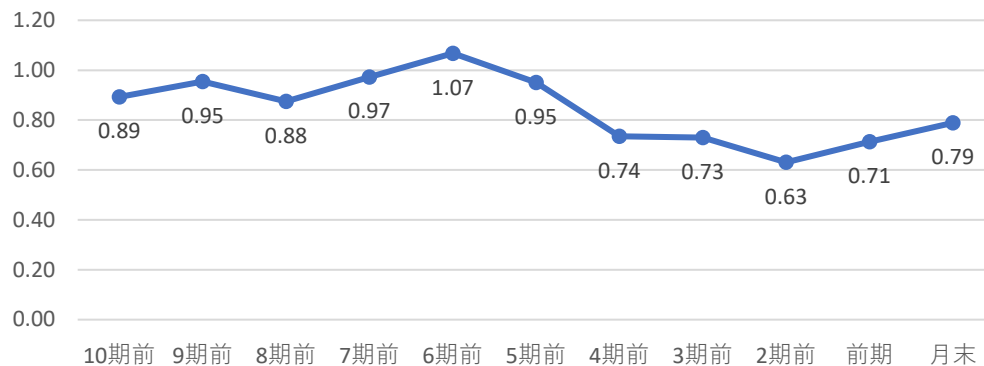

直近10年で最も低い 3点 ◎ 直近10年での低さ 5

判定 △  
1

直近10年で最も低い 3点 ◎ 直近10年での低さ 5

|             |    |   |           |
|-------------|----|---|-----------|
| 直近10年で2・3番目 | 2点 | ○ | 判定 △<br>1 |
| 直近10年で4・5番目 | 1点 | △ |           |
| 直近10年で5番目以降 | 0点 | × |           |
| 直近10年で最も低い  | 3点 | ◎ |           |

# 配当判定

○ 8 点

◎ : 12・11・10 ○ : 9・8・7・6 △ : 5・4・3 × : 2・1・0

## 配当金・配当性向推移 | 増配3点 維持2点 減配0点

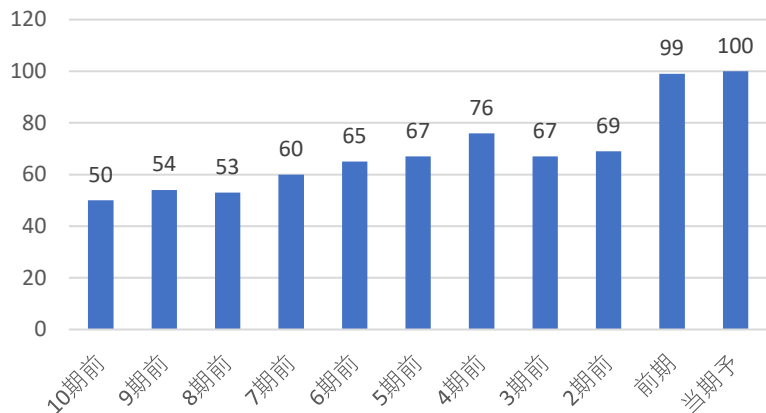

## 配当利回り推移

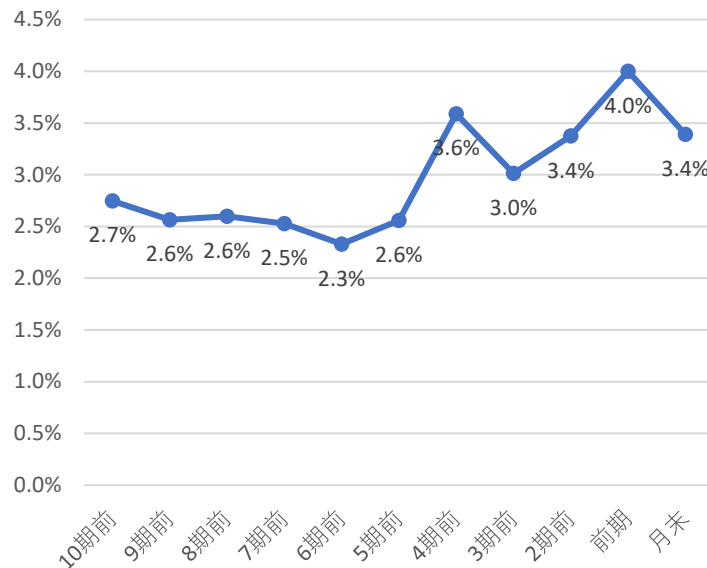

## 株主優待

株主優待はないよ！  
株で  
円相当

### 直近10期の増配率

2.0 倍

判定

◎  
3

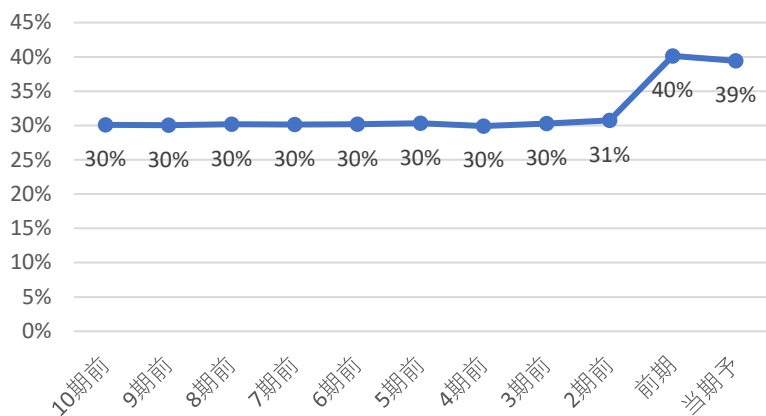

直近10年で最も高配当 3 ◎  
直近10年で2・3番目 2 ○  
直近10年で4・5番目 1 △  
直近10年で5番目以降 0 ×

### 直近10年で

3番目の配当利回り

判定

○  
2

コナショック時利回り 3.59%

現在利回り 3.39%

コナショックより利回り 低い

5年平均利回り 3.3%

5年平均利回りより 高い

判定

○  
1

|        |   |   |
|--------|---|---|
| 30%未満  | 3 | ◎ |
| 30-50% | 2 | ○ |
| 50-70% | 1 | △ |
| 70%以上  | 0 | × |

判定

○  
2

優待利回り(最低)

#DIV/0!

判定

×  
0

# 業績・財務判定

◎ **8** 点

◎ : 9・8   ○ : 7・6・5   △ : 4・3   × : 2・1・0

## 売上高・営業利益率・営業利益・純利益推移

☑ 売上高前年比 8% 営業利益率前年比 0.33%

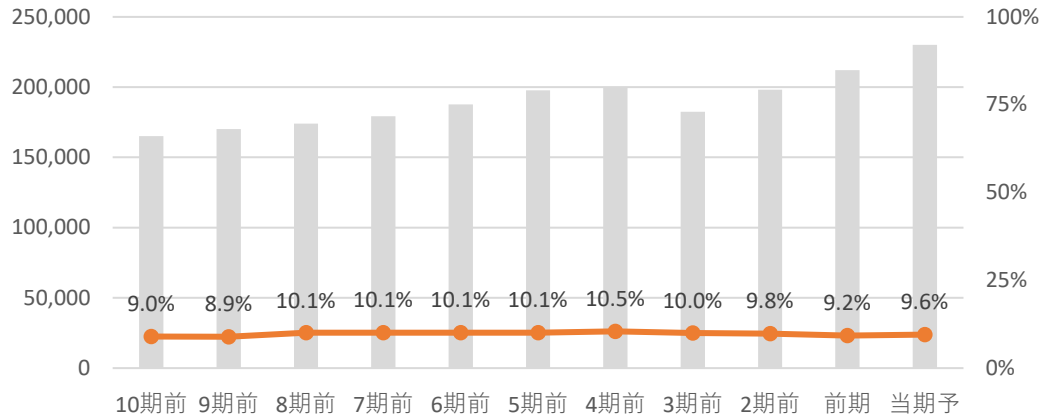

☑ 営業利益前年比 12.4% 純利益前年比 0.5%

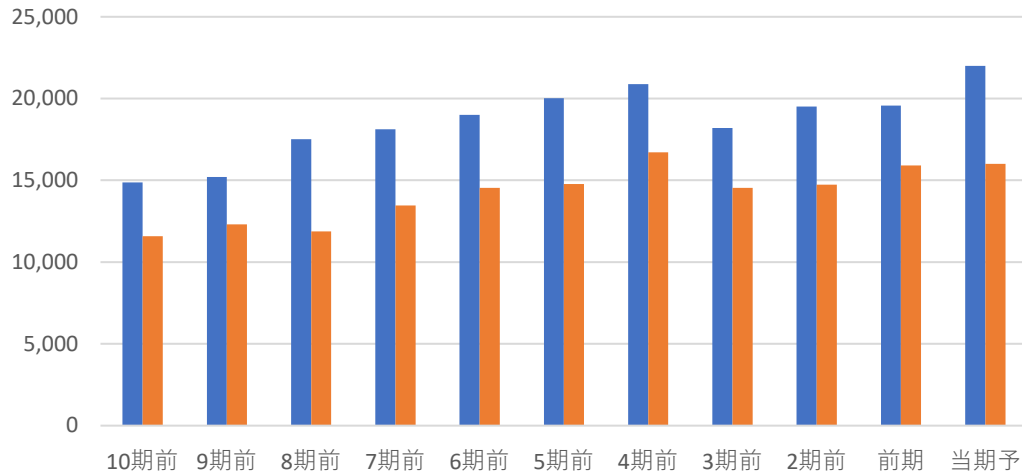

|      |   |   |
|------|---|---|
| 全て上昇 | 3 | ◎ |
| 2つ上昇 | 2 | ○ |
| 1つ上昇 | 1 | △ |
| 全て減少 | 0 | × |

**判定** ◎ **3**

## EPS推移

☑ EPS前年比 2.9% 5年平均比 9%

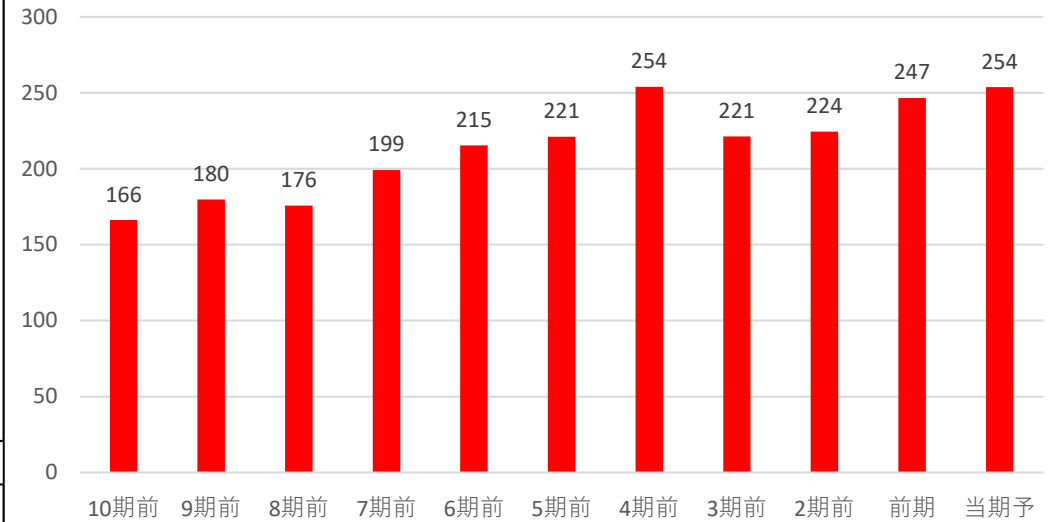

|               |   |   |
|---------------|---|---|
| 前年・5年平均両方より上昇 | 3 | ◎ |
| どちらかより上昇      | 2 | ○ |
| 両方より減少        | 0 | × |

**判定** ◎ **3**

## 自己資本比率

☑ 自己資本比率は50%以上で好財務企業だね！

**自己資本比率** **62.60%**

|            |   |   |
|------------|---|---|
| 70%以上      | 3 | ◎ |
| 50%以上70%未満 | 2 | ○ |
| 30%以上50%未満 | 1 | △ |
| 30%未満      | 0 | × |

**判定** ○ **2**