

コード	3105	銘柄名	日清紡ホールディングス	業種	電気機器	分類	景気敏感	規模	中型			
総合判定							備考欄					
<p>総合判定</p> <p>割安判定</p> <p>3</p> <p>2</p> <p>1</p> <p>0</p> <p>業績・財務判定</p> <p>配当判定</p> <p>判定</p> <p>イ マ イ チ</p> <p>◎ : 9・8 ○ : 7・6・5 △ : 4・3 × : 2・1・0</p>							割安判定	0	電気機器	業種純利益		
							配当判定	2	連続増配	期	連続	
							業績・財務判定	2	非減配	35期	連続	
							判定	イ マ イ チ	△	直近25期の赤字回数	5	
										株主還元方針	配当性向	30% 目安
事業概要							ディフェンシブ銘柄条件					
綿紡老舗から転換。ブレーキ摩擦材で世界首位。防災無線、デジタル技術を推進。							株探より引用	①減配履歴	○			
企業情報							②リマン時騰落率	-51%				
株価	1,147	円	時価総額	3,000	億円未満	③赤字履歴	×					
配当金	36	円	規模	中型	株	株主優待	10日時騰落率	-22%				
配当利回り (NISA補正)	3.14 3.94	%	決算月	12	月	有 400 株以上	2020.3月月足チャート					
4月20日 時点株価												

割安判定			× 2 点			◎ : 12・11・10 ○ : 9・8・7 △ : 6・5・4 × : 3・2・1・0					
月足RSI 63			PER 9.5			5年平均 4.69			5年平均より 高い		
40未満 3 ◎ 40以上50未満 2 ○ 50以上60未満 1 △ 60以上 0 ×											
			直近10年で最も低い 3点 ◎			直近10年での低さ 4			判定 ×		
			直近10年で2・3番目 2点 ○			判定 △			判定 1		
			直近10年で4・5番目 1点 △								
			直近10年で5番目以降 0点 ×								
PBR 0.72			5年平均 0.63			5年平均より 高い			ミックス 6.82		
									5年平均より 高い		
直近10年で最も低い 3点 ◎			直近10年での低さ 8			直近10年で最も低い 3点 ◎			直近10年での低さ 4		
直近10年で2・3番目 2点 ○			判定 ×			直近10年で2・3番目 2点 ○			判定 △		
直近10年で4・5番目 1点 △			判定 0			直近10年で4・5番目 1点 △			判定 1		
直近10年で5番目以降 0点 ×						直近10年で5番目以降 0点 ×					

配当判定

○ 6 点

◎ : 12・11・10 ○ : 9・8・7・6 △ : 5・4・3 × : 2・1・0

配当金・配当性向推移 | 増配 3 点 維持 2 点 減配 0 点

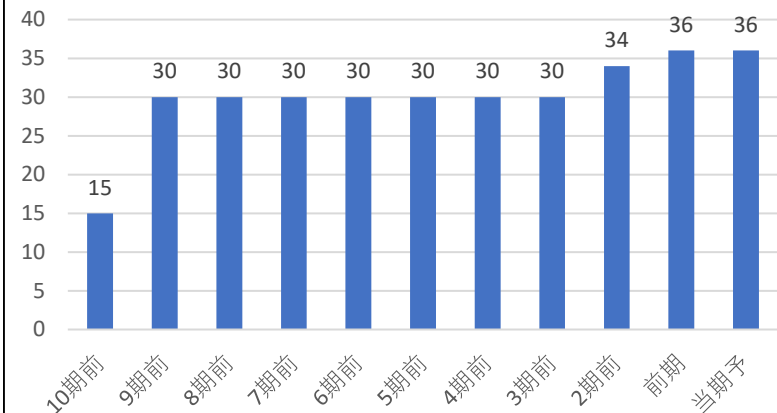

配当利回り推移

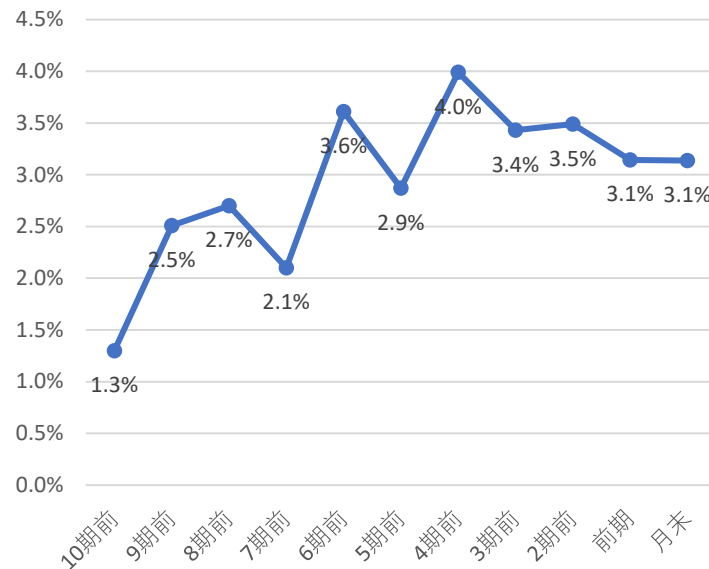

株主優待

株主優待は下記の通りだよ！

400 株で 自社製品
3,000 円相当

直近 10 期の増配率

2.4 倍

判定

○
2

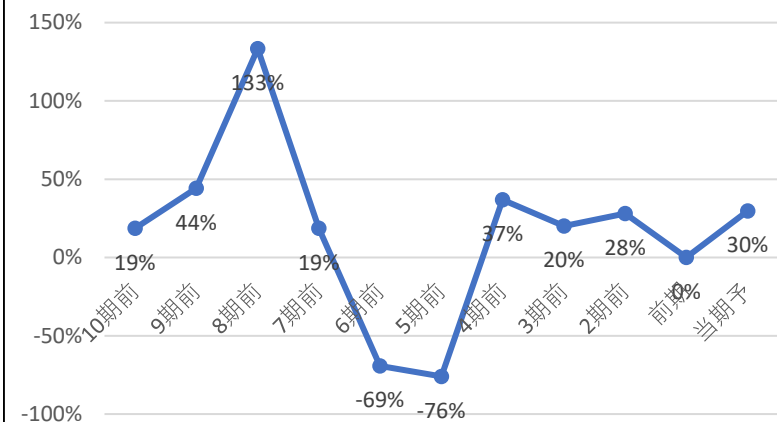

直近10年で最も高配当	3	◎
直近10年で2・3番目	2	○
直近10年で4・5番目	1	△
直近10年で5番目以降	0	×

直近10年で

6 番目の配当利回り

判定

×
0

コナショック時利回り 4.16%

現在利回り 3.14%

コナショックより利回り 低い

5年平均利回り 3.4%

5年平均利回りより 低い

30%未満	3	◎
30-50%	2	○
50-70%	1	△
70%以上	0	×

判定

◎
3

判定

×
0

優待利回り(最低)

0.65%

判定

○
1

業績・財務判定 ○ 6 点

◎ : 9・8 ○ : 7・6・5 △ : 4・3 × : 2・1・0

売上高・営業利益率・営業利益・純利益推移

☑ 売上高前年比 -5% 営業利益率前年比 2.38%

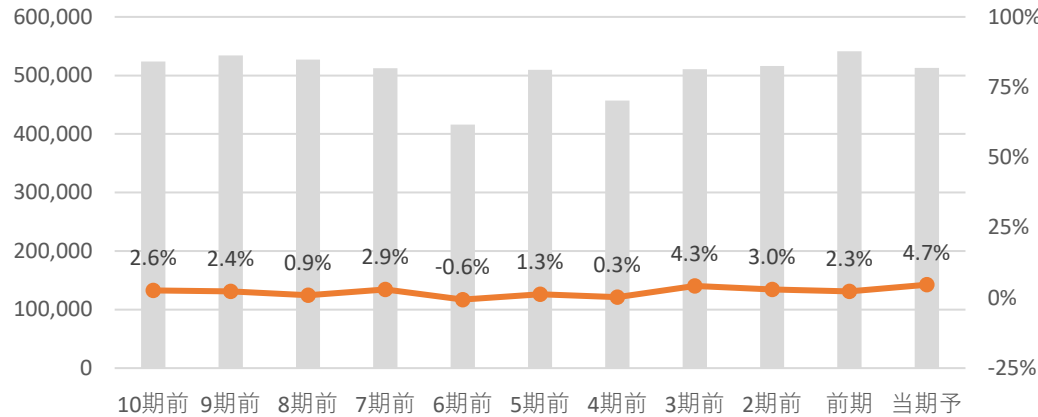

☑ 営業利益前年比 92.7% 純利益前年比 黒転

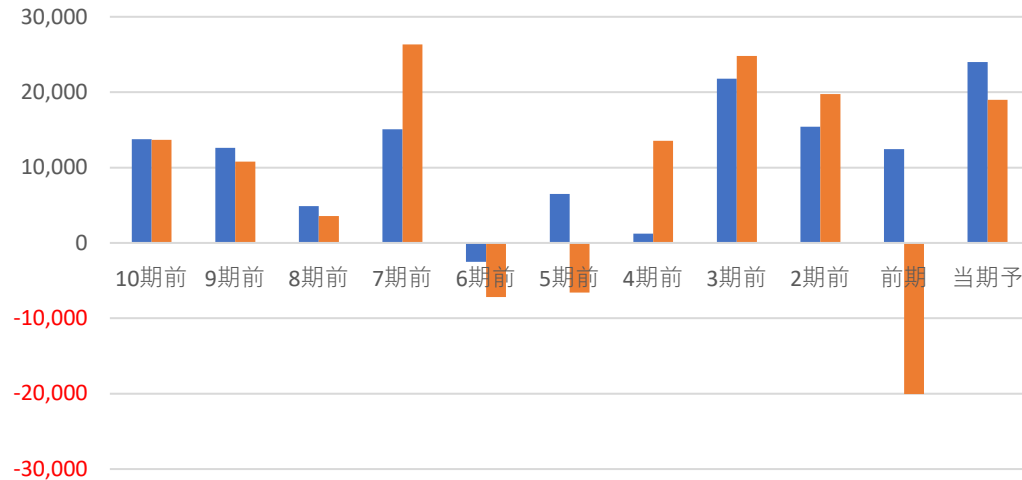

全て上昇	3	◎
2つ上昇	2	○
1つ上昇	1	△
全て減少	0	×

判定 ○ 2

EPS推移

☑ EPS前年比 黒転 5年平均比 228%

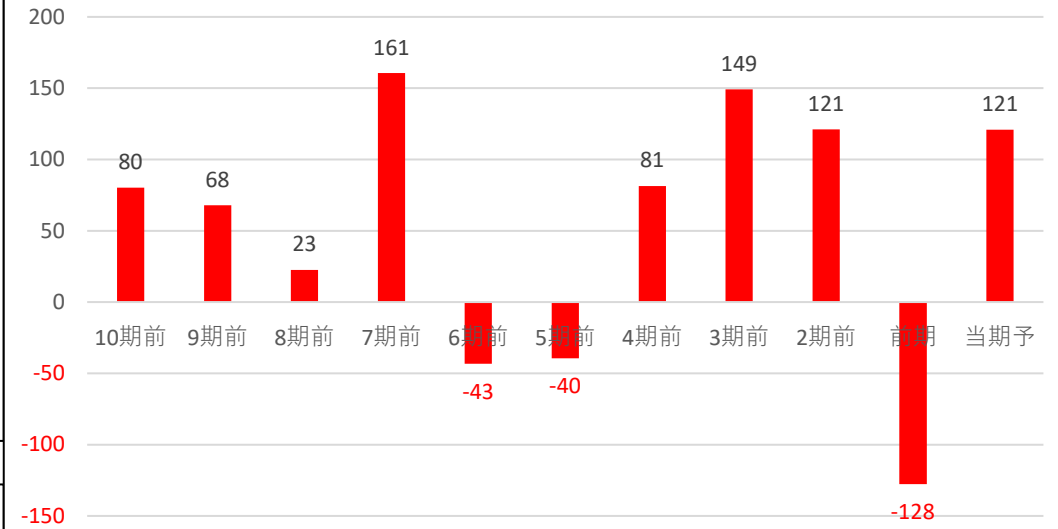

前年・5年平均両方より上昇	3	◎
どちらかより上昇	2	○
両方より減少	0	×

判定 ◎ 3

自己資本比率

☑ 自己資本比率は50%未満で財務面に少し不安があるね!

自己資本比率 37.30%

70%以上	3	◎
50%以上70%未満	2	○
30%以上50%未満	1	△
30%未満	0	×

判定 △ 1

コード	6622	銘柄名	ダイヘン	業種	電気機器	分類	景気敏感	規模	中型			
総合判定							備考欄					
<p>総合判定</p> <p>業績・財務判定</p> <p>配当判定</p>							割安判定	0	電気機器	業種純利益		
							配当判定	2	連続増配	期	連続	
							業績・財務判定	2	非減配	25期	連続	
							判定	イ マ イ チ	△	直近25期の赤字回数	5	
							◎：9・8 ○：7・6・5 △：4・3 ×：2・1・0		株主還元方針	配当性向	30%以上	
事業概要							ディフェンシブ銘柄条件					
電力向け小型変圧器、アーク溶接機で首位。半導体関連機器、ワイヤレス給電用も。							株探より引用	①減配履歴	○			
企業情報							②リマン時騰落率	-43%				
株価	9,450	円	時価総額	3,000	億円未満	③赤字履歴	×					
配当金	165	円	規模	中型	株	株主優待	30日時騰落率	3%				
配当利回り (NISA補正)	1.75 2.54	%	決算月	3	月	無	株以上	2020.3月月足チャート				
4月20日 時点株価							2/2下方修正					

割安判定			× 0 点			◎ : 12・11・10 ○ : 9・8・7 △ : 6・5・4 × : 3・2・1・0							
月足RSI	82		PER	14.0	5年平均	10.74	5年平均より 高い						
40未満	3	◎											
40以上50未満	2	○											
50以上60未満	1	△											
60以上	0	×											
			直近10年で最も低い	3点	◎	直近10年での低さ	8						
			直近10年で2・3番目	2点	○	判定	×						
			直近10年で4・5番目	1点	△	判定	0						
			直近10年で5番目以降	0点	×	判定	0						
PBR	1.88	5年平均	1.03	5年平均より 高い				ミックス	26.40	5年平均	11.21	5年平均より 高い	
直近10年で最も低い			3点	◎	直近10年での低さ			11					
直近10年で2・3番目			2点	○	判定	×							
直近10年で4・5番目			1点	△	判定	0							
直近10年で5番目以降			0点	×	判定	0							

配当判定

○ 6 点

◎ : 12・11・10 ○ : 9・8・7・6 △ : 5・4・3 × : 2・1・0

配当金・配当性向推移 | 増配3点 維持2点 減配0点

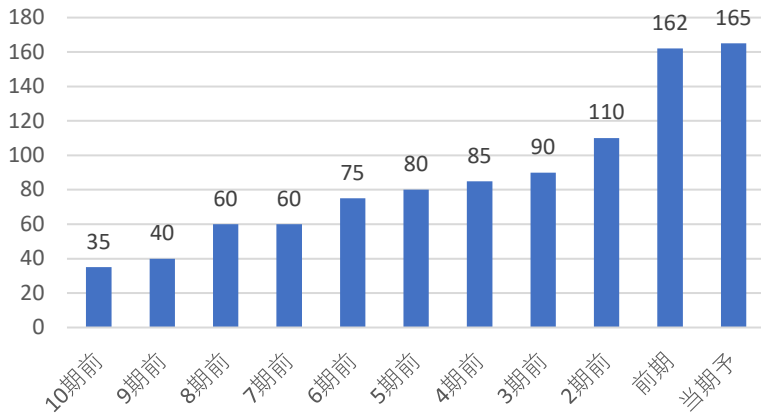

配当利回り推移

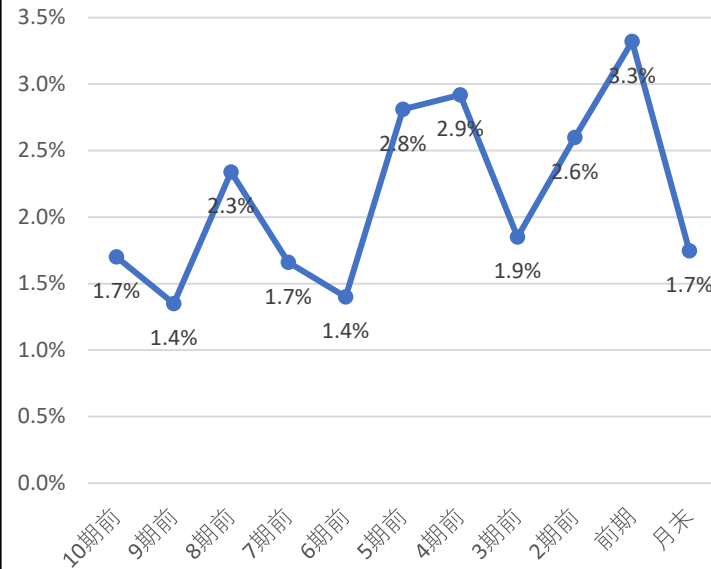

株主優待

株主優待はないよ！
株で
円相当

直近10期の増配率

4.7倍

判定

◎
3

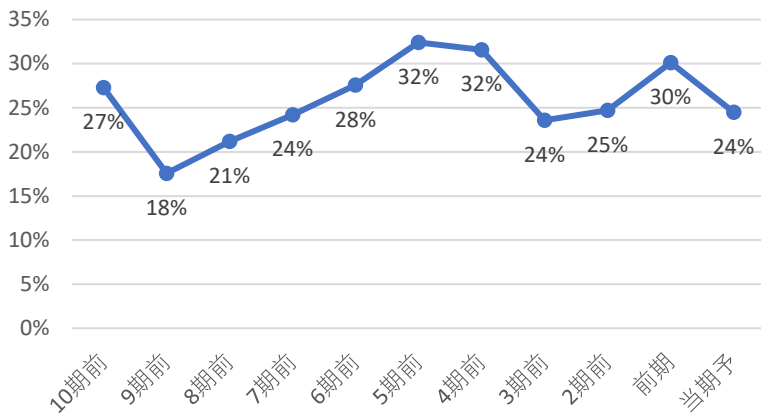

直近10年で最も高配当 3 ◎
直近10年で2・3番目 2 ○
直近10年で4・5番目 1 △
直近10年で5番目以降 0 ×

直近10年で
7番目の配当利回り
判定 ×
0

コナショック時利回り 2.93%

現在利回り 1.75%

コナショックより利回り 低い

5年平均利回り 2.7%

5年平均利回りより 低い

30%未満 3 ◎
30-50% 2 ○
50-70% 1 △
70%以上 0 ×

判定

◎
3

判定 ×
0

優待利回り(最低)

#DIV/0!

判定 ×
0

業績・財務判定 ○ 6 点

◎: 9・8 ○: 7・6・5 △: 4・3 ×: 2・1・0

売上高・営業利益率・営業利益・純利益推移

☑ 売上高前年比 3% 営業利益率前年比 -0.78%

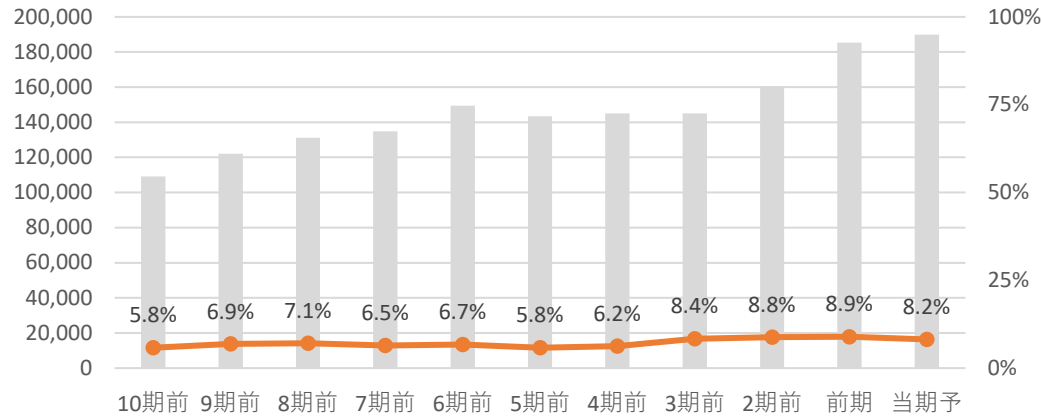

☑ 営業利益前年比 -6.4% 純利益前年比 25.1%

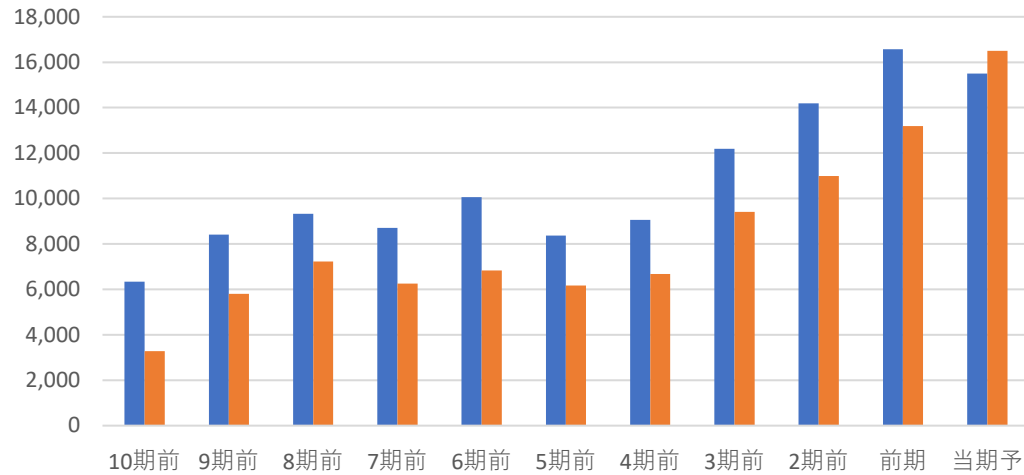

全て上昇	3	◎
2つ上昇	2	○
1つ上昇	1	△
全て減少	0	×

判定 ○ 2

EPS推移

☑ EPS前年比 25.3% 5年平均比 79%

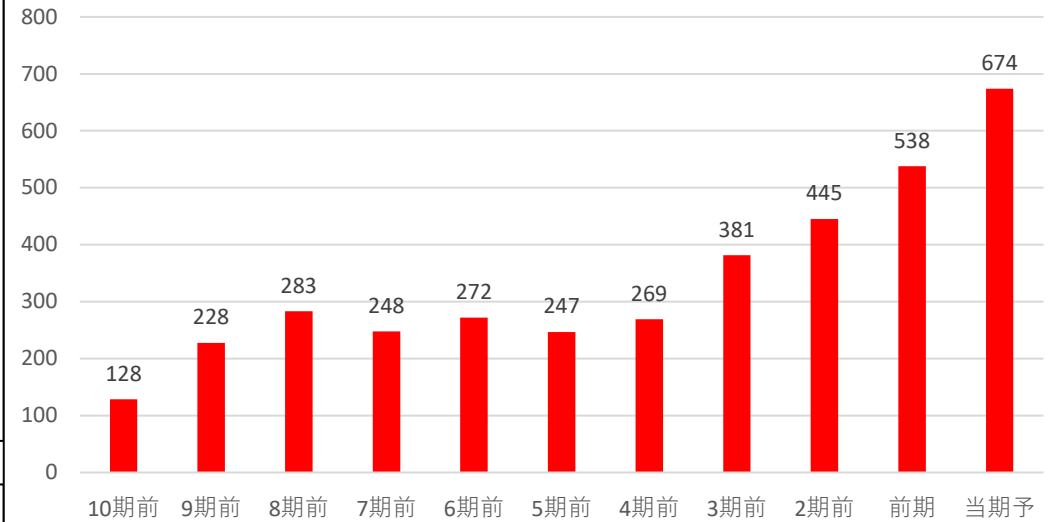

前年・5年平均両方より上昇	3	◎
どちらかより上昇	2	○
両方より減少	0	×

判定 ◎ 3

自己資本比率

☑ 自己資本比率は50%未満で財務面に少し不安があるね!

自己資本比率 49.90%

70%以上	3	◎
50%以上70%未満	2	○
30%以上50%未満	1	△
30%未満	0	×

判定 △ 1

コード	6652	銘柄名	IDEC		業種	電気機器	分類	景気敏感	規模	中型			
総合判定								備考欄					
<p>総合判定</p> <p>業績・財務判定</p> <p>割安判定</p> <p>配当判定</p>								割安判定	0	電気機器	業種純利益		
								配当判定	2	連続増配	期	連続	
								業績・財務判定	0	非減配	14期	連続	
								判定	割高	×	直近25期の赤字回数		3
								◎：9・8 ○：7・6・5 △：4・3 ×：2・1・0		株主還元方針 具体性無			
事業概要								ディフェンシブ銘柄条件					
電子部品組立など自動装着装置で首位。スマホ向けや自動車用工作機械も。								株探より引用	①減配履歴	○			
企業情報								②リマン時騰落率	-30%				
株価								2,551	円	時価総額	3,000	兆円以上	
配当金								130	円	規模	中型	株	
配当利回り (NISA補正)								5.10 5.89	%	決算月	3	月	
株主優待								無		株以上			
4月20日 時点株価								3月22日 下方修正					

割安判定			× 2 点			◎ : 12・11・10 ○ : 9・8・7 △ : 6・5・4 × : 3・2・1・0							
月足RSI	43		PER	16.6	5年平均	14.01	5年平均より 高い						
40未満	3	◎											
40以上50未満	2	○											
50以上60未満	1	△											
60以上	0	×											
			直近10年で最も低い	3点	◎	直近10年での低さ	7						
			直近10年で2・3番目	2点	○	判定	×						
			直近10年で4・5番目	1点	△	判定	0						
			直近10年で5番目以降	0点	×	判定	0						
PBR	1.70	5年平均	1.44	5年平均より 高い				ミックス	28.22	5年平均	19.32	5年平均より 高い	
			直近10年で最も低い	3点	◎	直近10年での低さ	9						
			直近10年で2・3番目	2点	○	判定	×						
			直近10年で4・5番目	1点	△	判定	0						
			直近10年で5番目以降	0点	×	判定	0						

配当判定

○ 7 点

◎ : 12・11・10 ○ : 9・8・7・6 △ : 5・4・3 × : 2・1・0

配当金・配当性向推移 | 増配3点 維持2点 減配0点

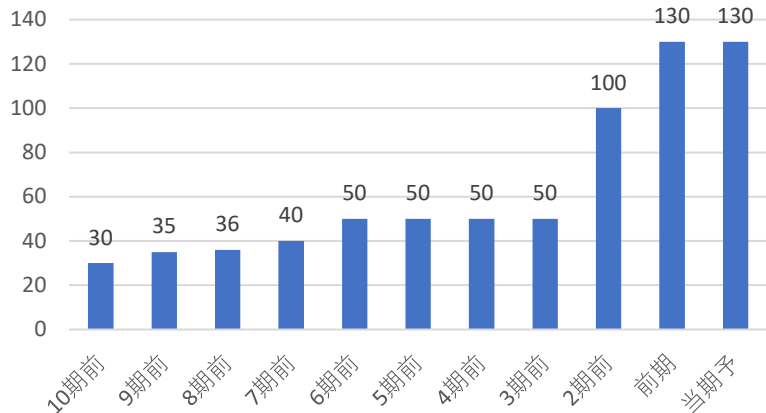

配当利回り推移

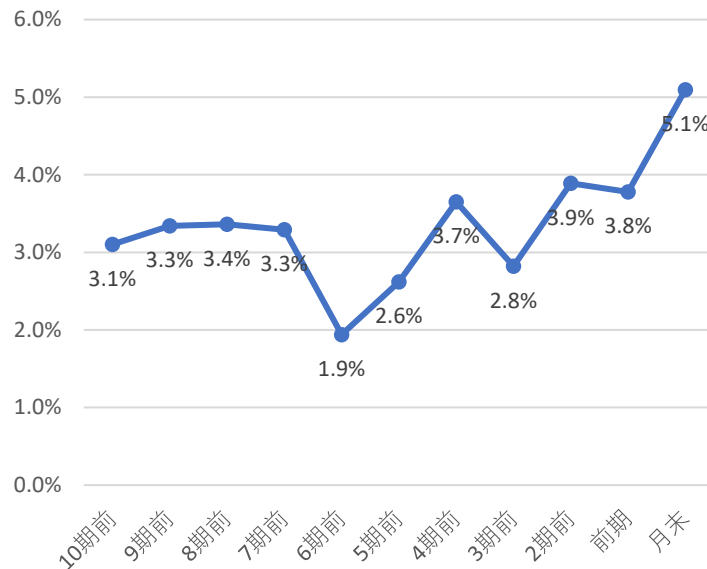

株主優待

株主優待はないよ！
株で
円相当

直近10期の増配率

4.3倍

判定

○
2

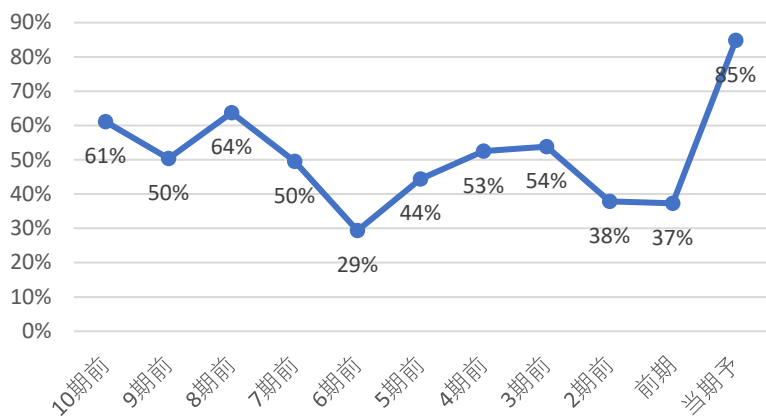

直近10年で最も高配当	3	◎
直近10年で2・3番目	2	○
直近10年で4・5番目	1	△
直近10年で5番目以降	0	×

直近10年で

1番目の配当利回り

判定

◎
3

コナショック時利回り 3.65%

現在利回り 5.10%

コナショックより利回り 高い

5年平均利回り 3.4%

5年平均利回りより 高い

判定

◎
2

30%未満	3	◎
30-50%	2	○
50-70%	1	△
70%以上	0	×

判定

×
0

優待利回り(最低)

#DIV/0!

判定

×
0

業績・財務判定 × 2 点

◎ : 9・8 ○ : 7・6・5 △ : 4・3 × : 2・1・0

売上高・営業利益率・営業利益・純利益推移

☑ 売上高前年比 -13% 営業利益率前年比 -8.24%

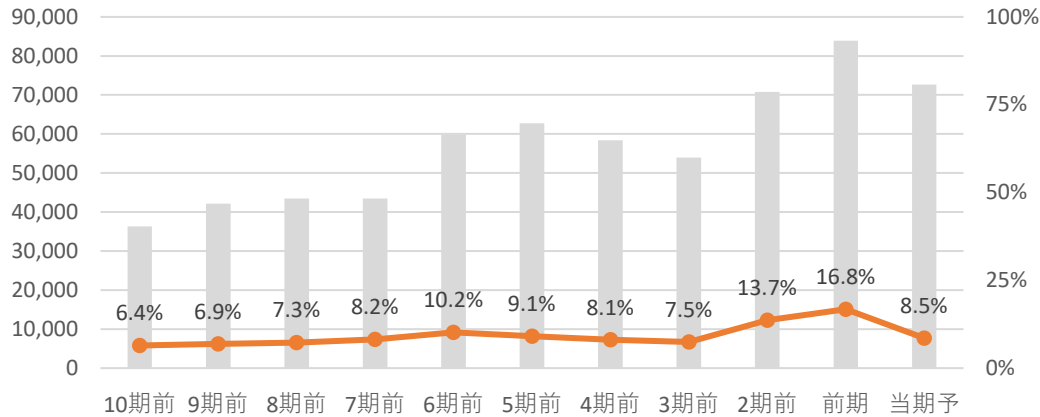

☑ 営業利益前年比 -55.9% 純利益前年比 -55.6%

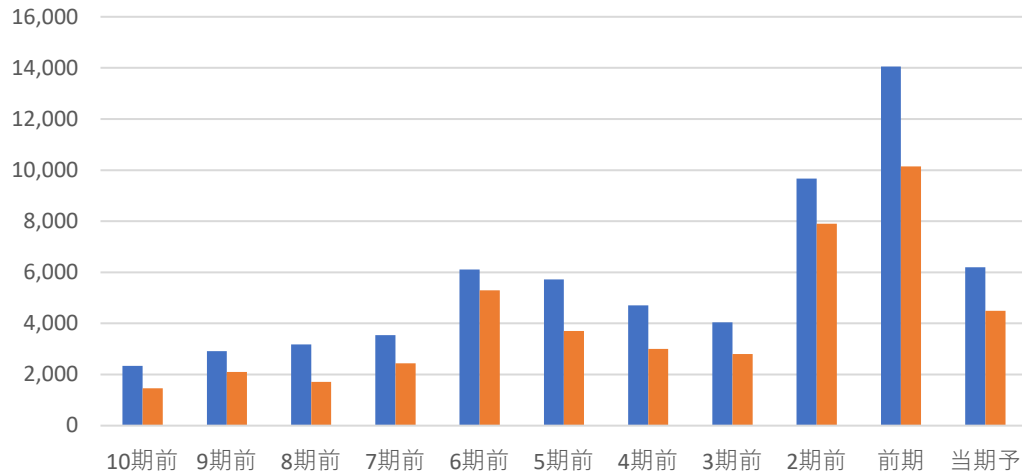

全て上昇 3 ◎
 2つ上昇 2 ○
 1つ上昇 1 △
 全て減少 0 ×

判定 × 0

EPS推移

☑ EPS前年比 -56.0% 5年平均比 -16%

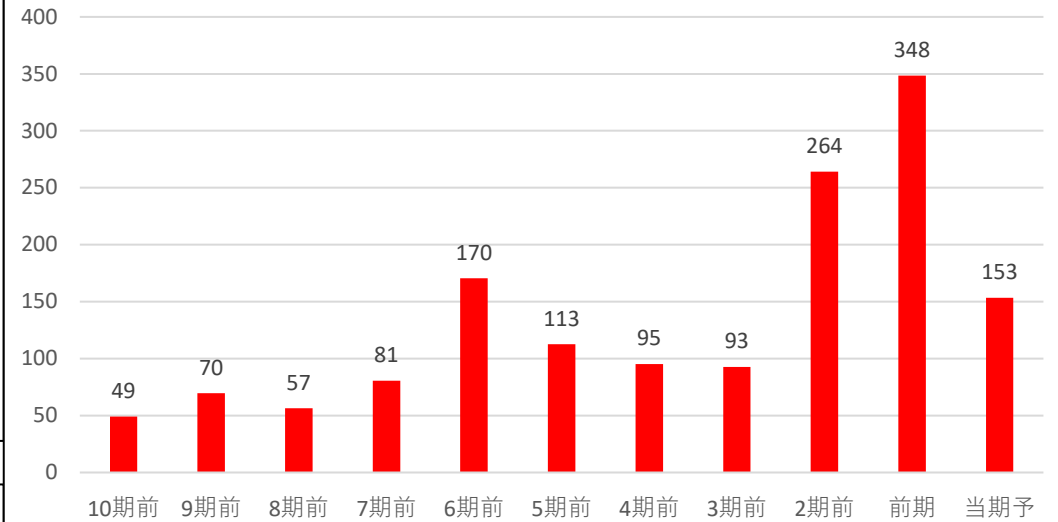

前年・5年平均両方より上昇 3 ◎
 どちらかより上昇 2 ○
 両方より減少 0 ×

判定 × 0

自己資本比率

☑ 自己資本比率は50%以上で好財務企業だね!

自己資本比率 58.00%

70%以上 3 ◎
 50%以上70%未満 2 ○
 30%以上50%未満 1 △
 30%未満 0 ×

判定 ○ 2

コード	6670	銘柄名	MCJ	業種	電気機器	分類	景気敏感	規模	中型			
総合判定							備考欄					
<p>総合判定</p> <p>業績・財務判定</p> <p>配当判定</p>							割安判定	0	電気機器	業種純利益		
							配当判定	3	連続増配	11期	連続	
							業績・財務判定	2	非減配	11期	連続	
							判定	割安	○	直近25期の赤字回数	1	
									◎ : 9・8 ○ : 7・6・5 △ : 4・3 × : 2・1・0	株主還元方針	DOE採用	4.50%
事業概要							ディフェンシブ銘柄条件					
「マウス」ブランドのパソコン製造・販売が軸。周辺機器や総合エンタメ事業も拡大。							株探より引用	①減配履歴	○			
企業情報							②リマン時騰落率				-95%	
株価	1,348	円	時価総額	3,000	億円未満	③赤字履歴				×		
配当金	57	円	規模	中型	株	30日時騰落率				-4%		
配当利回り (NISA補正)	4.23 5.03	%	決算月	3	月	2020.3月月足チャート						
4月20日 時点株価							株主優待					
							有 株以上				100	

割安判定			×	0	点	◎ : 12・11・10 ○ : 9・8・7 △ : 6・5・4 × : 3・2・1・0						
月足RSI	70					PER	11.1	5年平均	9.70	5年平均より	高い	
40未満	3	◎										
40以上50未満	2	○										
50以上60未満	1	△										
60以上	0	×										
						直近10年で最も低い	3点	◎	直近10年での低さ	8		
						直近10年で2・3番目	2点	○	判定	×		
						直近10年で4・5番目	1点	△	判定	×		
						直近10年で5番目以降	0点	×	判定	0		
PBR	1.71	5年平均	1.67	5年平均より		高い	ミックス	19.06	5年平均	16.51	5年平均より	高い
						直近10年で最も低い	3点	◎	直近10年での低さ	7		
						直近10年で2・3番目	2点	○	判定	×		
						直近10年で4・5番目	1点	△	判定	×		
						直近10年で5番目以降	0点	×	判定	0		

配当判定 ◎ 11 点			◎ : 12・11・10 ○ : 9・8・7・6 △ : 5・4・3 × : 2・1・0								
配当金・配当性向推移 増配3点 維持2点 減配0点			配当利回り推移			株主優待					
						株主優待は下記の通りだよ！ 100株で 自社サービス 1,000円相当 1,000株で 自社サービス 10,000円相当 オリジナルカタログ					
直近10期の増配率		判 定	◎								
20.9倍						3					
			直近10年で最も高配当 3 ◎ 直近10年で2・3番目 2 ○ 直近10年で4・5番目 1 △ 直近10年で5番目以降 0 ×		判 定		◎				
			直近10年で 1番目の配当利回り		3						
			コナショック時利回り 3.93% 現在利回り 4.23% コナショックより利回り 高い								
30%未満 3 ◎ 30-50% 2 ○ 50-70% 1 △ 70%以上 0 ×			判 定	○	5年平均利回り 3.3%		判 定	◎	優待利回り(最低)	判 定	○
					5年平均利回りより 高い			2			

業績・財務判定 ○ 7 点

◎: 9・8 ○: 7・6・5 △: 4・3 ×: 2・1・0

売上高・営業利益率・営業利益・純利益推移

☑ 売上高前年比 -3% 営業利益率前年比 1.53%

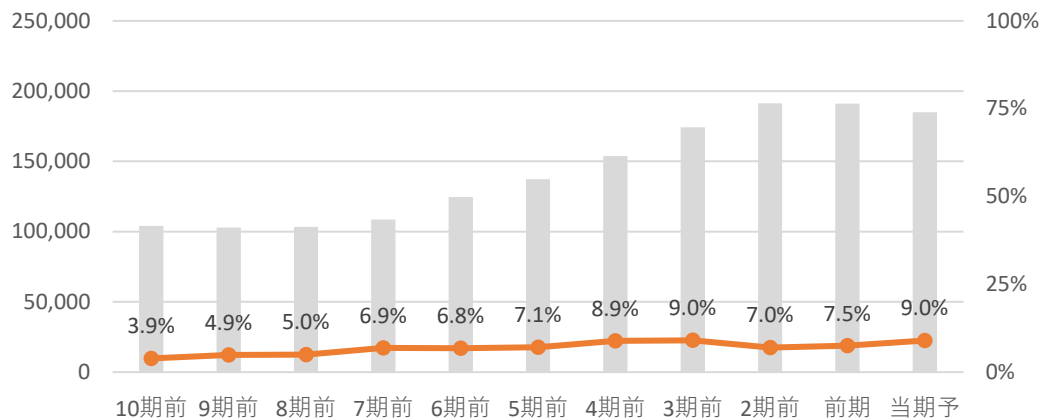

☑ 営業利益前年比 16.6% 純利益前年比 23.9%

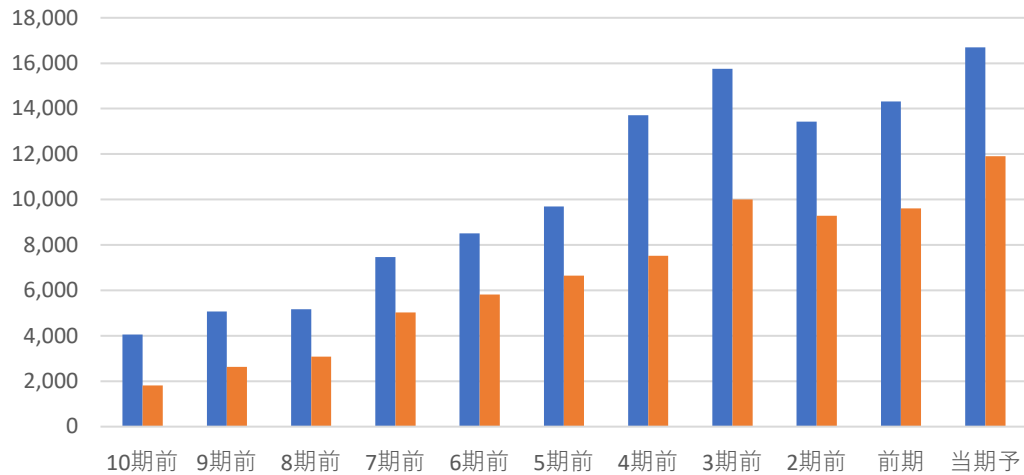

全て上昇	3	◎
2つ上昇	2	○
1つ上昇	1	△
全て減少	0	×

判定 ○
2

EPS推移

☑ EPS前年比 23.8% 5年平均比 38%

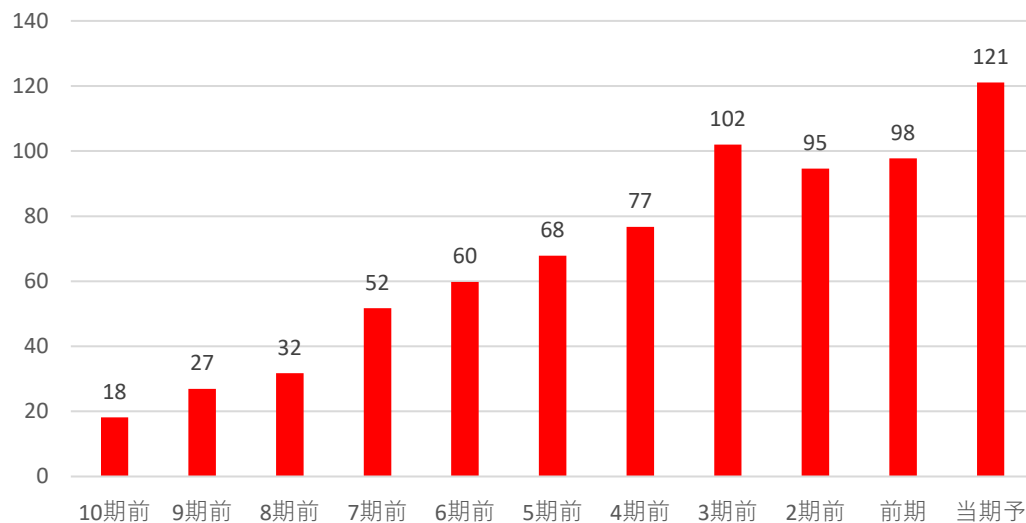

前年・5年平均両方より上昇	3	◎
どちらかより上昇	2	○
両方より減少	0	×

判定 ◎
3

自己資本比率

☑ 自己資本比率は50%以上で好財務企業だね!

自己資本比率 **61.40%**

70%以上	3	◎
50%以上70%未満	2	○
30%以上50%未満	1	△
30%未満	0	×

判定 ○
2

コード	6737	銘柄名	EIZO	業種	電気機器	分類	景気敏感	規模	小型			
総合判定							備考欄					
<p>総合判定</p> <p>業績・財務判定</p> <p>割安判定</p>							割安判定	0	電気機器	業種純利益		
							配当判定	2	連続増配	11期	連続	
							業績・財務判定	2	非減配	14期	連続	
							判定	イ マ イ チ	△	直近25期の赤字回数	0	
							◎：9・8 ○：7・6・5 △：4・3 ×：2・1・0		株主還元方針	総還元性向 40-50%		
事業概要							ディフェンシブ銘柄条件					
ディスプレイ専業。PCや遊技機向け主力。業務用やソフト開発も。欧州で高シェア。							株探より引用	①減配履歴	○			
企業情報							②リマン時騰落率	-50%				
株価	4,950	円	時価総額	1,000	億円未満		③赤字履歴	○				
配当金	200	円	規模	小型	株	株主優待	10分時騰落率	-9%				
配当利回り (NISA補正)	4.04 4.84	%	決算月	3	月	有 100 株以上	2020.3月月足チャート					
4月20日 時点株価												

割安判定			×	0	点	◎ : 12・11・10 ○ : 9・8・7 △ : 6・5・4 × : 3・2・1・0																													
月足RSI	68					PER	20.0	5年平均	15.00	5年平均より	高い																								
40未満	3	◎					<table border="1"> <caption>PER Historical Data</caption> <tr><th>期前</th><td>10</td><td>9</td><td>8</td><td>7</td><td>6</td><td>5</td><td>4</td><td>3</td><td>2</td><td>1</td><td>月末</td></tr> <tr><th>値</th><td>10.6</td><td>16.9</td><td>14.4</td><td>12.1</td><td>15.0</td><td>21.8</td><td>14.4</td><td>14.5</td><td>9.8</td><td>14.6</td><td>20.0</td></tr> </table>					期前	10	9	8	7	6	5	4	3	2	1	月末	値	10.6	16.9	14.4	12.1	15.0	21.8	14.4	14.5	9.8	14.6	20.0
期前	10	9	8	7	6	5	4	3	2	1	月末																								
値	10.6	16.9	14.4	12.1	15.0	21.8	14.4	14.5	9.8	14.6	20.0																								
40以上50未満	2	○					<table border="1"> <tr><td>直近10年で最も低い</td><td>3点</td><td>◎</td><td>直近10年での低さ</td><td>10</td></tr> <tr><td>直近10年で2・3番目</td><td>2点</td><td>○</td><td>判定</td><td>×</td></tr> <tr><td>直近10年で4・5番目</td><td>1点</td><td>△</td><td>判定</td><td>0</td></tr> <tr><td>直近10年で5番目以降</td><td>0点</td><td>×</td><td></td><td></td></tr> </table>					直近10年で最も低い	3点	◎	直近10年での低さ	10	直近10年で2・3番目	2点	○	判定	×	直近10年で4・5番目	1点	△	判定	0	直近10年で5番目以降	0点	×						
直近10年で最も低い	3点	◎	直近10年での低さ	10																															
直近10年で2・3番目	2点	○	判定	×																															
直近10年で4・5番目	1点	△	判定	0																															
直近10年で5番目以降	0点	×																																	
50以上60未満	1	△					PBR	0.80	5年平均	0.76	5年平均より	高い																							
60以上	0	×					<table border="1"> <caption>PBR Historical Data</caption> <tr><th>期前</th><td>10</td><td>9</td><td>8</td><td>7</td><td>6</td><td>5</td><td>4</td><td>3</td><td>2</td><td>1</td><td>月末</td></tr> <tr><th>値</th><td>0.83</td><td>0.71</td><td>0.77</td><td>0.80</td><td>1.17</td><td>0.99</td><td>0.70</td><td>0.78</td><td>0.65</td><td>0.70</td><td>0.80</td></tr> </table>					期前	10	9	8	7	6	5	4	3	2	1	月末	値	0.83	0.71	0.77	0.80	1.17	0.99	0.70	0.78	0.65	0.70	0.80
期前	10	9	8	7	6	5	4	3	2	1	月末																								
値	0.83	0.71	0.77	0.80	1.17	0.99	0.70	0.78	0.65	0.70	0.80																								
						ミックス	16.07	5年平均	11.90	5年平均より	高い																								
						<table border="1"> <caption>ミックス Historical Data</caption> <tr><th>期前</th><td>10</td><td>9</td><td>8</td><td>7</td><td>6</td><td>5</td><td>4</td><td>3</td><td>2</td><td>1</td><td>月末</td></tr> <tr><th>値</th><td>8.8</td><td>12.0</td><td>11.1</td><td>9.6</td><td>17.5</td><td>21.6</td><td>10.1</td><td>11.3</td><td>6.4</td><td>10.2</td><td>16.1</td></tr> </table>					期前	10	9	8	7	6	5	4	3	2	1	月末	値	8.8	12.0	11.1	9.6	17.5	21.6	10.1	11.3	6.4	10.2	16.1	
期前	10	9	8	7	6	5	4	3	2	1	月末																								
値	8.8	12.0	11.1	9.6	17.5	21.6	10.1	11.3	6.4	10.2	16.1																								
						<table border="1"> <tr><td>直近10年で最も低い</td><td>3点</td><td>◎</td><td>直近10年での低さ</td><td>8</td></tr> <tr><td>直近10年で2・3番目</td><td>2点</td><td>○</td><td>判定</td><td>×</td></tr> <tr><td>直近10年で4・5番目</td><td>1点</td><td>△</td><td>判定</td><td>0</td></tr> <tr><td>直近10年で5番目以降</td><td>0点</td><td>×</td><td></td><td></td></tr> </table>					直近10年で最も低い	3点	◎	直近10年での低さ	8	直近10年で2・3番目	2点	○	判定	×	直近10年で4・5番目	1点	△	判定	0	直近10年で5番目以降	0点	×							
直近10年で最も低い	3点	◎	直近10年での低さ	8																															
直近10年で2・3番目	2点	○	判定	×																															
直近10年で4・5番目	1点	△	判定	0																															
直近10年で5番目以降	0点	×																																	
						<table border="1"> <tr><td>直近10年で最も低い</td><td>3点</td><td>◎</td><td>直近10年での低さ</td><td>9</td></tr> <tr><td>直近10年で2・3番目</td><td>2点</td><td>○</td><td>判定</td><td>×</td></tr> <tr><td>直近10年で4・5番目</td><td>1点</td><td>△</td><td>判定</td><td>0</td></tr> <tr><td>直近10年で5番目以降</td><td>0点</td><td>×</td><td></td><td></td></tr> </table>					直近10年で最も低い	3点	◎	直近10年での低さ	9	直近10年で2・3番目	2点	○	判定	×	直近10年で4・5番目	1点	△	判定	0	直近10年で5番目以降	0点	×							
直近10年で最も低い	3点	◎	直近10年での低さ	9																															
直近10年で2・3番目	2点	○	判定	×																															
直近10年で4・5番目	1点	△	判定	0																															
直近10年で5番目以降	0点	×																																	

配当判定

○ 9 点

◎ : 12・11・10 ○ : 9・8・7・6 △ : 5・4・3 × : 2・1・0

配当金・配当性向推移 | 増配3点 維持2点 減配0点

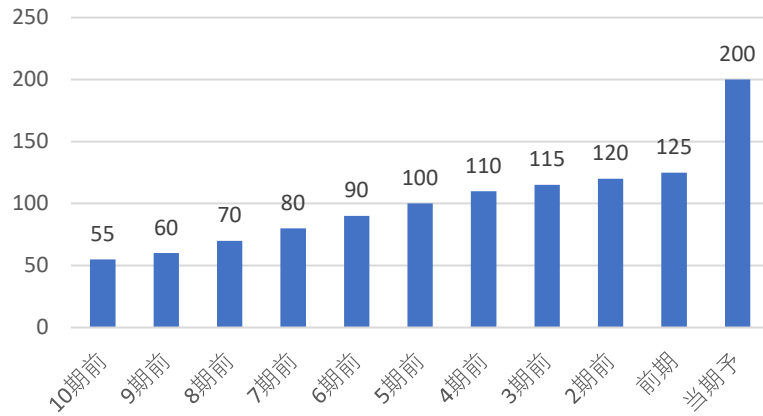

配当利回り推移

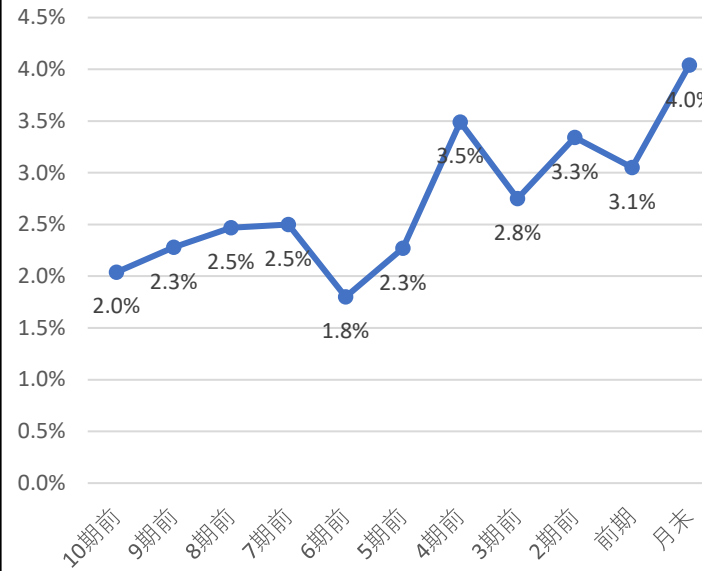

株主優待

株主優待は下記の通りだよ！
100株で 割引券
円相当

直近10期の増配率

3.6倍

判定

◎
3

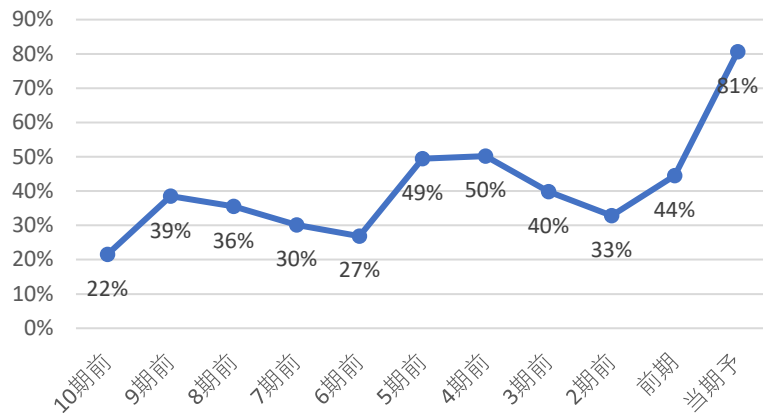

直近10年で最も高配当 3 ◎
直近10年で2・3番目 2 ○
直近10年で4・5番目 1 △
直近10年で5番目以降 0 ×

直近10年で
1番目の配当利回り
判定 ◎
3

コナショック時利回り 3.49%
現在利回り 4.04%
コナショックより利回り 高い
5年平均利回り 3.0%
5年平均利回りより 高い

判定 ◎
2

優待利回り(最低)
割引券

判定 ○
1

30%未満	3	◎
30-50%	2	○
50-70%	1	△
70%以上	0	×

判定 ×
0

業績・財務判定

○ 5 点

◎: 9・8 ○: 7・6・5 △: 4・3 ×: 2・1・0

売上高・営業利益率・営業利益・純利益推移

☑ 売上高前年比 1% 営業利益率前年比 0.07%

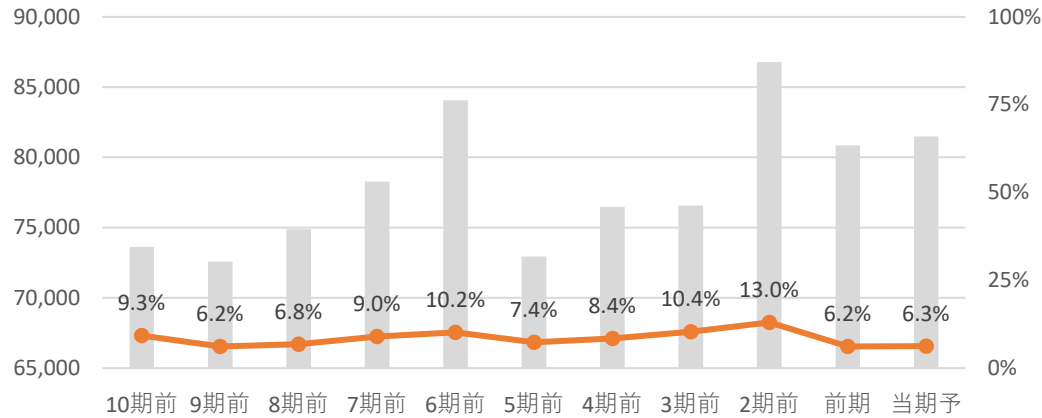

☑ 営業利益前年比 2.0% 純利益前年比 -13.0%

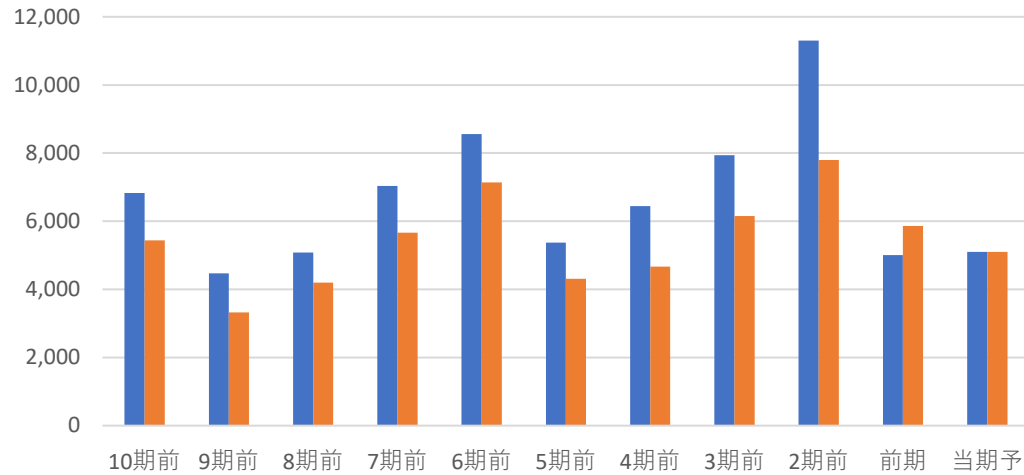

全て上昇	3	◎
2つ上昇	2	○
1つ上昇	1	△
全て減少	0	×

判定 ○ **2**

EPS推移

☑ EPS前年比 -11.8% 5年平均比 -9%

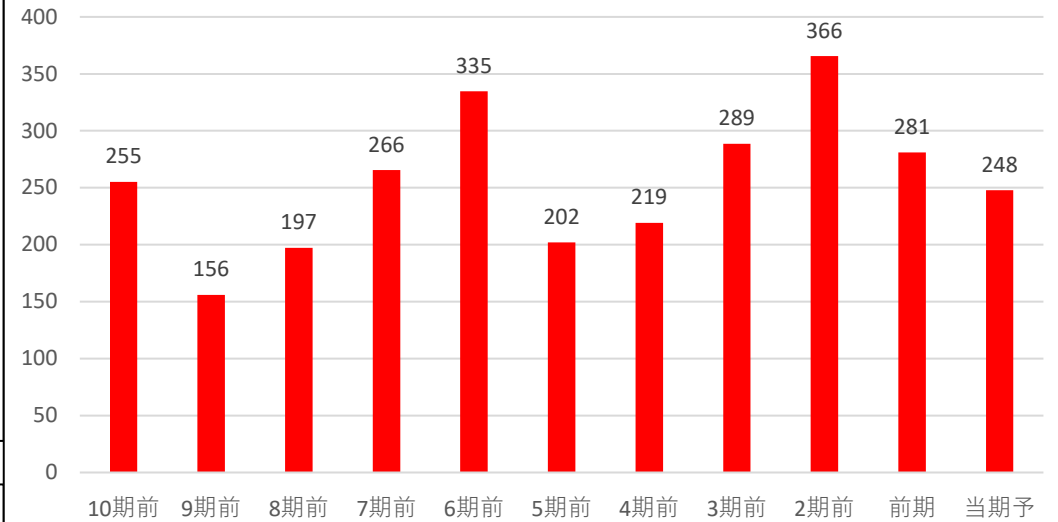

前年・5年平均両方より上昇	3	◎
どちらかより上昇	2	○
両方より減少	0	×

判定 × **0**

自己資本比率

☑ 自己資本比率は70%以上で超好財務企業だね！

自己資本比率 **77.00%**

70%以上	3	◎
50%以上70%未満	2	○
30%以上50%未満	1	△
30%未満	0	×

判定 ◎ **3**

コード	6745	銘柄名	ホーチキ	業種	電気機器	分類	超DF	規模	小型			
総合判定							備考欄					
<p>総合判定</p>							割安判定	0	電気機器	業種純利益		
							配当判定	2	連続増配	期	連続	
							業績・財務判定	3	非減配	25期	連続	
							判定	割安	○			
									5	直近25期の赤字回数	2	
◎ : 9・8 ○ : 7・6・5 △ : 4・3 × : 2・1・0							株主還元方針 具体性無					
事業概要							ディフェンシブ銘柄条件					
火災報知器大手。防災関連で2位。ALSOK、独ポッシュと業務提携。情報端末も。							株探より引用					
企業情報							①減配履歴 ○					
株価	2,181	円	時価総額	1,000	億円未満	②リマン時騰落率 9%						
配当金	58	円	規模	小型	株	③赤字履歴 ×						
配当利回り (NISA補正)	2.66 3.46	%	決算月	3	月	30日時騰落率 14%						
4月20日 時点株価							株主優待 無 株以上					
							2020.3月月足チャート					
							3月22日 配当金上方修正					

割安判定			× 0 点			◎ : 12・11・10 ○ : 9・8・7 △ : 6・5・4 × : 3・2・1・0																																																					
月足RSI 77			PER 10.2			5年平均 8.81			5年平均より 高い																																																		
40未満 3 ◎ 40以上50未満 2 ○ 50以上60未満 1 △ 60以上 0 ×			<table border="1"> <caption>PER Historical Data</caption> <tr><th>期前</th><td>10</td><td>9</td><td>8</td><td>7</td><td>6</td><td>5</td><td>4</td><td>3</td><td>2</td><td>1</td><td>月</td></tr> <tr><th>値</th><td>10.5</td><td>11.5</td><td>14.6</td><td>9.0</td><td>14.0</td><td>8.4</td><td>9.2</td><td>9.0</td><td>7.5</td><td>10.1</td><td>10.2</td></tr> </table>						期前	10	9	8	7	6	5	4	3	2	1	月	値	10.5	11.5	14.6	9.0	14.0	8.4	9.2	9.0	7.5	10.1	10.2																											
期前	10	9	8	7	6	5	4	3	2	1	月																																																
値	10.5	11.5	14.6	9.0	14.0	8.4	9.2	9.0	7.5	10.1	10.2																																																
			直近10年で最も低い 3点 ◎			直近10年での低さ 7																																																					
			直近10年で2・3番目 2点 ○			判定 ×																																																					
			直近10年で4・5番目 1点 △			判定 0																																																					
			直近10年で5番目以降 0点 ×			判定 0																																																					
PBR 1.10			5年平均 0.89			5年平均より 高い			ミックス 11.25																																																		
<table border="1"> <caption>PBR Historical Data</caption> <tr><th>期前</th><td>10</td><td>9</td><td>8</td><td>7</td><td>6</td><td>5</td><td>4</td><td>3</td><td>2</td><td>1</td><td>月</td></tr> <tr><th>値</th><td>0.76</td><td>0.94</td><td>1.43</td><td>1.42</td><td>1.70</td><td>0.87</td><td>1.00</td><td>0.88</td><td>0.72</td><td>0.96</td><td>1.10</td></tr> </table>			期前	10	9	8	7	6	5	4	3	2	1	月	値	0.76	0.94	1.43	1.42	1.70	0.87	1.00	0.88	0.72	0.96	1.10	<table border="1"> <caption>ミックス Historical Data</caption> <tr><th>期前</th><td>10</td><td>9</td><td>8</td><td>7</td><td>6</td><td>5</td><td>4</td><td>3</td><td>2</td><td>1</td><td>月</td></tr> <tr><th>値</th><td>8.0</td><td>10.8</td><td>20.9</td><td>12.8</td><td>23.8</td><td>7.3</td><td>9.2</td><td>7.9</td><td>5.4</td><td>9.7</td><td>11.2</td></tr> </table>						期前	10	9	8	7	6	5	4	3	2	1	月	値	8.0	10.8	20.9	12.8	23.8	7.3	9.2	7.9	5.4	9.7	11.2			
期前	10	9	8	7	6	5	4	3	2	1	月																																																
値	0.76	0.94	1.43	1.42	1.70	0.87	1.00	0.88	0.72	0.96	1.10																																																
期前	10	9	8	7	6	5	4	3	2	1	月																																																
値	8.0	10.8	20.9	12.8	23.8	7.3	9.2	7.9	5.4	9.7	11.2																																																
直近10年で最も低い 3点 ◎			直近10年での低さ 8			直近10年で最も低い 3点 ◎			直近10年での低さ 8																																																		
直近10年で2・3番目 2点 ○			判定 ×			直近10年で2・3番目 2点 ○			判定 ×																																																		
直近10年で4・5番目 1点 △			判定 0			直近10年で4・5番目 1点 △			判定 0																																																		
直近10年で5番目以降 0点 ×			判定 0			直近10年で5番目以降 0点 ×			判定 0																																																		

配当判定

○ 9 点

◎ : 12・11・10 ○ : 9・8・7・6 △ : 5・4・3 × : 2・1・0

配当金・配当性向推移 | 増配3点 維持2点 減配0点

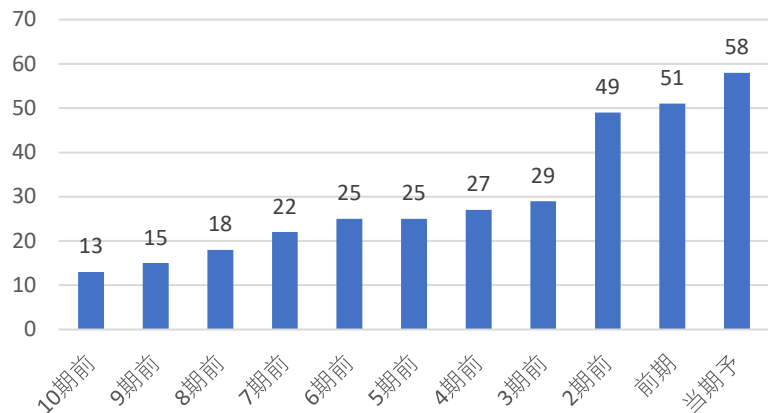

配当利回り推移

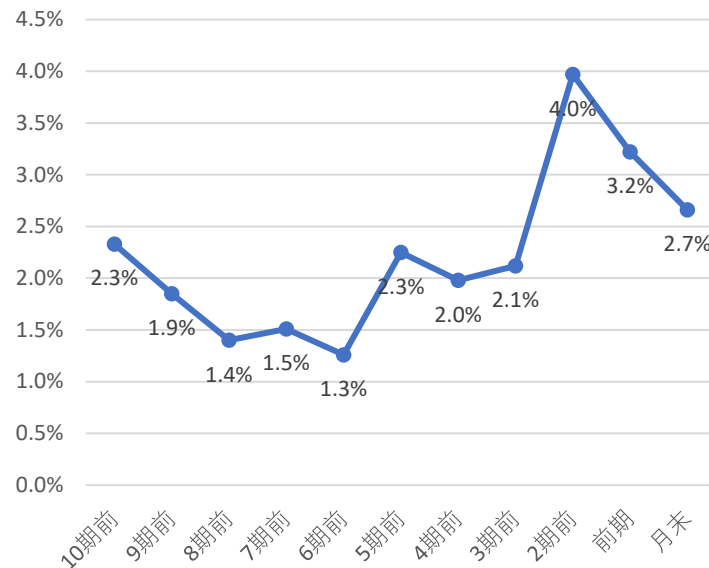

株主優待

株主優待はないよ！
株で
円相当

直近10期の増配率

4.5倍

判定

◎
3

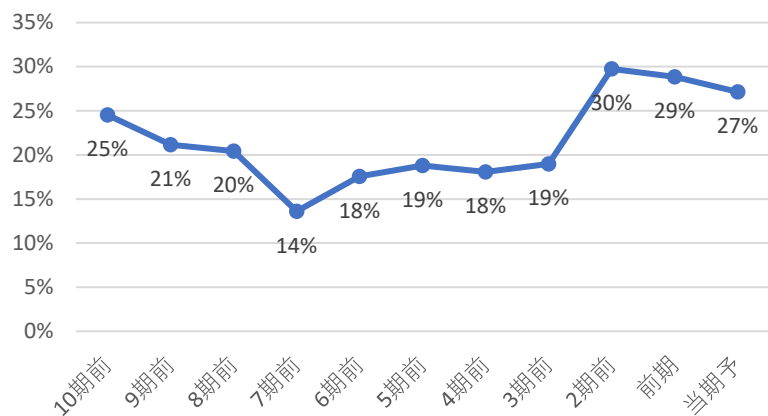

直近10年で最も高配当 3 ◎
直近10年で2・3番目 2 ○
直近10年で4・5番目 1 △
直近10年で5番目以降 0 ×

直近10年で

3番目の配当利回り

判定

○
2

コナショック時利回り 1.98%

現在利回り 2.66%

コナショックより利回り 高い

5年平均利回り 2.7%

5年平均利回りより 低い

判定

○
1

30%未満	3	◎
30-50%	2	○
50-70%	1	△
70%以上	0	×

判定

◎
3

優待利回り(最低)

#DIV/0!

判定

×
0

業績・財務判定 ◎ 8 点

◎ : 9・8 ○ : 7・6・5 △ : 4・3 × : 2・1・0

売上高・営業利益率・営業利益・純利益推移

☑ 売上高前年比 6% 営業利益率前年比 1.15%

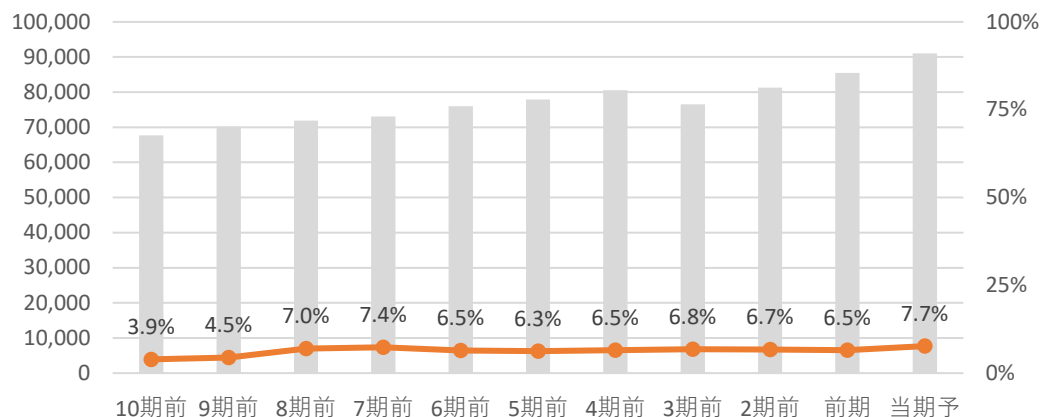

☑ 営業利益前年比 25.2% 純利益前年比 19.9%

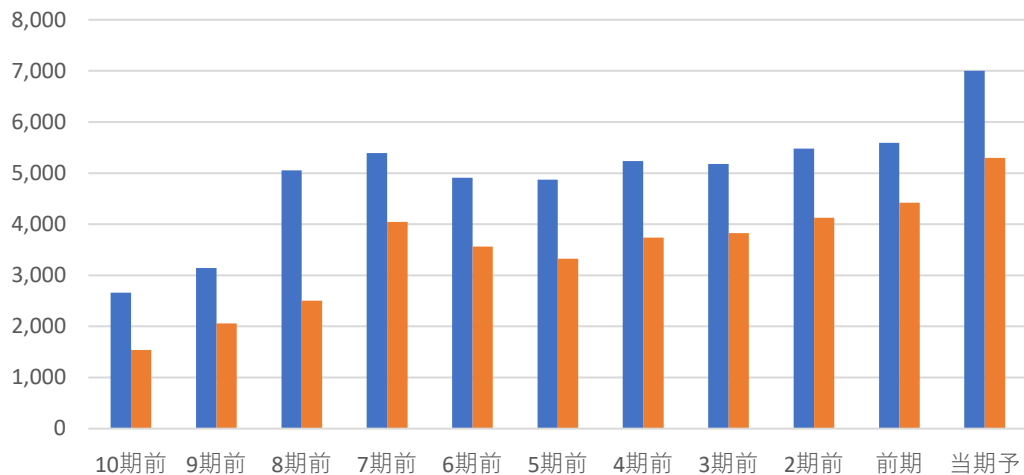

全て上昇	3	◎
2つ上昇	2	○
1つ上昇	1	△
全て減少	0	×

判定 ◎ 3

EPS推移

☑ EPS前年比 21.0% 5年平均比 38%

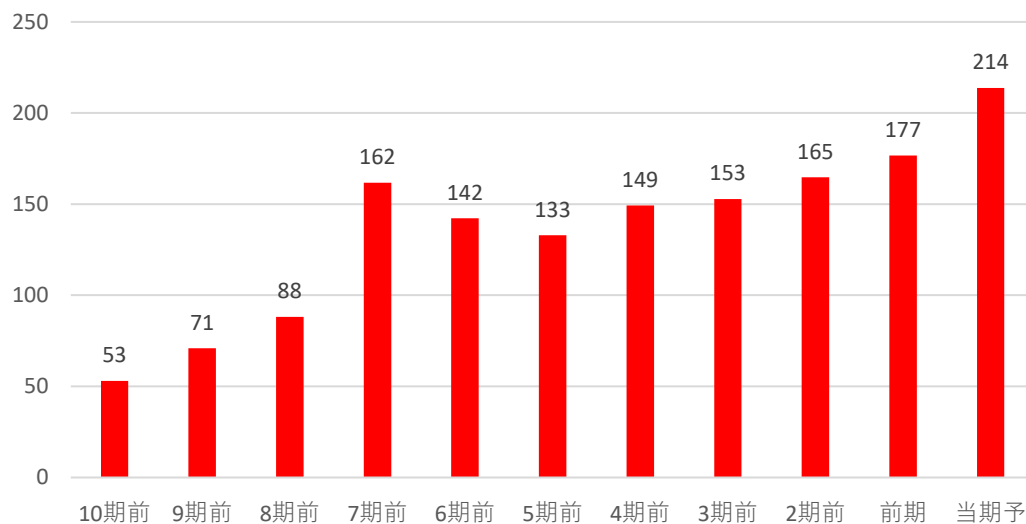

前年・5年平均両方より上昇	3	◎
どちらかより上昇	2	○
両方より減少	0	×

判定 ◎ 3

自己資本比率

☑ 自己資本比率は50%以上で好財務企業だね！

自己資本比率 62.20%

70%以上	3	◎
50%以上70%未満	2	○
30%以上50%未満	1	△
30%未満	0	×

判定 ○ 2

コード	6750	銘柄名	エレコム	業種	電気機器	分類	ディフェンブ	規模	中型		
総合判定							備考欄				
<p>総合判定</p> <p>◎ : 9・8 ○ : 7・6・5 △ : 4・3 × : 2・1・0</p>							割安判定	1	電気機器	業種純利益	
							配当判定	2	連続増配	14期	連続
							業績・財務判定	3	非減配	22期	連続
							判定	割安	○	直近25期の赤字回数	1
									株主還元方針	累進配当(基本方針)	
		配当性向	30% 維持向上								
事業概要							ディフェンブ銘柄条件				
PC周辺機器メーカー大手。マウス、キーボード、スマホ・タブレット周辺機器でトップ。							株探より引用	①減配履歴	○		
企業情報							②リマン時騰落率	56%			
							③赤字履歴	×			
株価	1,478	円	時価総額	3,000億円未満							
配当金	44	円	規模	中型	株	株主優待		30日時騰落率	4%		
配当利回り (NISA補正)	2.98 3.77	%	決算月	3	月	無 株以上		2020.3月月足チャート			
4月20日 時点株価 https://ssl4.eir-parts.net/doc/6750/tdnet/2363621/00.pdf											

割安判定

△

6

点

◎ : 12・11・10 ○ : 9・8・7 △ : 6・5・4 × : 3・2・1・0

月足RSI 44

PER 14.5 5年平均 16.28 5年平均より **低い**

40未満	3	◎
40以上50未満	2	○
50以上60未満	1	△
60以上	0	×

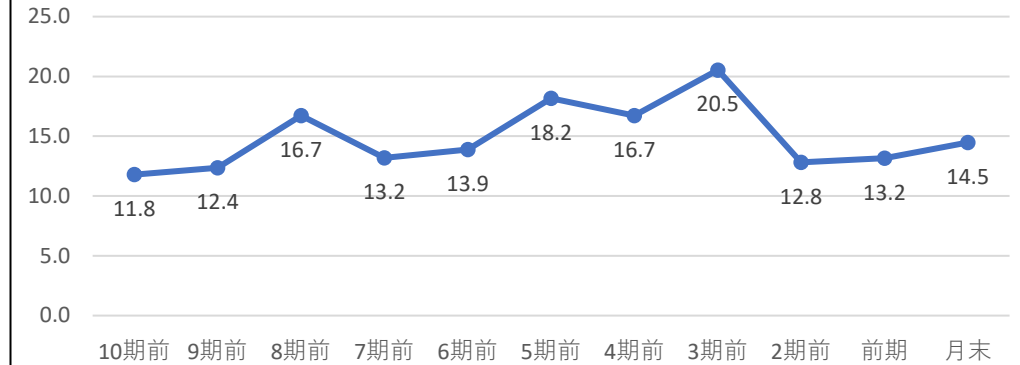

直近10年で最も低い	3点	◎	直近10年での低さ	7
直近10年で2・3番目	2点	○	判定	×
直近10年で4・5番目	1点	△		
直近10年で5番目以降	0点	×		
判定				

判定	◎
	○
	△
	2

PBR 1.49 5年平均 2.52 5年平均より **低い**

ミックス 21.58 5年平均 43.31 5年平均より **低い**

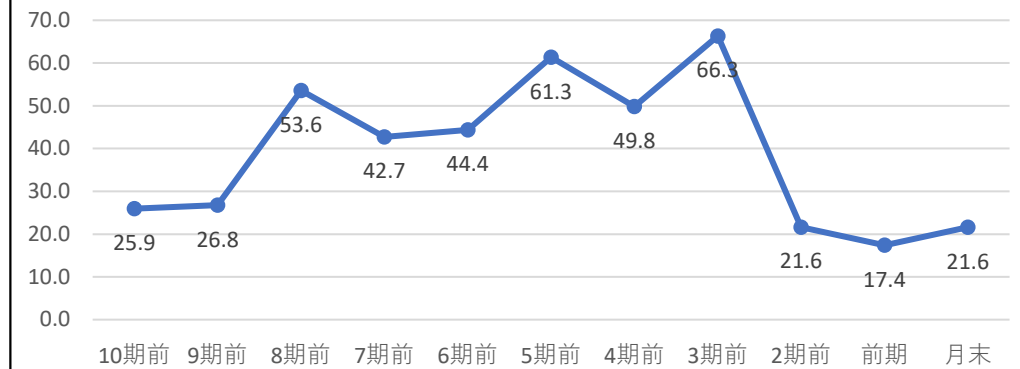
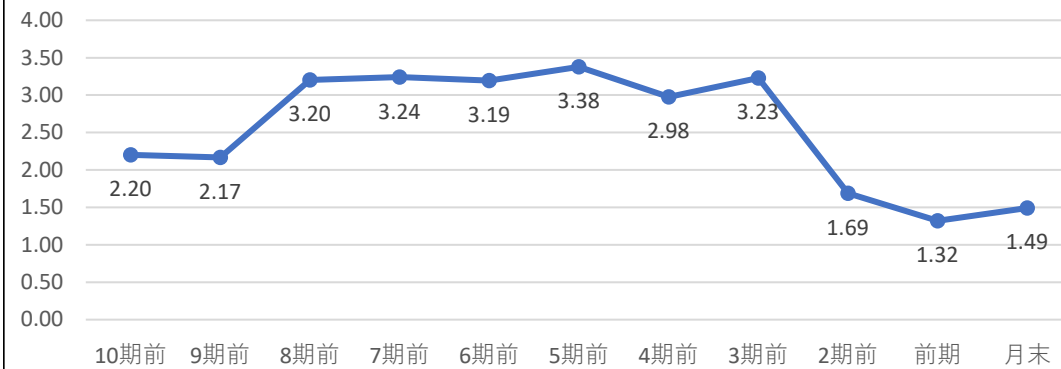

直近10年で最も低い	3点	◎	直近10年での低さ	2
直近10年で2・3番目	2点	○	判定	○
直近10年で4・5番目	1点	△		
直近10年で5番目以降	0点	×		
判定				

直近10年で最も低い	3点	◎	直近10年での低さ	2
直近10年で2・3番目	2点	○	判定	○
直近10年で4・5番目	1点	△		
直近10年で5番目以降	0点	×		
判定				

配当判定

○ 9 点

◎ : 12・11・10 ○ : 9・8・7・6 △ : 5・4・3 × : 2・1・0

配当金・配当性向推移 | 増配3点 維持2点 減配0点

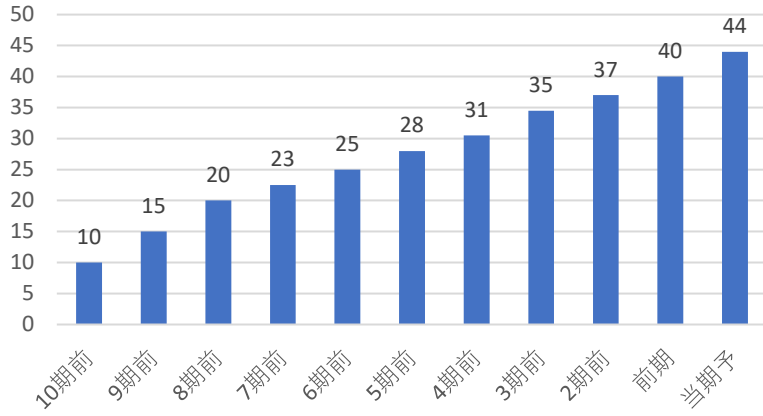

配当利回り推移

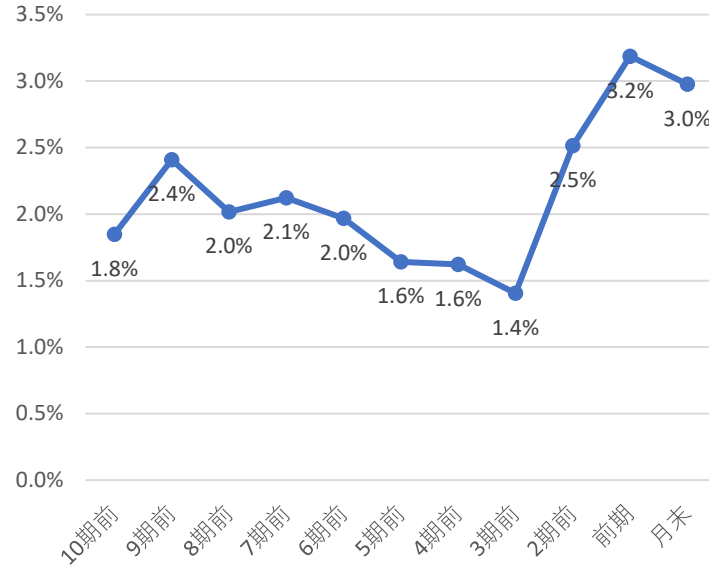

株主優待

株主優待はないよ！
株で
円相当

直近10期の増配率

4.4倍

判定

◎
3

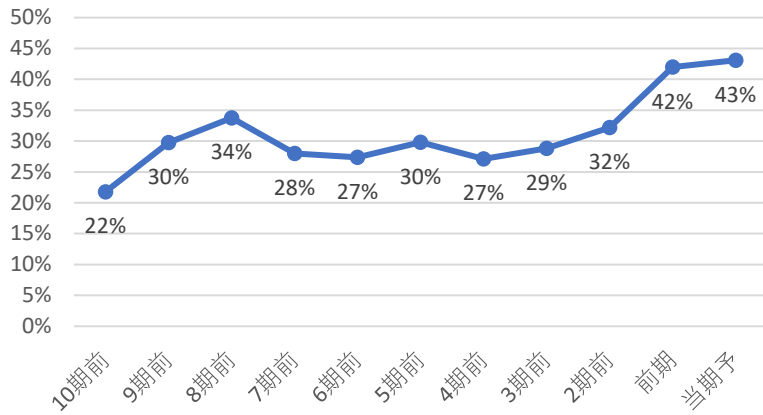

直近10年で最も高配当	3	◎
直近10年で2・3番目	2	○
直近10年で4・5番目	1	△
直近10年で5番目以降	0	×

直近10年で

2番目の配当利回り

判定

○
2

コナショック時利回り 1.65%

現在利回り 2.98%

コナショックより利回り 高い

5年平均利回り 2.1%

5年平均利回りより 高い

判定

◎
2

30%未満	3	◎
30-50%	2	○
50-70%	1	△
70%以上	0	×

判定

○
2

優待利回り(最低)

#DIV/0!

判定

×
0

業績・財務判定

◎ 8 点

◎ : 9・8 ○ : 7・6・5 △ : 4・3 × : 2・1・0

売上高・営業利益率・営業利益・純利益推移

☑ 売上高前年比 12% 営業利益率前年比 -0.34%

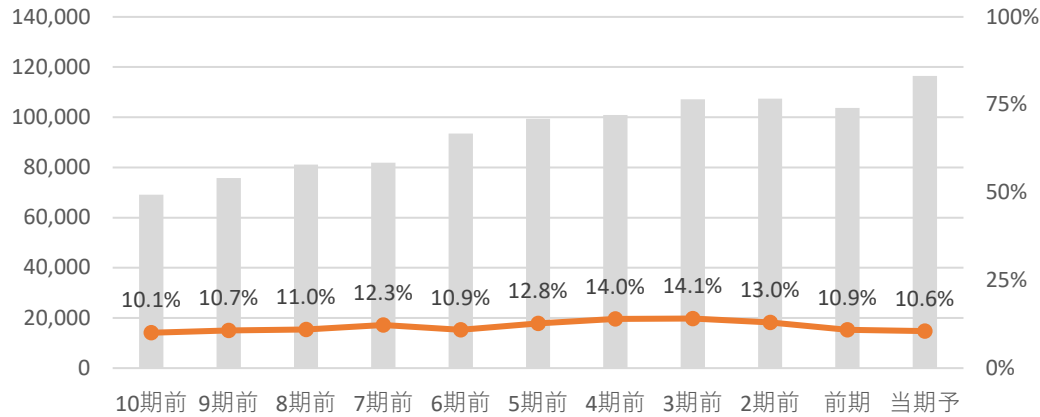

☑ 営業利益前年比 8.8% 純利益前年比 3.7%

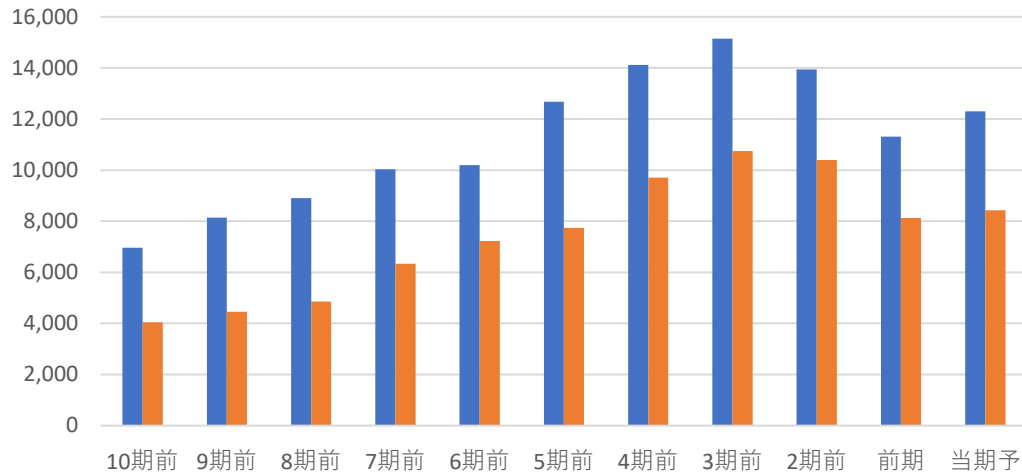

全て上昇 3 ◎
 2つ上昇 2 ○
 1つ上昇 1 △
 全て減少 0 ×

判定 ◎ 3

EPS推移

☑ EPS前年比 7.1% 5年平均比 -5%

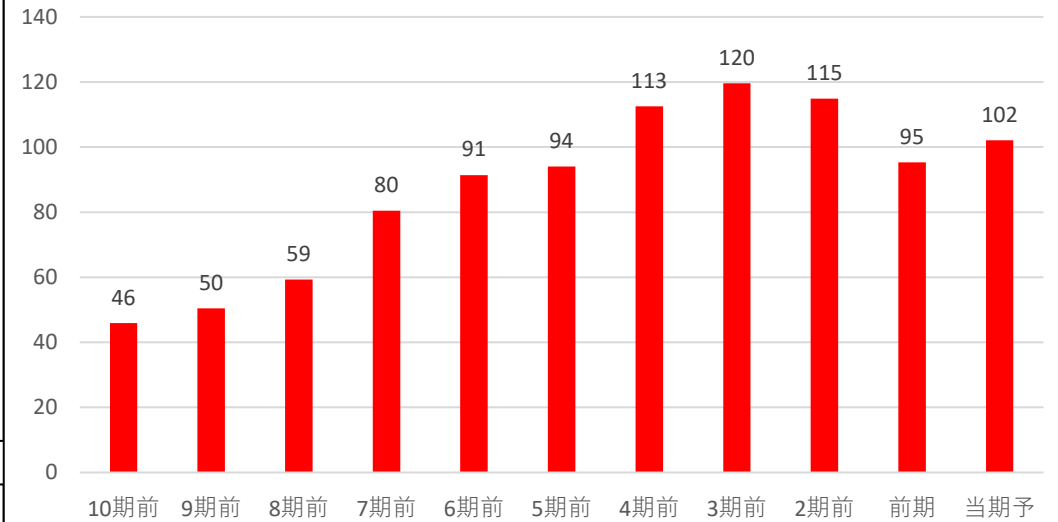

前年・5年平均両方より上昇 3 ◎
 どちらかより上昇 2 ○
 両方より減少 0 ×

判定 ○ 2

自己資本比率

☑ 自己資本比率は70%以上で超好財務企業だね！

自己資本比率 73.60%

70%以上 3 ◎
 50%以上70%未満 2 ○
 30%以上50%未満 1 △
 30%未満 0 ×

判定 ◎ 3

コード	6863	銘柄名	ニレコ	業種	電気機器	分類	景気敏感	規模	超小型		
総合判定							備考欄				
<p>総合判定</p> <p>業績・財務判定</p> <p>配当判定</p>							割安判定	0	電気機器	業種純利益	
							配当判定	2	連続増配	4期	連続
							業績・財務判定	3	非減配	4期	連続
							判定	割安	○	直近25期の赤字回数	5
							◎ : 9・8 ○ : 7・6・5 △ : 4・3 × : 2・1・0		株主還元方針	DOE採用	2.00%
事業概要							ディフェンシブ銘柄条件				
産業用制御機器・計測機器メーカー。フィルム・シート制御、画像処理技術に強み。							株探より引用	①減配履歴	×	②リマン時騰落率	-22%
企業情報							③赤字履歴	×	④リマン時騰落率	-16%	
株価	1,946	円	時価総額	100	億円未満	2020.3月月足チャート					
配当金	59	円	規模	超小型	株	株主優待					
配当利回り (NISA補正)	3.03 3.83	%	決算月	3	月	無 株以上					
4月20日 時点株価											

割安判定			× 0 点			◎ : 12・11・10 ○ : 9・8・7 △ : 6・5・4 × : 3・2・1・0					
月足RSI	88		PER	15.1	5年平均	12.07	5年平均より 高い				
40未満	3	◎									
40以上50未満	2	○									
50以上60未満	1	△									
60以上	0	×									
			直近10年で最も低い	3点	◎	直近10年での低さ 7					
			直近10年で2・3番目	2点	○	判定 × 0					
			直近10年で4・5番目	1点	△						
			直近10年で5番目以降	0点	×						
PBR	0.94	5年平均 0.49	5年平均より 高い				ミックス	14.15	5年平均 6.00	5年平均より 高い	
			直近10年で最も低い	3点	◎	直近10年での低さ 11					
			直近10年で2・3番目	2点	○	判定 × 0					
			直近10年で4・5番目	1点	△						
			直近10年で5番目以降	0点	×						
			直近10年で最も低い	3点	◎	直近10年での低さ 10					
			直近10年で2・3番目	2点	○	判定 × 0					
			直近10年で4・5番目	1点	△						
			直近10年で5番目以降	0点	×						

配当判定

○ 6 点

◎ : 12・11・10 ○ : 9・8・7・6 △ : 5・4・3 × : 2・1・0

配当金・配当性向推移 | 増配3点 維持2点 減配0点

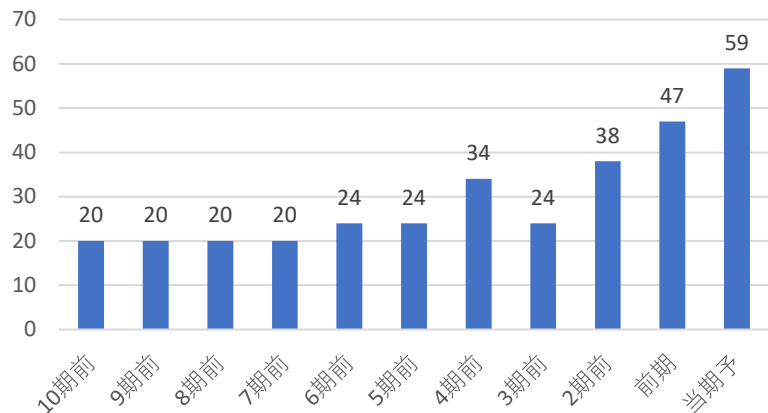

配当利回り推移

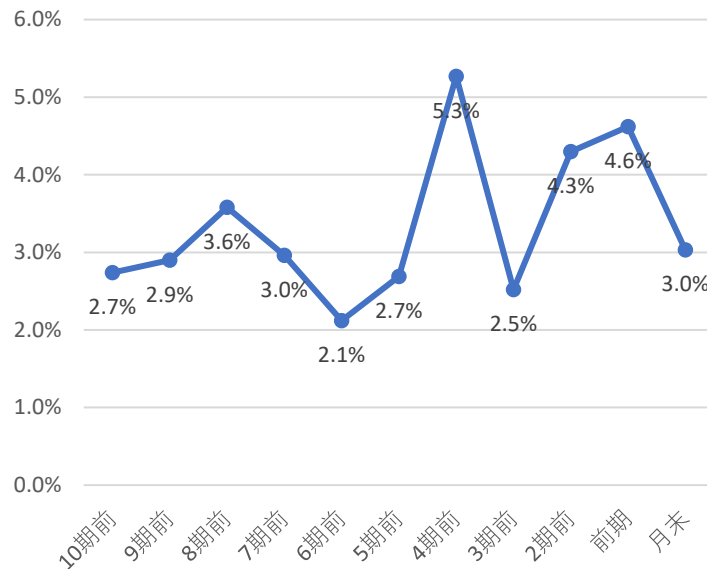

株主優待

株主優待はないよ！
株で
円相当

直近10期の増配率

3.0 倍

判定

◎
3

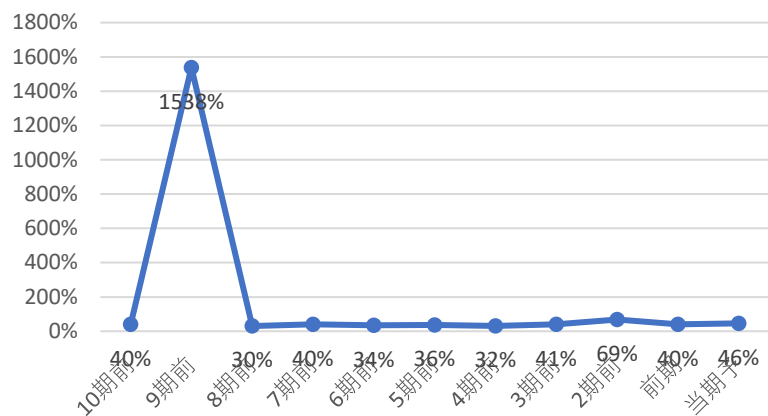

直近10年で最も高配当	3	◎
直近10年で2・3番目	2	○
直近10年で4・5番目	1	△
直近10年で5番目以降	0	×

直近10年で

5番目の配当利回り

判定

△
1

コナショック時利回り 5.27%

現在利回り 3.03%

コナショックより利回り 低い

5年平均利回り 3.9%

5年平均利回りより 低い

30%未満	3	◎
30-50%	2	○
50-70%	1	△
70%以上	0	×

判定

○
2

判定

×
0

優待利回り(最低)

#DIV/0!

判定

×
0

業績・財務判定

◎ 9 点

◎ : 9・8 ○ : 7・6・5 △ : 4・3 × : 2・1・0

売上高・営業利益率・営業利益・純利益推移

☑ 売上高前年比 9% 営業利益率前年比 1.09%

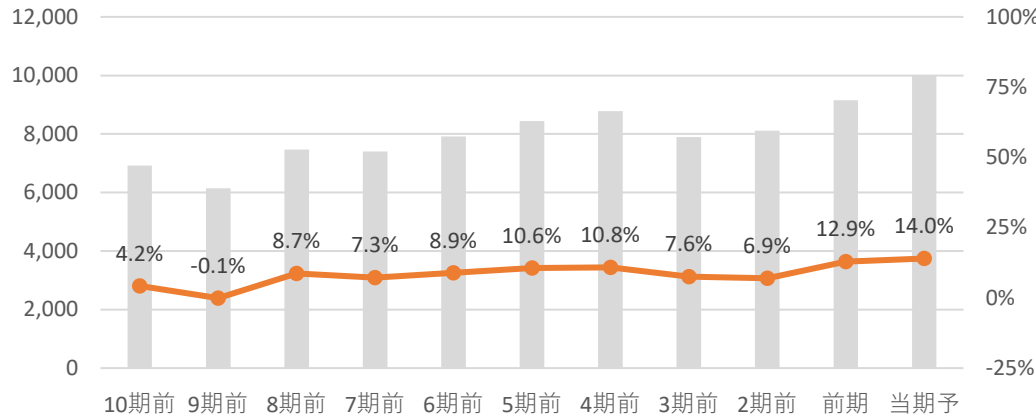

☑ 営業利益前年比 18.4% 純利益前年比 10.5%

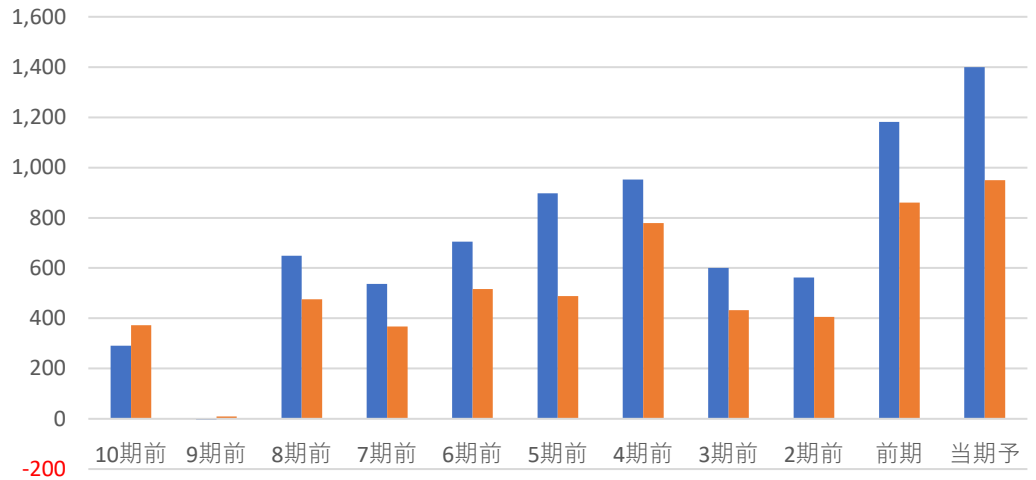

全て上昇	3	◎
2つ上昇	2	○
1つ上昇	1	△
全て減少	0	×

判定 ◎ 3

EPS推移

☑ EPS前年比 9.7% 5年平均比 59%

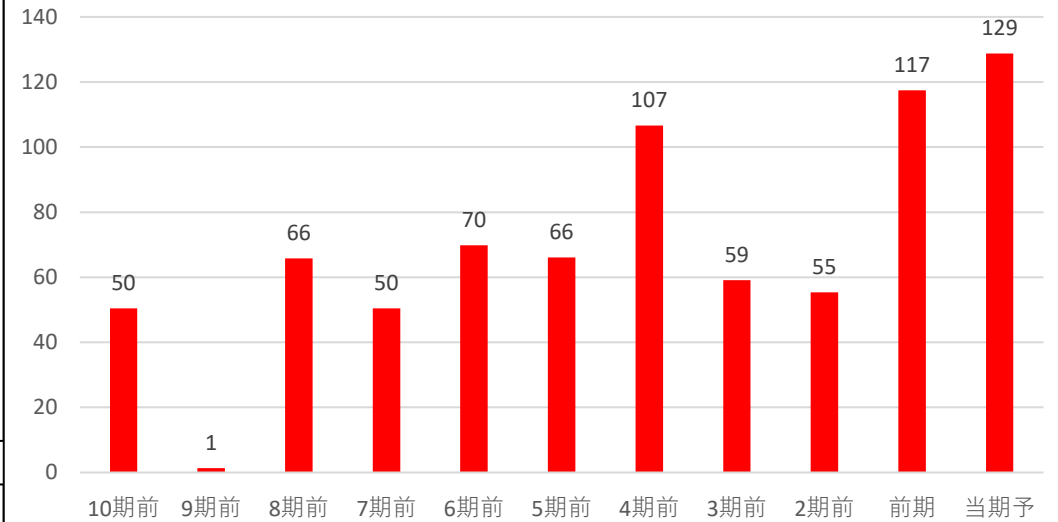

前年・5年平均両方より上昇	3	◎
どちらかより上昇	2	○
両方より減少	0	×

判定 ◎ 3

自己資本比率

☑ 自己資本比率は70%以上で超好財務企業だね！

自己資本比率 86.90%

70%以上	3	◎
50%以上70%未満	2	○
30%以上50%未満	1	△
30%未満	0	×

判定 ◎ 3

コード	6870	銘柄名	日本フエニオール	業種	電気機器	分類	景気敏感	規模	超小型	
総合判定							備考欄			
<p>総合判定</p> <p>割安判定</p> <p>3</p> <p>2</p> <p>1</p> <p>0</p> <p>業績・財務判定</p> <p>配当判定</p>							割安判定	0	電気機器 業種純利益	
							配当判定	2	連続増配	
							業績・財務判定	2	5期 連続	
							判定	イ マ イ チ	△	非減配
									4	12期 連続
<p>◎：9・8</p> <p>○：7・6・5</p> <p>△：4・3</p> <p>×：2・1・0</p>							直近25期の赤字回数	2		
株主還元方針							株主還元方針			
DOE採用							DOE採用 3.50%			
事業概要							ディフェンシブ銘柄条件			
防災設備や産業用制御機器が主力。熱制御技術に強み。人工透析装置も。							株探より引用			
企業情報							①減配履歴 ○			
株価 1,620 円							②リマン時騰落率 -30%			
時価総額 100 億円未満							③赤字履歴 ×			
配当金 74 円							④リマン時騰落率 -30%			
配当利回り (NISA補正) 4.57 / 5.36 %							2020.3月月足チャート			
規模 超小型 株							株主優待			
決算月 12 月							無 株以上			
4月20日 時点株価										

割安判定			× 1 点			◎ : 12・11・10 ○ : 9・8・7 △ : 6・5・4 × : 3・2・1・0																																																	
月足RSI	60		PER	17.9	5年平均	17.09	5年平均より 高い																																																
40未満	3	◎				<table border="1"> <tr><th>10期前</th><td>8.5</td></tr> <tr><th>9期前</th><td>7.7</td></tr> <tr><th>8期前</th><td>7.4</td></tr> <tr><th>7期前</th><td>8.6</td></tr> <tr><th>6期前</th><td>7.5</td></tr> <tr><th>5期前</th><td>16.6</td></tr> <tr><th>4期前</th><td>13.9</td></tr> <tr><th>3期前</th><td>23.3</td></tr> <tr><th>2期前</th><td>9.3</td></tr> <tr><th>前期</th><td>22.4</td></tr> <tr><th>月末</th><td>17.9</td></tr> </table>						10期前	8.5	9期前	7.7	8期前	7.4	7期前	8.6	6期前	7.5	5期前	16.6	4期前	13.9	3期前	23.3	2期前	9.3	前期	22.4	月末	17.9																						
10期前	8.5																																																						
9期前	7.7																																																						
8期前	7.4																																																						
7期前	8.6																																																						
6期前	7.5																																																						
5期前	16.6																																																						
4期前	13.9																																																						
3期前	23.3																																																						
2期前	9.3																																																						
前期	22.4																																																						
月末	17.9																																																						
40以上50未満	2	○							直近10年で最も低い	3点	◎	直近10年での低さ	9																																										
50以上60未満	1	△							直近10年で2・3番目	2点	○	判定 ×																																											
60以上	0	×							直近10年で4・5番目	1点	△	判定 0																																											
									直近10年で5番目以降	0点	×	判定 0																																											
PBR	0.72	5年平均	0.70	5年平均より 高い			ミックス	12.82	5年平均	12.12	5年平均より 高い																																												
<table border="1"> <tr><th>10期前</th><td>1.01</td></tr> <tr><th>9期前</th><td>0.94</td></tr> <tr><th>8期前</th><td>0.76</td></tr> <tr><th>7期前</th><td>0.85</td></tr> <tr><th>6期前</th><td>0.74</td></tr> <tr><th>5期前</th><td>0.73</td></tr> <tr><th>4期前</th><td>0.70</td></tr> <tr><th>3期前</th><td>0.75</td></tr> <tr><th>2期前</th><td>0.63</td></tr> <tr><th>前期</th><td>0.69</td></tr> <tr><th>月末</th><td>0.72</td></tr> </table>						10期前	1.01	9期前	0.94	8期前	0.76	7期前	0.85	6期前	0.74	5期前	0.73	4期前	0.70	3期前	0.75	2期前	0.63	前期	0.69	月末	0.72	<table border="1"> <tr><th>10期前</th><td>8.6</td></tr> <tr><th>9期前</th><td>7.3</td></tr> <tr><th>8期前</th><td>5.6</td></tr> <tr><th>7期前</th><td>7.3</td></tr> <tr><th>6期前</th><td>5.5</td></tr> <tr><th>5期前</th><td>12.1</td></tr> <tr><th>4期前</th><td>9.7</td></tr> <tr><th>3期前</th><td>17.5</td></tr> <tr><th>2期前</th><td>5.9</td></tr> <tr><th>前期</th><td>15.4</td></tr> <tr><th>月末</th><td>12.8</td></tr> </table>						10期前	8.6	9期前	7.3	8期前	5.6	7期前	7.3	6期前	5.5	5期前	12.1	4期前	9.7	3期前	17.5	2期前	5.9	前期	15.4	月末	12.8
10期前	1.01																																																						
9期前	0.94																																																						
8期前	0.76																																																						
7期前	0.85																																																						
6期前	0.74																																																						
5期前	0.73																																																						
4期前	0.70																																																						
3期前	0.75																																																						
2期前	0.63																																																						
前期	0.69																																																						
月末	0.72																																																						
10期前	8.6																																																						
9期前	7.3																																																						
8期前	5.6																																																						
7期前	7.3																																																						
6期前	5.5																																																						
5期前	12.1																																																						
4期前	9.7																																																						
3期前	17.5																																																						
2期前	5.9																																																						
前期	15.4																																																						
月末	12.8																																																						
直近10年で最も低い			3点	◎	直近10年での低さ			4	直近10年で最も低い			3点	◎	直近10年での低さ			9																																						
直近10年で2・3番目			2点	○	判定			△	直近10年で2・3番目			2点	○	判定 ×																																									
直近10年で4・5番目			1点	△	判定			1	直近10年で4・5番目			1点	△	判定 0																																									
直近10年で5番目以降			0点	×	判定			0	直近10年で5番目以降			0点	×	判定 0																																									

配当判定

○ 6 点

◎ : 12・11・10 ○ : 9・8・7・6 △ : 5・4・3 × : 2・1・0

配当金・配当性向推移 | 増配3点 維持2点 減配0点

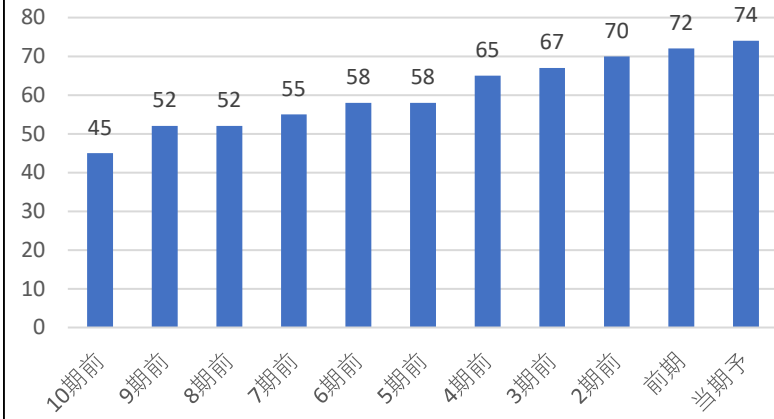

配当利回り推移

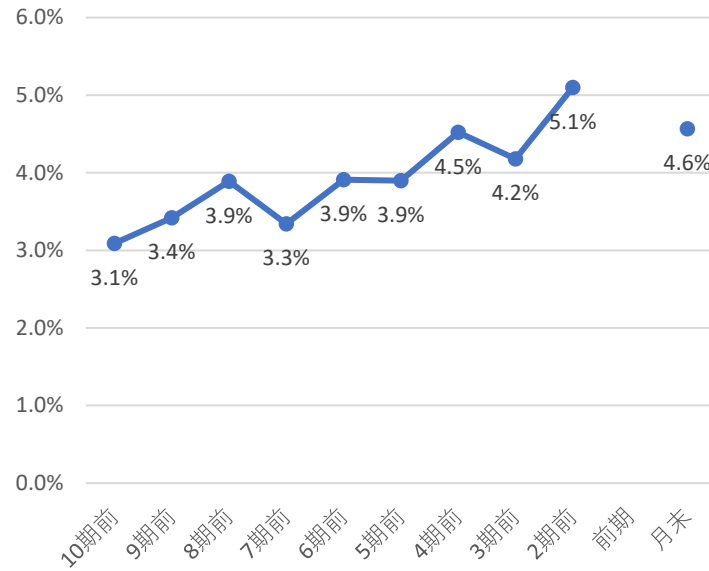

株主優待

株主優待はないよ！
株で
円相当

直近10期の増配率

1.6 倍

判定

◎
3

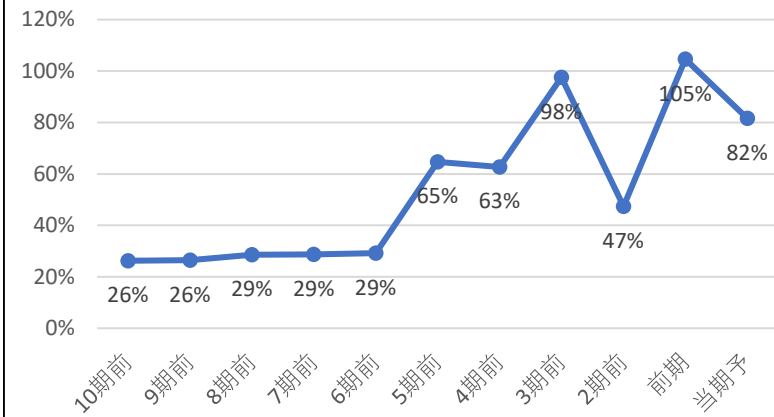

直近10年で最も高配当	3	◎
直近10年で2・3番目	2	○
直近10年で4・5番目	1	△
直近10年で5番目以降	0	×

直近10年で

2 番目の配当利回り

判定

○
2

コナショック時利回り 5.86%

現在利回り 4.57%

コナショックより利回り 低い

5年平均利回り 3.5%

5年平均利回りより 高い

判定

○
1

30%未満	3	◎
30-50%	2	○
50-70%	1	△
70%以上	0	×

判定

×
0

優待利回り(最低)

#DIV/0!

判定

×
0

業績・財務判定 ○ 6 点

◎: 9・8 ○: 7・6・5 △: 4・3 ×: 2・1・0

売上高・営業利益率・営業利益・純利益推移

☑ 売上高前年比 1% 営業利益率前年比 -1.12%

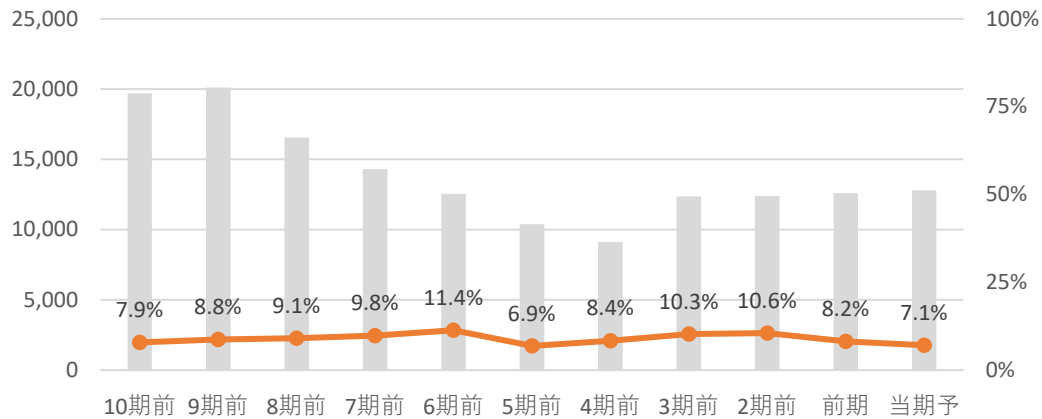

☑ 営業利益前年比 -12.4% 純利益前年比 31.9%

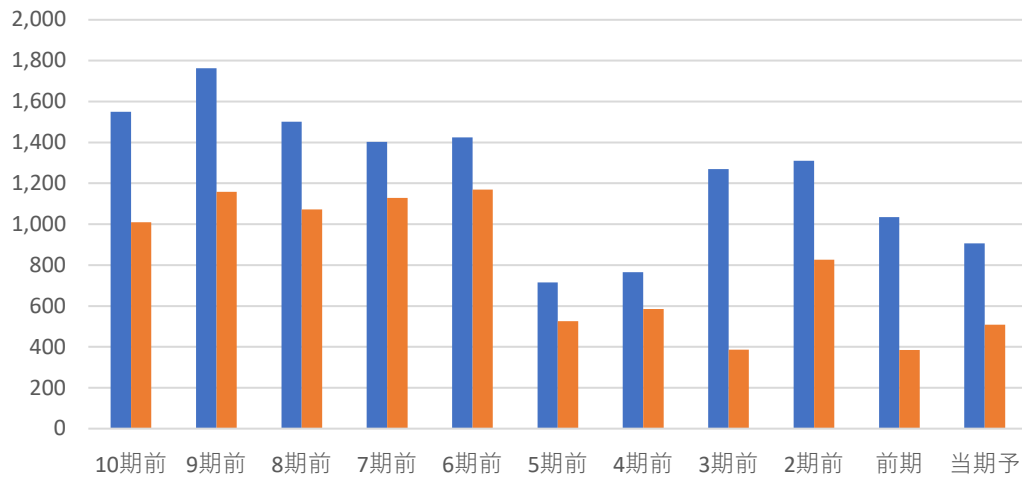

全て上昇	3	◎
2つ上昇	2	○
1つ上昇	1	△
全て減少	0	×

判定 ○ 2

EPS推移

☑ EPS前年比 31.7% 5年平均比 -5%

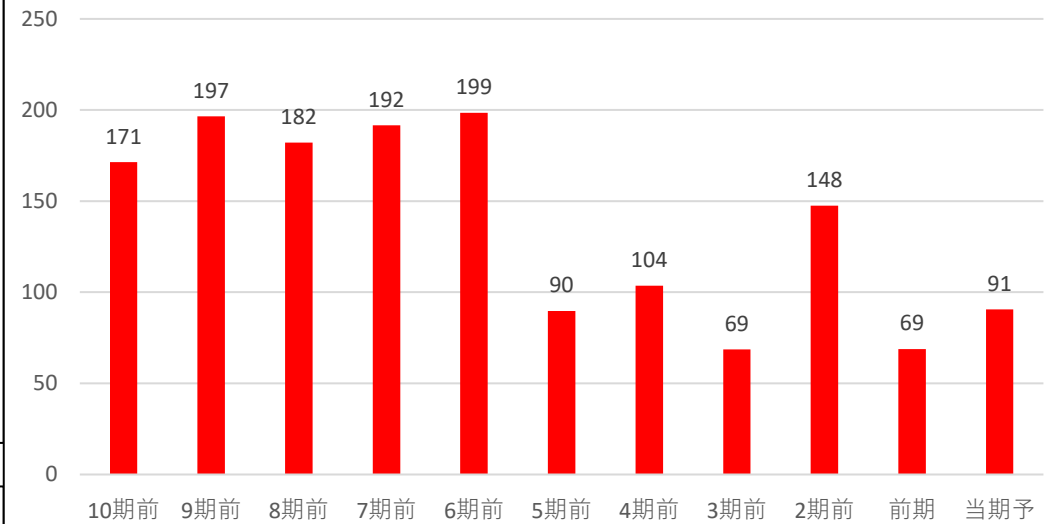

前年・5年平均両方より上昇	3	◎
どちらかより上昇	2	○
両方より減少	0	×

判定 ○ 2

自己資本比率

☑ 自己資本比率は50%以上で好財務企業だね!

自己資本比率 66.50%

70%以上	3	◎
50%以上70%未満	2	○
30%以上50%未満	1	△
30%未満	0	×

判定 ○ 2

コード	6919	銘柄名	ケル	業種	電気機器	分類	景気敏感	規模	小型			
総合判定							備考欄					
<p>総合判定</p> <p>業績・財務判定</p> <p>配当判定</p>							割安判定	0	電気機器	業種純利益		
							配当判定	1	連続増配	期	連続	
							業績・財務判定	1	非減配	9期	連続	
							判定	割高	×	直近25期の赤字回数		2
							◎：9・8 ○：7・6・5 △：4・3 ×：2・1・0		株主還元方針		配当性向 40%以上	
事業概要							ディフェンシブ銘柄条件					
電力向け小型変圧器、アーク溶接機で首位。半導体関連機器、ワイヤレス給電用も。							株探より引用	①減配履歴	×			
企業情報							②リマン時騰落率	-34%				
株価 1,797 円							③赤字履歴	×				
時価総額 1,000 億円未満							④時騰落率	-10%				
配当金 95 円							規模 小型 株		株主優待 無 株以上			
配当利回り (NISA補正) 5.29 / 6.08 %							決算月 3 月					
4月20日 時点株価							2020.3月月足チャート					

割安判定			× 1 点			◎ : 12・11・10 ○ : 9・8・7 △ : 6・5・4 × : 3・2・1・0					
月足RSI 55			PER 15.9			5年平均 8.49			5年平均より 高い		
40未満 3 ◎ 40以上50未満 2 ○ 50以上60未満 1 △ 60以上 0 ×											
			直近10年で最も低い 3点 ◎			直近10年での低さ 11					
			判定 △			直近10年で2・3番目 2点 ○			判定 ×		
			判定 1			直近10年で4・5番目 1点 △			判定 0		
			直近10年で5番目以降 0点 ×								
PBR 0.86			5年平均 0.64			5年平均より 高い			ミックス 13.73		
									5年平均 5.36		
									5年平均より 高い		
直近10年で最も低い 3点 ◎			直近10年での低さ 10			直近10年で最も低い 3点 ◎			直近10年での低さ 11		
直近10年で2・3番目 2点 ○			判定 ×			直近10年で2・3番目 2点 ○			判定 ×		
直近10年で4・5番目 1点 △			判定 0			直近10年で4・5番目 1点 △			判定 0		
直近10年で5番目以降 0点 ×						直近10年で5番目以降 0点 ×			判定 0		

配当判定



5

点

◎ : 12・11・10 ○ : 9・8・7・6 △ : 5・4・3 × : 2・1・0

配当金・配当性向推移 | 増配3点 維持2点 減配0点

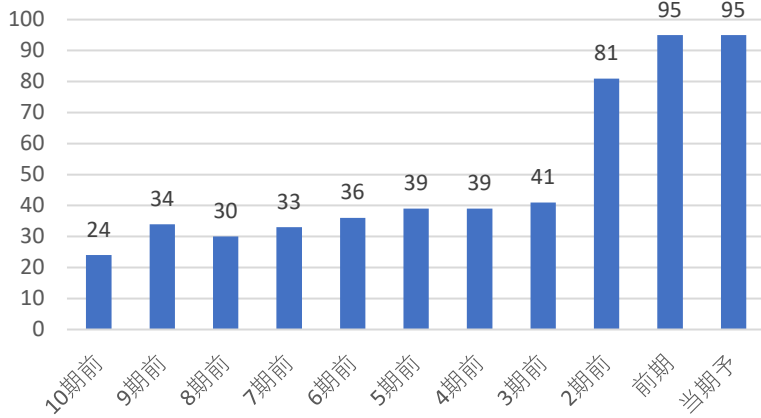

配当利回り推移

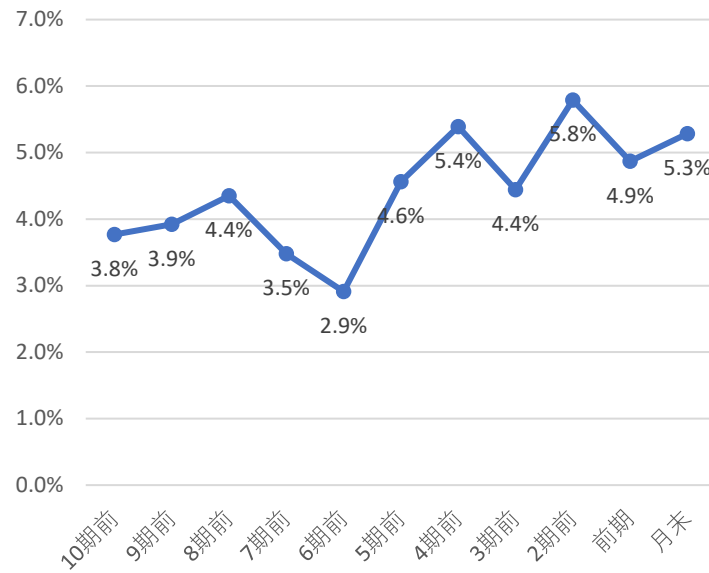

株主優待

株主優待はないよ！
株で
円相当

直近10期の増配率

4.0倍

判定

○
2

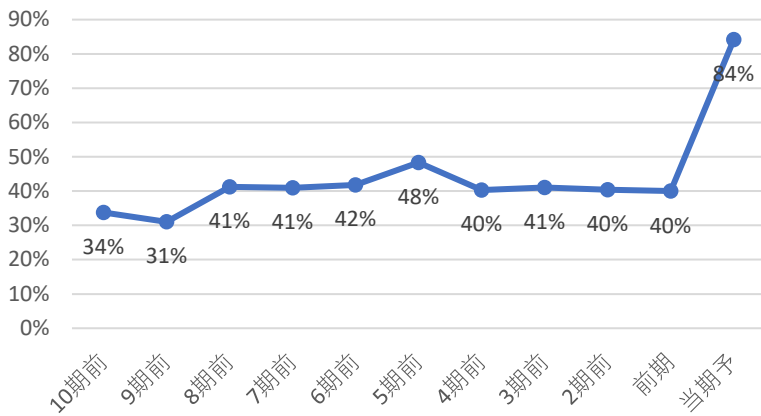

直近10年で最も高配当 3 ◎
直近10年で2・3番目 2 ○
直近10年で4・5番目 1 △
直近10年で5番目以降 0 ×

直近10年で
3番目の配当利回り

判定

○
2

コナショック時利回り 5.39%
現在利回り 5.29%
コナショックより利回り 低い
5年平均利回り 5.0%
5年平均利回りより 高い

判定

○
1

30%未満	3	◎
30-50%	2	○
50-70%	1	△
70%以上	0	×

判定

×
0

優待利回り(最低)

#DIV/0!

判定

×
0

業績・財務判定

△ 3 点

◎: 9・8 ○: 7・6・5 △: 4・3 ×: 2・1・0

売上高・営業利益率・営業利益・純利益推移

☑ 売上高前年比 -17% 営業利益率前年比 -8.72%

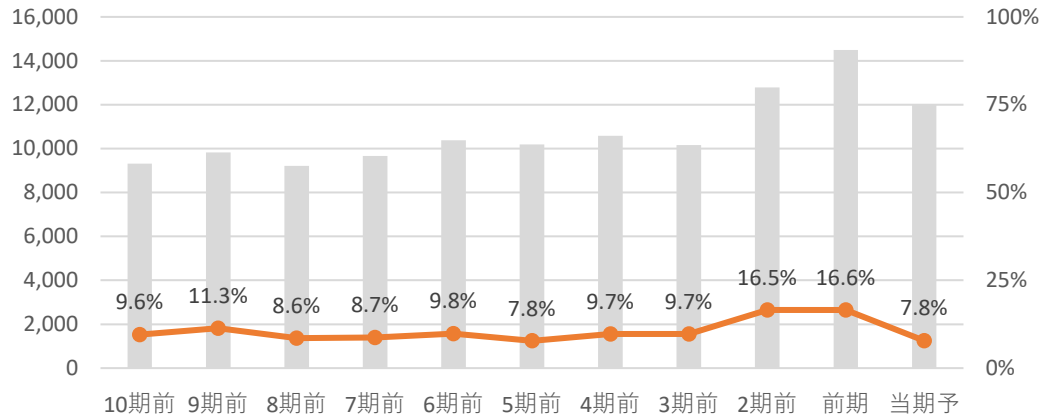

☑ 営業利益前年比 -60.8% 純利益前年比 -52.5%

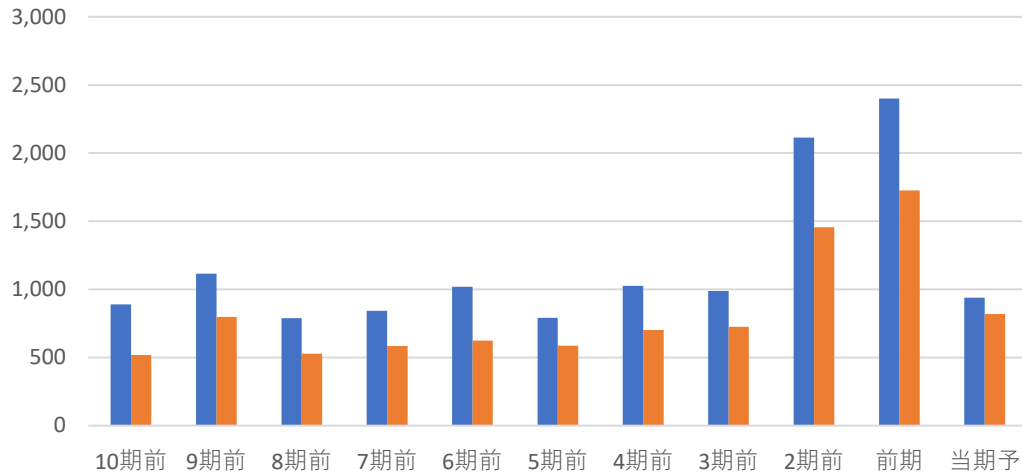

全て上昇	3	◎
2つ上昇	2	○
1つ上昇	1	△
全て減少	0	×

判定 × **0**

EPS推移

☑ EPS前年比 -52.5% 5年平均比 -21%

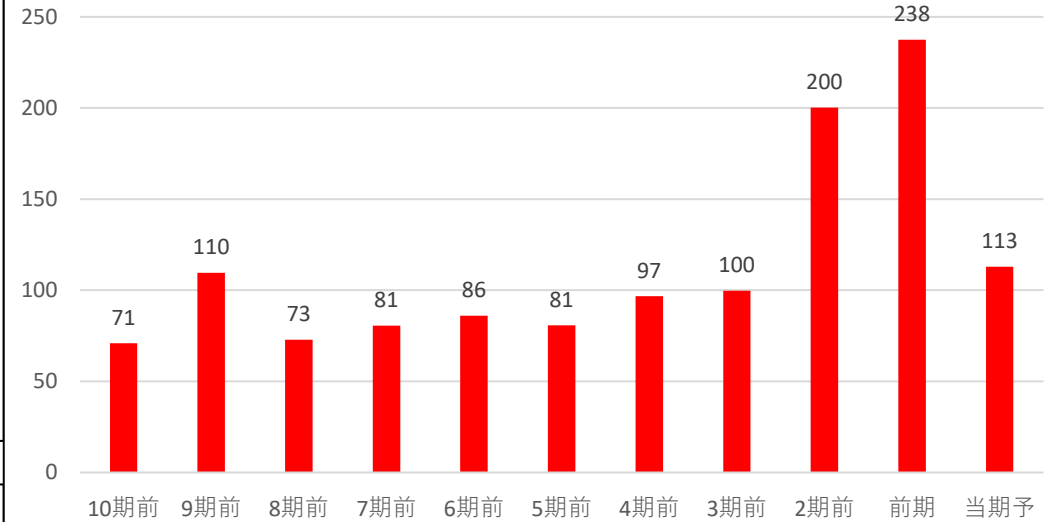

前年・5年平均両方より上昇	3	◎
どちらかより上昇	2	○
両方より減少	0	×

判定 × **0**

自己資本比率

☑ 自己資本比率は70%以上で超好財務企業だね！

自己資本比率 **81.30%**

70%以上	3	◎
50%以上70%未満	2	○
30%以上50%未満	1	△
30%未満	0	×

判定 ◎ **3**

コード	6957	銘柄名	芝浦電子		業種	電気機器		分類	景気敏感	規模	小型
総合判定									備考欄		
<p>総合判定</p> <p>割安判定 3</p> <p>業績・財務判定 2</p> <p>配当判定 5</p>						割安判定		0	電気機器 業種純利益		
						配当判定		3	連続増配		
						業績・財務判定		2	3期 連続		
						判定	割安	○	非減配		
								5	23期 連続		
		◎ : 9・8		直近25期の赤字回数			4				
		○ : 7・6・5		株主還元方針							
		△ : 4・3		配当性向 ROE・DOE							
		× : 2・1・0		自己資本比率を考慮。							
				具体的な数値は無							
事業概要									ディフェンシブ銘柄条件		
温度センサー部品トップ。エコ給湯器など環境関連に強み。センサーは8割が海外生産。									株探より引用		
企業情報									①減配履歴 ○		
株価 5,910 円			時価総額 1,000 億円未満			②リマン時騰落率 -76%					
配当金 220 円			規模 小型 株			③赤字履歴 ×					
配当利回り (NISA補正) 3.72 %			決算月 3 月			30日時騰落率 -16%					
						株主優待 無 株以上					
4月20日 時点株価									2/14下方修正		

割安判定

× 2 点

◎ : 12・11・10 ○ : 9・8・7 △ : 6・5・4 × : 3・2・1・0

月足RSI 54

PER 12.0 5年平均 12.76 5年平均より **低い**

40未満	3	◎
40以上50未満	2	○
50以上60未満	1	△
60以上	0	×

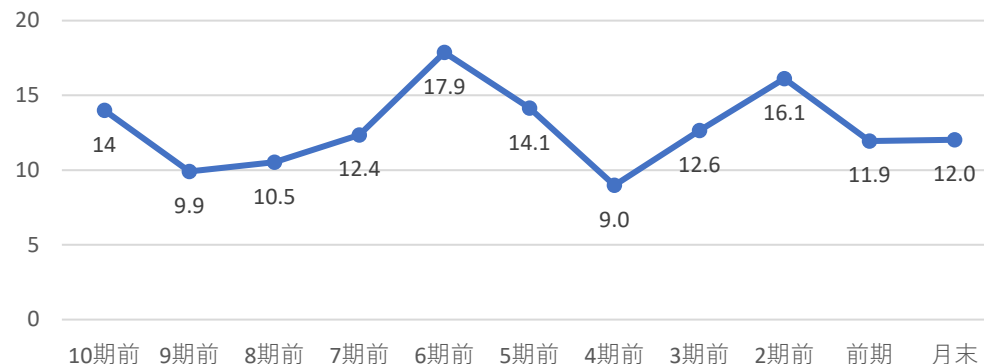

直近10年で最も低い 3点 ◎ 直近10年での低さ 5

判定
1

直近10年で2・3番目	2点	○	判定 1
直近10年で4・5番目	1点	△	
直近10年で5番目以降	0点	×	
直近10年で最も低い	3点	◎	

PBR 1.32 5年平均 1.31 5年平均より **高い**

ミックス 15.85 5年平均 17.64 5年平均より **低い**

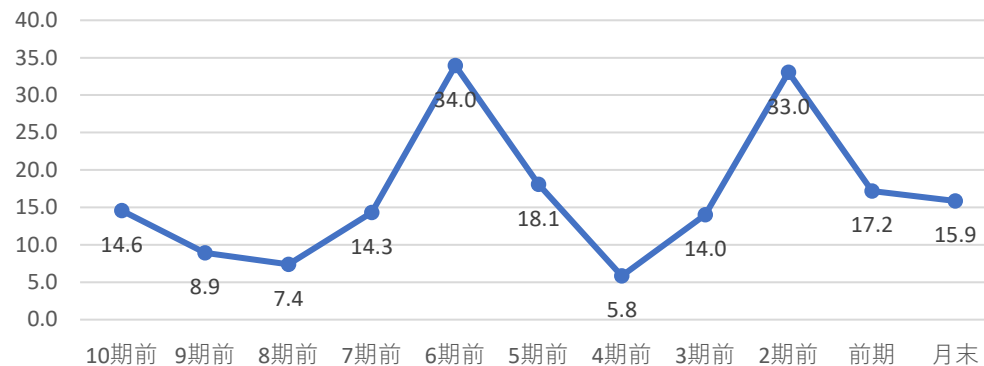
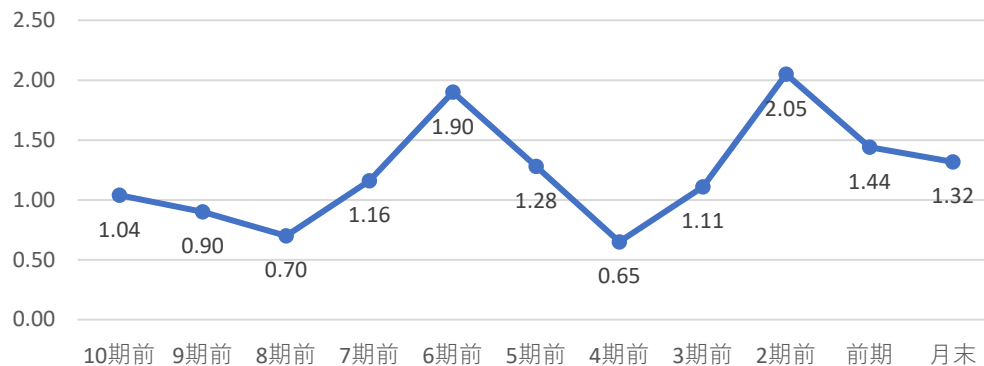

直近10年で最も低い 3点 ◎ 直近10年での低さ 8

判定
0

直近10年で最も低い 3点 ◎ 直近10年での低さ 7

直近10年で2・3番目	2点	○	判定 0
直近10年で4・5番目	1点	△	
直近10年で5番目以降	0点	×	
直近10年で最も低い	3点	◎	

配当判定		◎	10	点	◎ : 12・11・10 ○ : 9・8・7・6 △ : 5・4・3 × : 2・1・0																															
配当金・配当性向推移 増配3点 維持2点 減配0点			配当利回り推移			株主優待																														
						株主優待はないよ! 株で 円相当																														
直近10期の増配率		判定	◎	3	<table border="1"> <tr> <td>直近10年で最も高配当</td> <td>3</td> <td>◎</td> </tr> <tr> <td>直近10年で2・3番目</td> <td>2</td> <td>○</td> </tr> <tr> <td>直近10年で4・5番目</td> <td>1</td> <td>△</td> </tr> <tr> <td>直近10年で5番目以降</td> <td>0</td> <td>×</td> </tr> <tr> <td>直近10年で 1番目の配当利回り</td> <td>判定</td> <td>◎</td> </tr> <tr> <td>コナショック時利回り</td> <td>3.68%</td> <td></td> </tr> <tr> <td>現在利回り</td> <td>3.72%</td> <td></td> </tr> <tr> <td>コナショックより利回り</td> <td>高い</td> <td></td> </tr> <tr> <td>5年平均利回り</td> <td>2.6%</td> <td>判定 ◎</td> </tr> <tr> <td>5年平均利回りより</td> <td>高い</td> <td>判定 2</td> </tr> </table>		直近10年で最も高配当	3	◎	直近10年で2・3番目	2	○	直近10年で4・5番目	1	△	直近10年で5番目以降	0	×	直近10年で 1番目の配当利回り	判定	◎	コナショック時利回り	3.68%		現在利回り	3.72%		コナショックより利回り	高い		5年平均利回り	2.6%	判定 ◎	5年平均利回りより	高い	判定 2
直近10年で最も高配当	3						◎																													
直近10年で2・3番目	2	○																																		
直近10年で4・5番目	1	△																																		
直近10年で5番目以降	0	×																																		
直近10年で 1番目の配当利回り	判定	◎																																		
コナショック時利回り	3.68%																																			
現在利回り	3.72%																																			
コナショックより利回り	高い																																			
5年平均利回り	2.6%	判定 ◎																																		
5年平均利回りより	高い	判定 2																																		
5.5倍																																				
30%未満	3	◎	判定		○	2																														
30-50%	2	○																																		
50-70%	1	△																																		
70%以上	0	×																																		
			判定		◎	2																														
			判定		◎	2																														
			優待利回り(最低)		判定	×																														
			#DIV/0!		判定	0																														

業績・財務判定 ○ 5 点

◎ : 9・8 ○ : 7・6・5 △ : 4・3 × : 2・1・0

売上高・営業利益率・営業利益・純利益推移

☑ 売上高前年比 -3% 営業利益率前年比 -0.50%

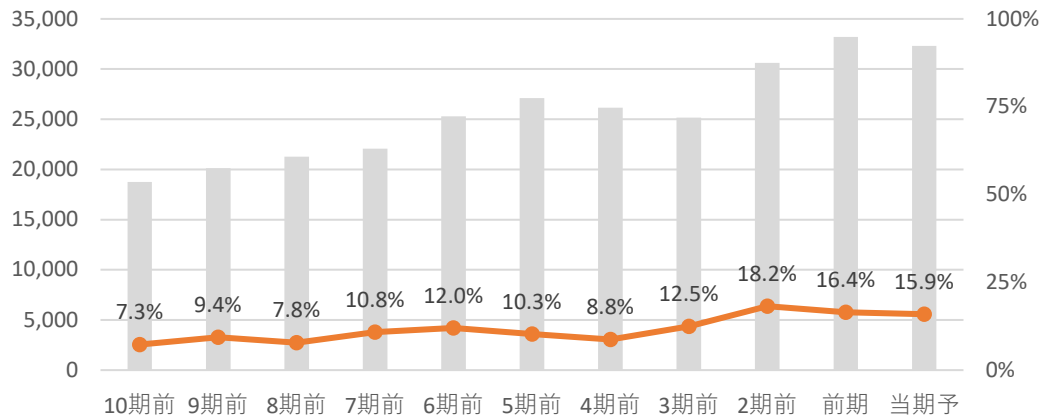

☑ 営業利益前年比 -5.7% 純利益前年比 -2.1%

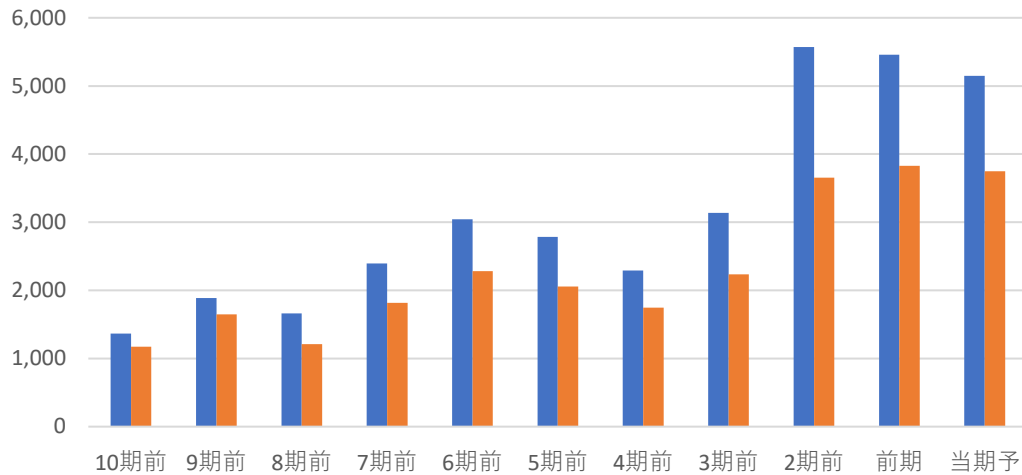

全て上昇	3	◎
2つ上昇	2	○
1つ上昇	1	△
全て減少	0	×

判定 × **0**

EPS推移

☑ EPS前年比 -1.8% 5年平均比 40%

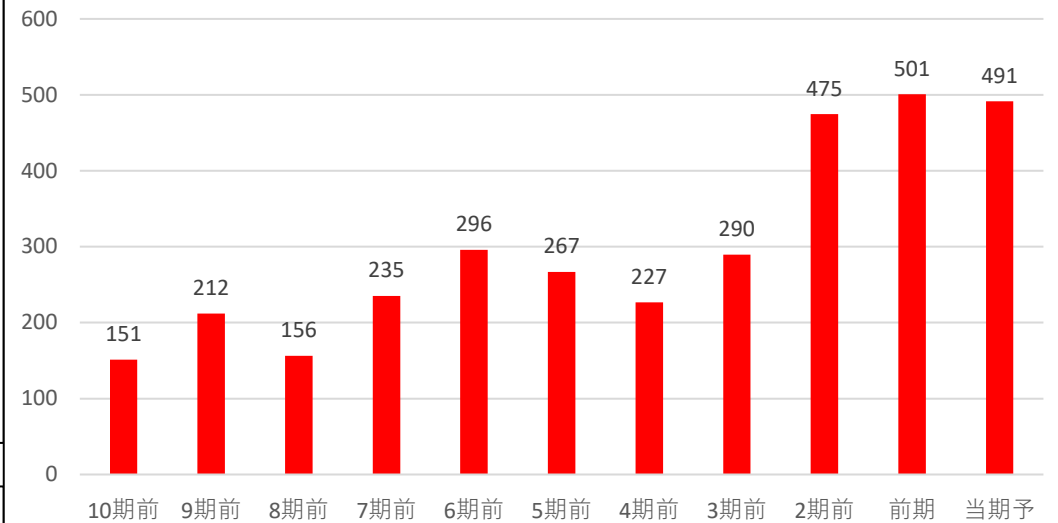

前年・5年平均両方より上昇	3	◎
どちらかより上昇	2	○
両方より減少	0	×

判定 ○ **2**

自己資本比率

☑ 自己資本比率は70%以上で超好財務企業だね！

自己資本比率 **79.60%**

70%以上	3	◎
50%以上70%未満	2	○
30%以上50%未満	1	△
30%未満	0	×

判定 ◎ **3**