

コード	2914	銘柄名	JT (日本たばこ産業)	業種	食料品業	分類	景気敏感	規模	大型		
総合判定							備考欄				
<p>総合判定</p> <p>割安判定</p> <p>3</p> <p>2</p> <p>1</p> <p>0</p> <p>業績・財務判定</p> <p>配当判定</p>							割安判定	0	食料品	業種純利益	1
							配当判定	0	連続増配		
							業績・財務判定	2	非減配	3期	連続
							判定	割高	×	3期	連続
								2	直近25期の赤字回数		1
<p>◎ : 9・8</p> <p>○ : 7・6・5</p> <p>△ : 4・3</p> <p>× : 2・1・0</p>							株主還元方針				
事業概要							ディフェンシブ銘柄条件				
たばこ製造を独占。M&Aで海外たばこ。加熱式も注力。医薬・食品なども。							株探より引用		①減配履歴 ×		
企業情報									②リマン時騰落率 -56%		
株価			4,072	円	時価総額		5	兆円以上			
配当金			194	円	規模		大型	株主優待			
配当利回り (NISA補正)			4.76	%	決算月		12	無 株以上			
4月20日 時点株価									③赤字履歴 ×		
									30日時騰落率 -7%		
									2020.3月月足チャート		

割安判定			× 0 点			◎ : 12・11・10 ○ : 9・8・7 △ : 6・5・4 × : 3・2・1・0																													
月足RSI	82		PER	15.9	5年平均	12.12	5年平均より				高い																								
40未満	3	◎	<table border="1"> <caption>PER 10期前～月末</caption> <tr><th>期前</th><td>10</td><td>9</td><td>8</td><td>7</td><td>6</td><td>5</td><td>4</td><td>3</td><td>2</td><td>1</td><td>月末</td></tr> <tr><th>値</th><td>17.5</td><td>16.7</td><td>16.5</td><td>16.3</td><td>16.6</td><td>12.2</td><td>12.4</td><td>12.0</td><td>10.6</td><td>13.4</td><td>15.9</td></tr> </table>									期前	10	9	8	7	6	5	4	3	2	1	月末	値	17.5	16.7	16.5	16.3	16.6	12.2	12.4	12.0	10.6	13.4	15.9
期前	10	9	8	7	6	5	4	3	2	1	月末																								
値	17.5	16.7	16.5	16.3	16.6	12.2	12.4	12.0	10.6	13.4	15.9																								
40以上50未満	2	○	<table border="1"> <tr> <td>直近10年で最も低い</td> <td>3点</td> <td>◎</td> <td>直近10年での低さ</td> <td>6</td> </tr> <tr> <td>直近10年で2・3番目</td> <td>2点</td> <td>○</td> <td rowspan="4">判定</td> <td rowspan="4">×</td> </tr> <tr> <td>直近10年で4・5番目</td> <td>1点</td> <td>△</td> </tr> <tr> <td>直近10年で5番目以降</td> <td>0点</td> <td>×</td> </tr> <tr> <td></td> <td></td> <td></td> </tr> </table>									直近10年で最も低い	3点	◎	直近10年での低さ	6	直近10年で2・3番目	2点	○	判定	×	直近10年で4・5番目	1点	△	直近10年で5番目以降	0点	×								
直近10年で最も低い	3点	◎										直近10年での低さ	6																						
直近10年で2・3番目	2点	○										判定	×																						
直近10年で4・5番目	1点	△																																	
直近10年で5番目以降	0点	×																																	
50以上60未満	1	△																																	
60以上	0	×																																	
PBR	1.89	5年平均	1.58	5年平均より				高い	ミックス	29.99	5年平均	19.27	5年平均より				高い																		
<table border="1"> <caption>PBR 10期前～月末</caption> <tr><th>期前</th><td>10</td><td>9</td><td>8</td><td>7</td><td>6</td><td>5</td><td>4</td><td>3</td><td>2</td><td>1</td><td>月末</td></tr> <tr><th>値</th><td>3.32</td><td>2.38</td><td>3.27</td><td>2.80</td><td>2.35</td><td>1.78</td><td>1.62</td><td>1.48</td><td>1.25</td><td>1.76</td><td>1.89</td></tr> </table>												期前	10	9	8	7	6	5	4	3	2	1	月末	値	3.32	2.38	3.27	2.80	2.35	1.78	1.62	1.48	1.25	1.76	1.89
期前	10	9	8	7	6	5	4	3	2	1	月末																								
値	3.32	2.38	3.27	2.80	2.35	1.78	1.62	1.48	1.25	1.76	1.89																								
<table border="1"> <caption>ミックス 10期前～月末</caption> <tr><th>期前</th><td>10</td><td>9</td><td>8</td><td>7</td><td>6</td><td>5</td><td>4</td><td>3</td><td>2</td><td>1</td><td>月末</td></tr> <tr><th>値</th><td>58.0</td><td>39.7</td><td>54.1</td><td>45.7</td><td>38.9</td><td>21.6</td><td>20.1</td><td>17.8</td><td>13.3</td><td>23.6</td><td>30.0</td></tr> </table>												期前	10	9	8	7	6	5	4	3	2	1	月末	値	58.0	39.7	54.1	45.7	38.9	21.6	20.1	17.8	13.3	23.6	30.0
期前	10	9	8	7	6	5	4	3	2	1	月末																								
値	58.0	39.7	54.1	45.7	38.9	21.6	20.1	17.8	13.3	23.6	30.0																								
<table border="1"> <tr> <td>直近10年で最も低い</td> <td>3点</td> <td>◎</td> <td>直近10年での低さ</td> <td>6</td> </tr> <tr> <td>直近10年で2・3番目</td> <td>2点</td> <td>○</td> <td rowspan="4">判定</td> <td rowspan="4">×</td> </tr> <tr> <td>直近10年で4・5番目</td> <td>1点</td> <td>△</td> </tr> <tr> <td>直近10年で5番目以降</td> <td>0点</td> <td>×</td> </tr> <tr> <td></td> <td></td> <td></td> </tr> </table>												直近10年で最も低い	3点	◎	直近10年での低さ	6	直近10年で2・3番目	2点	○	判定	×	直近10年で4・5番目	1点	△	直近10年で5番目以降	0点	×								
直近10年で最も低い	3点	◎	直近10年での低さ	6																															
直近10年で2・3番目	2点	○	判定	×																															
直近10年で4・5番目	1点	△																																	
直近10年で5番目以降	0点	×																																	
<table border="1"> <tr> <td>直近10年で最も低い</td> <td>3点</td> <td>◎</td> <td>直近10年での低さ</td> <td>6</td> </tr> <tr> <td>直近10年で2・3番目</td> <td>2点</td> <td>○</td> <td rowspan="4">判定</td> <td rowspan="4">×</td> </tr> <tr> <td>直近10年で4・5番目</td> <td>1点</td> <td>△</td> </tr> <tr> <td>直近10年で5番目以降</td> <td>0点</td> <td>×</td> </tr> <tr> <td></td> <td></td> <td></td> </tr> </table>												直近10年で最も低い	3点	◎	直近10年での低さ	6	直近10年で2・3番目	2点	○	判定	×	直近10年で4・5番目	1点	△	直近10年で5番目以降	0点	×								
直近10年で最も低い	3点	◎	直近10年での低さ	6																															
直近10年で2・3番目	2点	○	判定	×																															
直近10年で4・5番目	1点	△																																	
直近10年で5番目以降	0点	×																																	

配当判定

×

2

点

◎ : 12・11・10 ○ : 9・8・7・6 △ : 5・4・3 × : 2・1・0

配当金・配当性向推移 | 増配3点 維持2点 減配0点

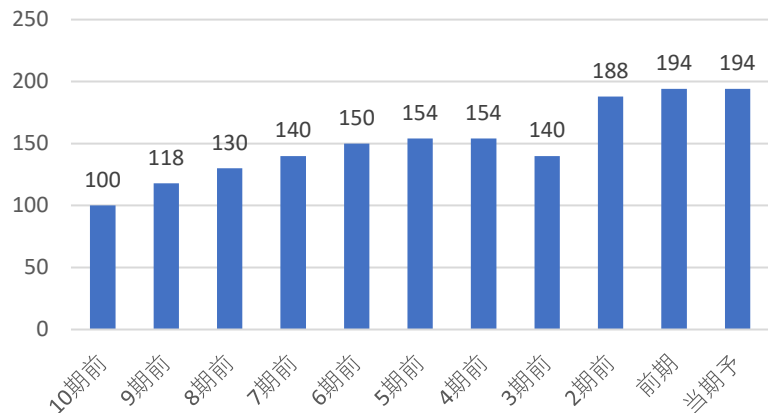

配当利回り推移

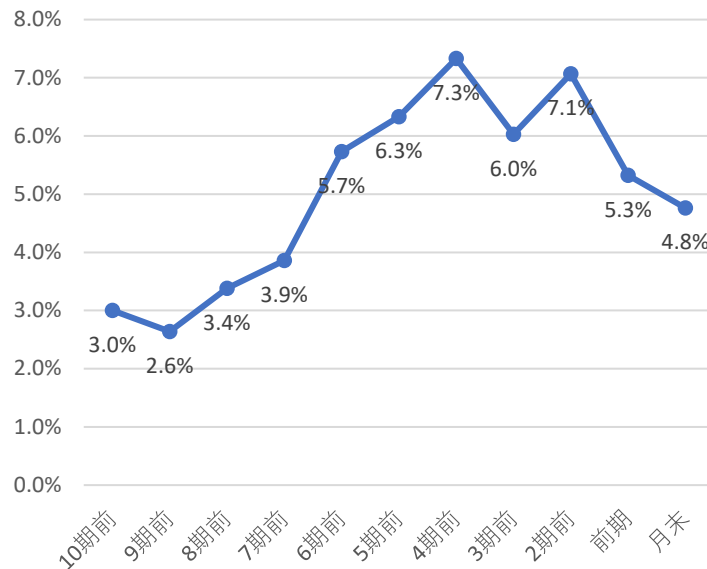

株主優待

株主優待はないよ！
株で
円相当

直近10期の増配率

1.9倍

判定

○
2

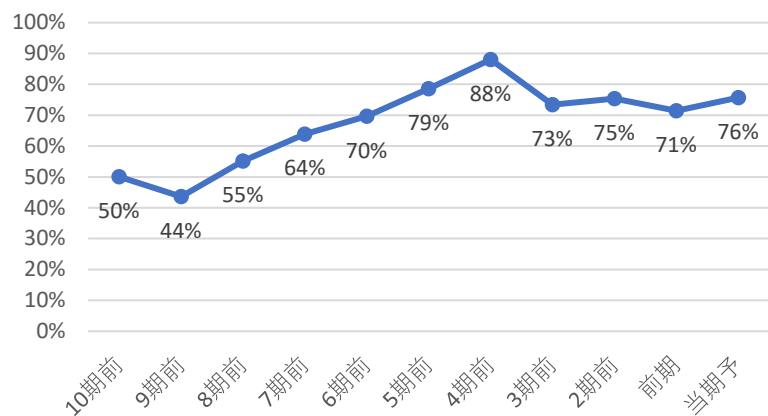

直近10年で最も高配当

3

◎

直近10年で2・3番目

2

○

直近10年で4・5番目

1

△

直近10年で5番目以降

0

×

直近10年で

7番目の配当利回り

判定

×
0

コナショック時利回り 7.72%

現在利回り 4.76%

コナショックより利回り 低い

5年平均利回り 6.4%

5年平均利回りより 低い

判定

×
0

30%未満	3	◎
30-50%	2	○
50-70%	1	△
70%以上	0	×

判定

×
0

優待利回り(最低)

#DIV/0!

判定

×
0

業績・財務判定 ○ 5 点

◎: 9・8 ○: 7・6・5 △: 4・3 ×: 2・1・0

売上高・営業利益率・営業利益・純利益推移

☑ 売上高前年比 6% 営業利益率前年比 -2.18%

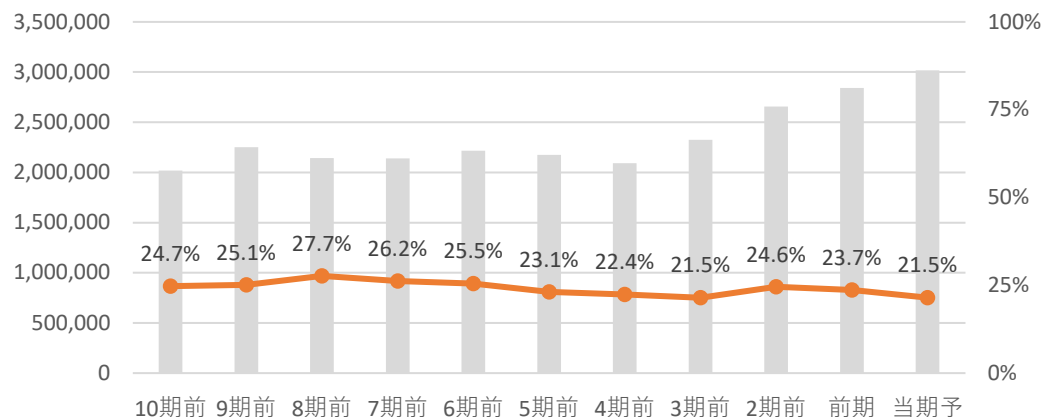

☑ 営業利益前年比 -3.6% 純利益前年比 -5.7%

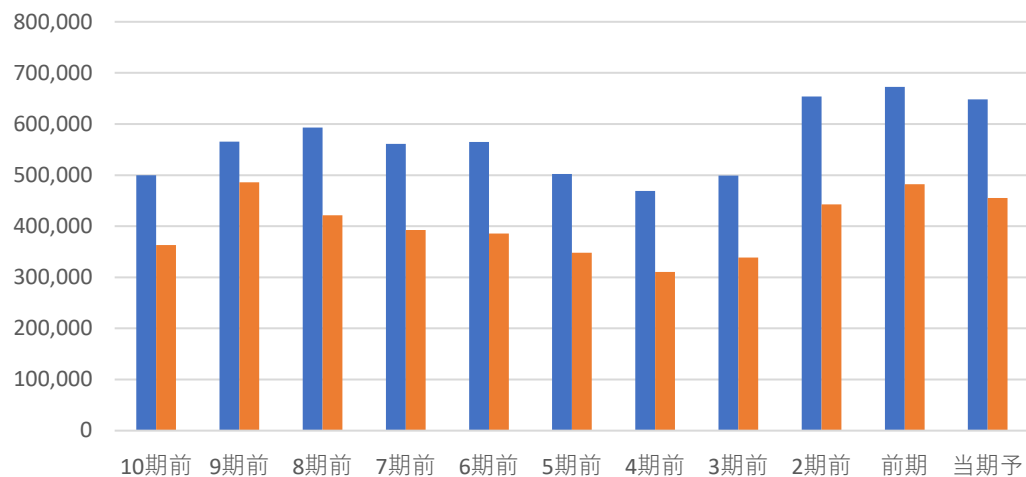

全て上昇	3	◎
2つ上昇	2	○
1つ上昇	1	△
全て減少	0	×

判定 △ 1

EPS推移

☑ EPS前年比 -5.7% 5年平均比 18%

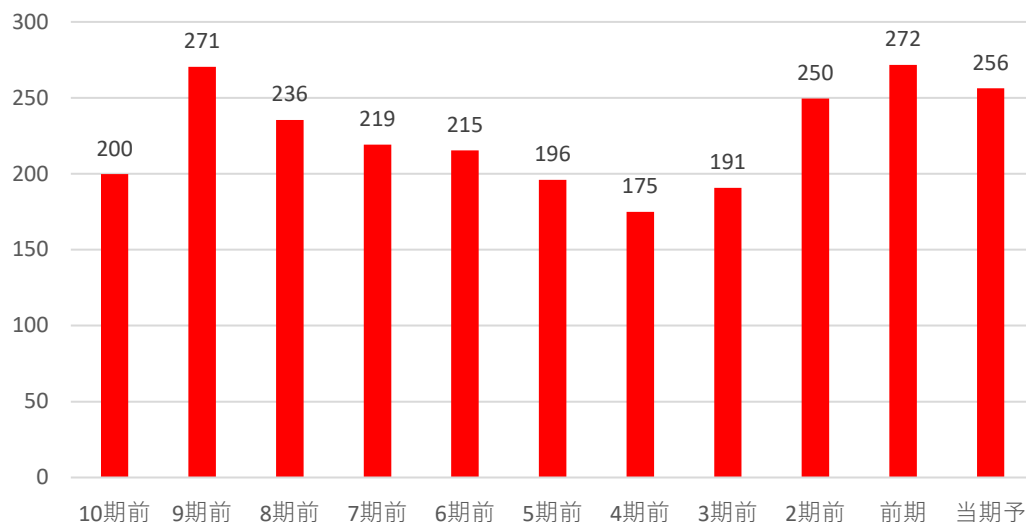

前年・5年平均両方より上昇	3	◎
どちらかより上昇	2	○
両方より減少	0	×

判定 ○ 2

自己資本比率

☑ 自己資本比率は50%以上で好財務企業だね!

自己資本比率 52.60%

70%以上	3	◎
50%以上70%未満	2	○
30%以上50%未満	1	△
30%未満	0	×

判定 ○ 2

コード	2502	銘柄名	アサヒグループホールディングス	業種	食料品業	分類	ディフェンブ	規模	大型		
総合判定							備考欄				
<p>総合判定</p> <p>業績・財務判定</p> <p>配当判定</p>							割安判定	2	食料品	業種純利益	2
							配当判定	2	連続増配	17期	連続
							業績・財務判定	2	非減配	40期	以上
							判定	割安	○	直近25期の赤字回数	1
									◎ : 9・8 ○ : 7・6・5 △ : 4・3 × : 2・1・0	株主還元方針	配当性向 40%
事業概要							ディフェンブ銘柄条件				
ビール事業大手。傘下にアサヒ飲料、カルピス、ニッカなど。欧州ビール事業は再編。							株探より引用	①減配履歴	○		
企業情報							②リマン時騰落率	-19%			
株価	5,299	円	時価総額	2	兆円以上	③赤字履歴	×				
配当金	132	円	規模	大型	株	株主優待	30日時騰落率	-15%			
配当利回り (NISA補正)	2.49 3.29	%	決算月	12	月	有株以上	2020.3月月足チャート				
4月20日 時点株価											

割安判定			◎ 7 点			◎ : 12・11・10 ○ : 9・8・7 △ : 6・5・4 × : 3・2・1・0											
月足RSI 59			PER 14.1			5年平均 16.49			5年平均より 低い								
40未満 3 ◎ 40以上50未満 2 ○ 50以上60未満 1 △ 60以上 0 ×																	
			直近10年で最も低い 3点 ◎			直近10年での低さ 3											
			判定 △			直近10年で2・3番目 2点 ○			判定 ○								
			判定 1			直近10年で4・5番目 1点 △			判定 2								
			直近10年で5番目以降 0点 ×														
PBR 1.09			5年平均 1.35			5年平均より 低い			ミックス 15.37			5年平均 22.43			5年平均より 低い		
直近10年で最も低い 3点 ◎			直近10年での低さ 2			直近10年で最も低い 3点 ◎			直近10年での低さ 2								
直近10年で2・3番目 2点 ○			判定 ○			直近10年で2・3番目 2点 ○			判定 ○								
直近10年で4・5番目 1点 △			判定 2			直近10年で4・5番目 1点 △			判定 2								
直近10年で5番目以降 0点 ×						直近10年で5番目以降 0点 ×			判定 2								

配当判定

○ 9 点

◎ : 12・11・10 ○ : 9・8・7・6 △ : 5・4・3 × : 2・1・0

配当金・配当性向推移 | 増配3点 維持2点 減配0点

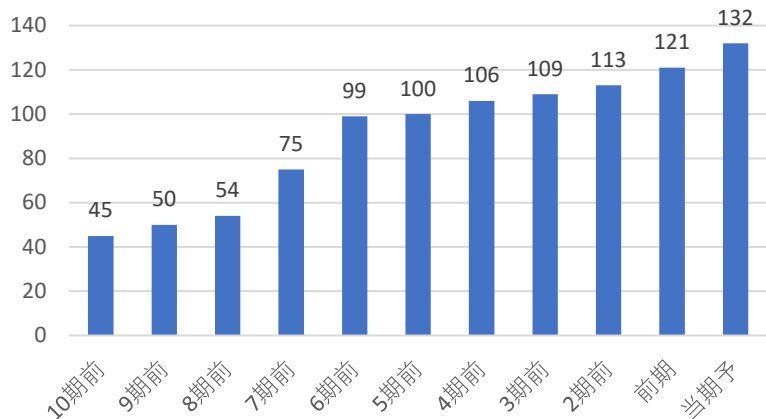

配当利回り推移

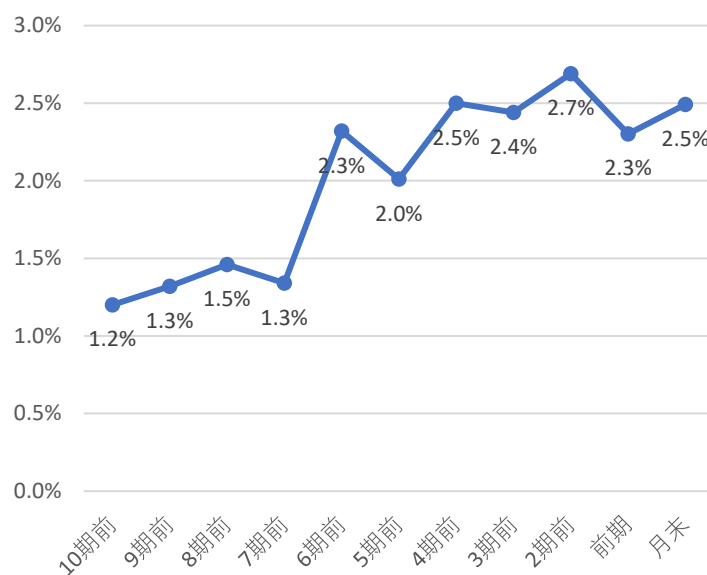

株主優待

株主優待は下記の通りだよ！

100株で 飲料食糧
1,000円相当

保有株数 500株以上
2,000円相当
保有株数 1,000株以上
3,000円相当

直近10期の増配率

2.9倍

判定

◎
3

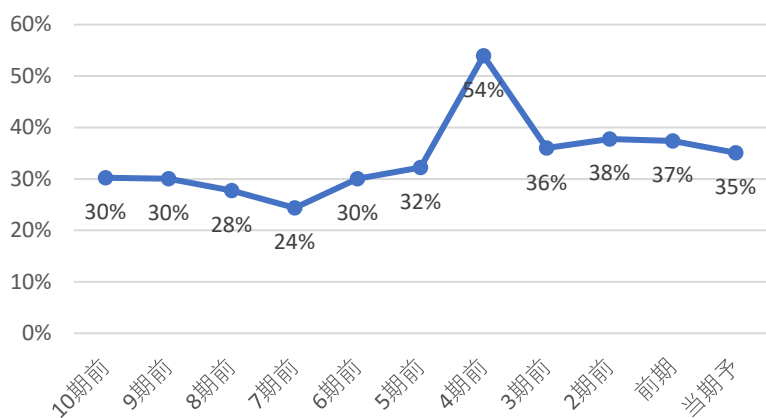

直近10年で最も高配当 3 ◎
直近10年で2・3番目 2 ○
直近10年で4・5番目 1 △
直近10年で5番目以降 0 ×

直近10年で

3番目の配当利回り

判定

○
2

コナショック時利回り 2.85%

現在利回り 2.49%

コナショックより利回り 低い

5年平均利回り 2.4%

5年平均利回りより 高い

判定

○
1

30%未満	3	◎
30-50%	2	○
50-70%	1	△
70%以上	0	×

判定

○
2

優待利回り(最低)

0.19%

判定

○
1

業績・財務判定 ○ 7 点

◎: 9・8 ○: 7・6・5 △: 4・3 ×: 2・1・0

売上高・営業利益率・営業利益・純利益推移

☑ 売上高前年比 3% 営業利益率前年比 0.77%

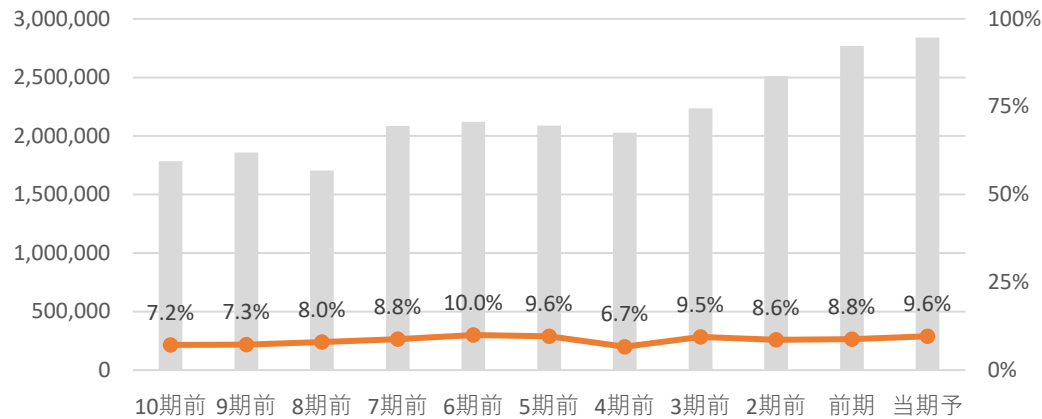

☑ 営業利益前年比 11.4% 純利益前年比 16.1%

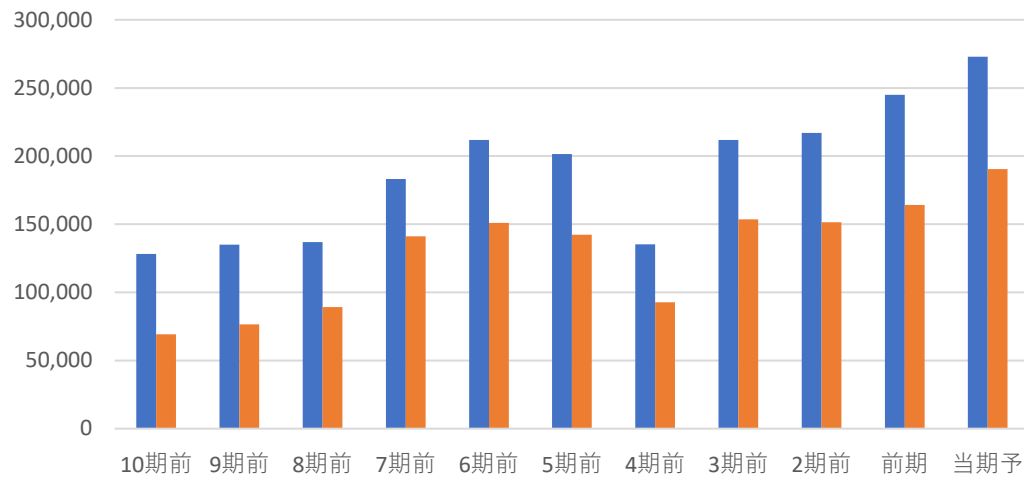

全て上昇	3	◎
2つ上昇	2	○
1つ上昇	1	△
全て減少	0	×

判定 ◎ **3**

EPS推移

☑ EPS前年比 16.1% 5年平均比 31%

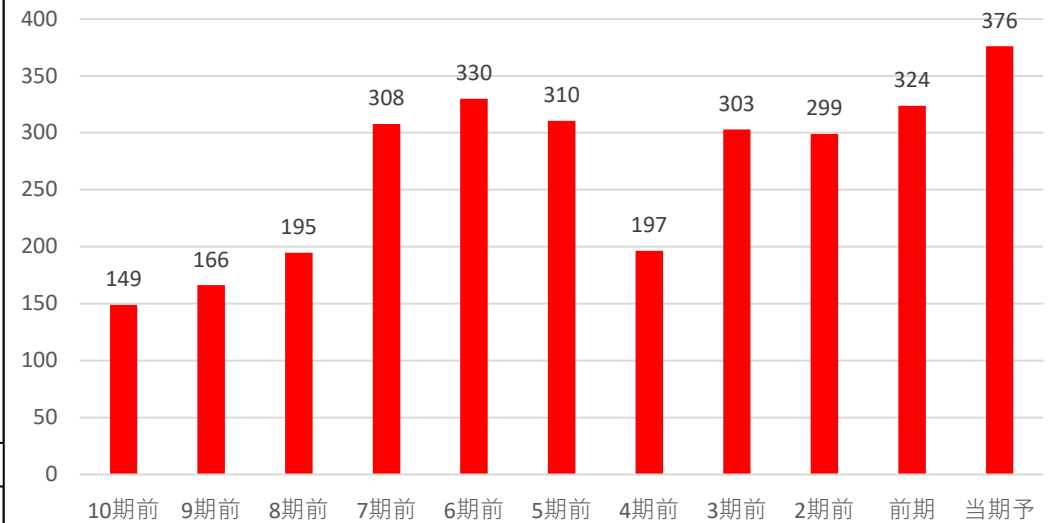

前年・5年平均両方より上昇	3	◎
どちらかより上昇	2	○
両方より減少	0	×

判定 ◎ **3**

自己資本比率

☑ 自己資本比率は50%未満で財務面に少し不安があるね!

自己資本比率 46.50%

70%以上	3	◎
50%以上70%未満	2	○
30%以上50%未満	1	△
30%未満	0	×

判定 △ **1**

コード	2503	銘柄名	麒麟ホールディングス	業種	食料品業	分類	ディフェンブ	規模	大型		
総合判定							備考欄				
<p>総合判定</p> <p>割安判定</p> <p>3</p> <p>2</p> <p>1</p> <p>0</p> <p>業績・財務判定</p> <p>配当判定</p>							割安判定	1	食料品	業種純利益	3
							配当判定	2	連続増配	期	連続
							業績・財務判定	2	非減配	40期	以上
							判定	割安	○	※普通配当	
								5	直近25期の赤字回数		1
							株主還元方針				
							配当性向 40% 以上				
事業概要							ディフェンブ銘柄条件				
ビール大手。発泡酒で首位。医薬品強化し多角化推進。豪、アジアに展開。							株探より引用				
企業情報							①減配履歴 ○				
株価 2,216 円							②リマン時騰落率 -28%				
時価総額 1 兆円以上							③赤字履歴 ×				
配当金 71 円							30日時騰落率 3%				
配当利回り (NISA補正) 3.20 %							2020.3月月足チャート				
4月20日 時点株価							株主優待 有 株以上				
							100				

割安判定			△	5	点	◎ : 12・11・10 ○ : 9・8・7 △ : 6・5・4 × : 3・2・1・0						
月足RSI	51					PER	13.7	5年平均	23.27	5年平均より	低い	
40未満	3	◎										
40以上50未満	2	○										
50以上60未満	1	△										
60以上	0	×										
						直近10年で最も低い	3点	◎	直近10年での低さ	5		
						直近10年で2・3番目	2点	○	判定	△		
						直近10年で4・5番目	1点	△	判定	1		
						直近10年で5番目以降	0点	×	判定	1		
PBR	1.58	5年平均	1.92	5年平均より		低い	ミックス	21.69	5年平均	47.26	5年平均より	低い
						直近10年で最も低い	3点	◎	直近10年での低さ	4		
						直近10年で2・3番目	2点	○	判定	△		
						直近10年で4・5番目	1点	△	判定	2		
						直近10年で5番目以降	0点	×	判定	2		

配当判定

○

8

点

◎ : 12・11・10 ○ : 9・8・7・6 △ : 5・4・3 × : 2・1・0

配当金・配当性向推移 | 増配3点 維持2点 減配0点

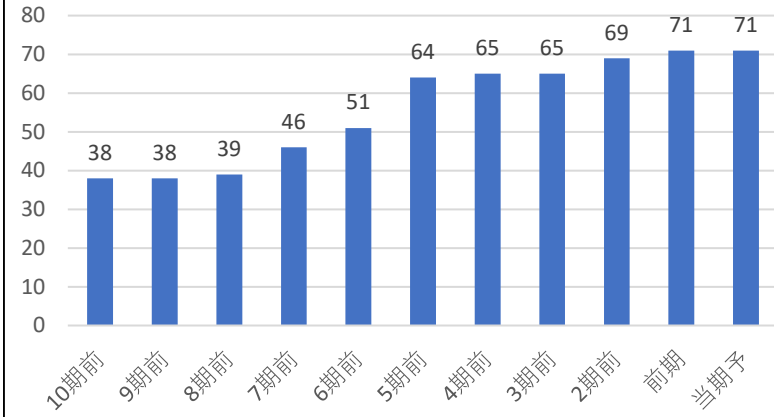

配当利回り推移

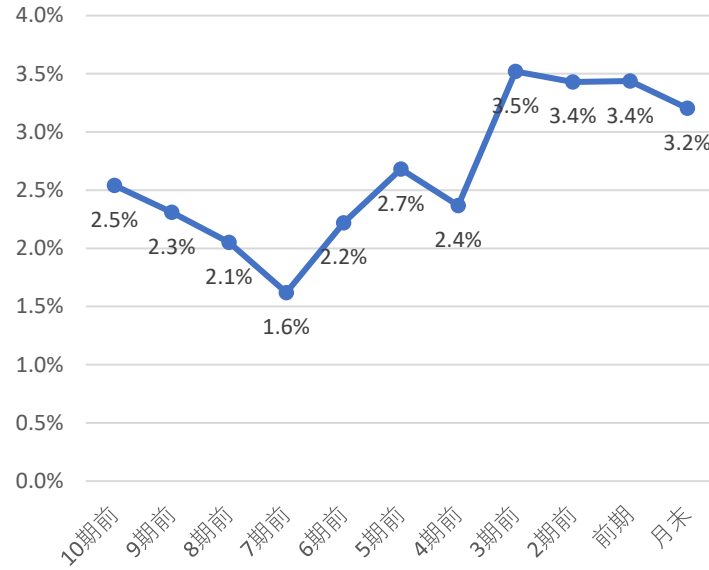

株主優待

株主優待は下記の通りだよ！
 100株で 選択可
 1,000円相当

- ①一番搾り詰め合わせセット (合計4本)
- ②清涼飲料の詰め合わせ (合計7本)
- ③機能性表示食品
- ④キリンシティお食事券 (1,000円相当)
- ⑤サッカー日本代表応援グッズ：タオルマフラー
- ⑥「キリン飲酒運転根絶募金」へのご寄付 (1,000円)

保有株数 1,000株以上
(3,000円相当)

直近10期の増配率

1.9倍

判定

○
2

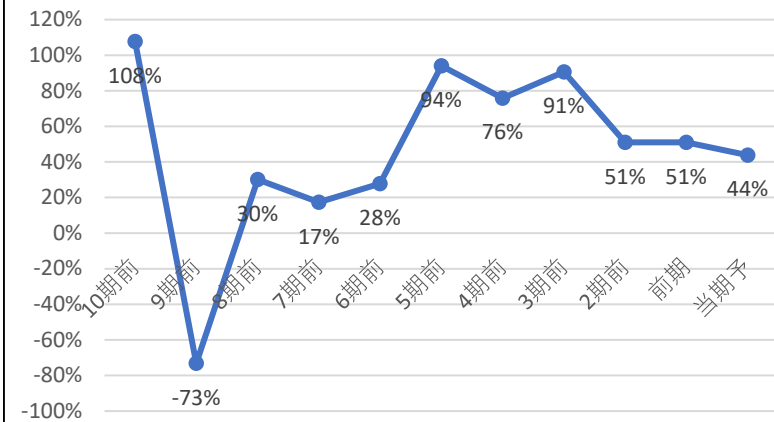

直近10年で最も高配当	3	◎
直近10年で2・3番目	2	○
直近10年で4・5番目	1	△
直近10年で5番目以降	0	×

直近10年で

4番目の配当利回り

判定

△
1

コナショック時利回り 2.99%

現在利回り 3.20%

コナショックより利回り 高い

5年平均利回り 3.1%

5年平均利回りより 高い

判定

◎
2

優待利回り(最低)

0.45%

判定

○
1

30%未満	3	◎
30-50%	2	○
50-70%	1	△
70%以上	0	×

判定

○
2

業績・財務判定

○ 7 点

◎: 9・8 ○: 7・6・5 △: 4・3 ×: 2・1・0

売上高・営業利益率・営業利益・純利益推移

☑ 売上高前年比 6% 営業利益率前年比 0.89%

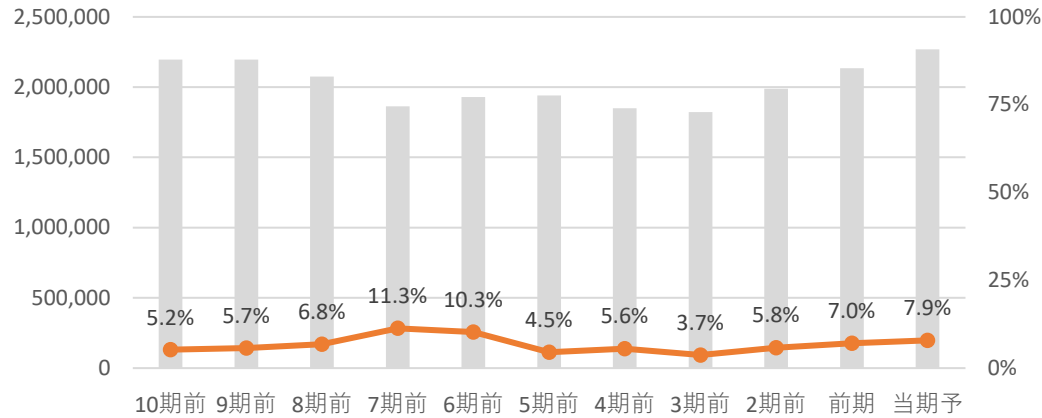

☑ 営業利益前年比 19.8% 純利益前年比 16.2%

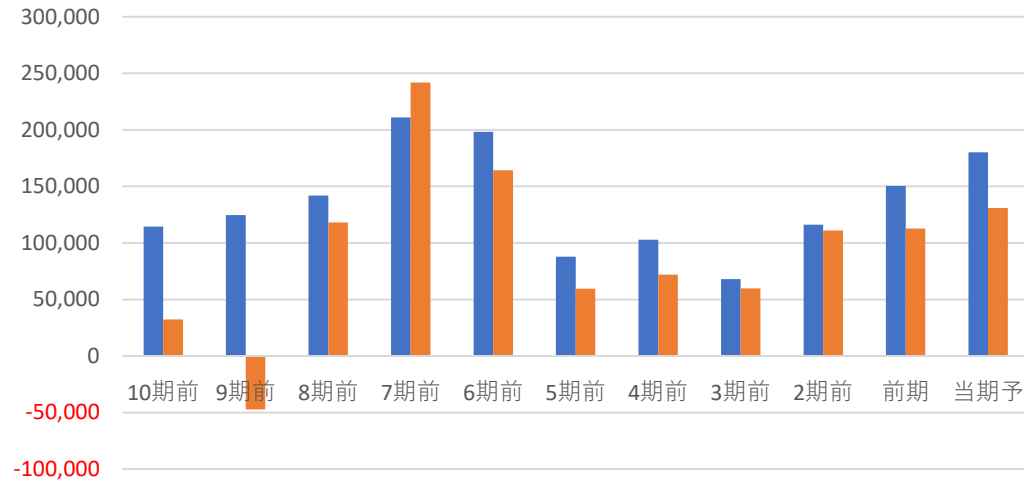

全て上昇	3	◎
2つ上昇	2	○
1つ上昇	1	△
全て減少	0	×

判定 ◎ 3

EPS推移

☑ EPS前年比 16.2% 5年平均比 62%

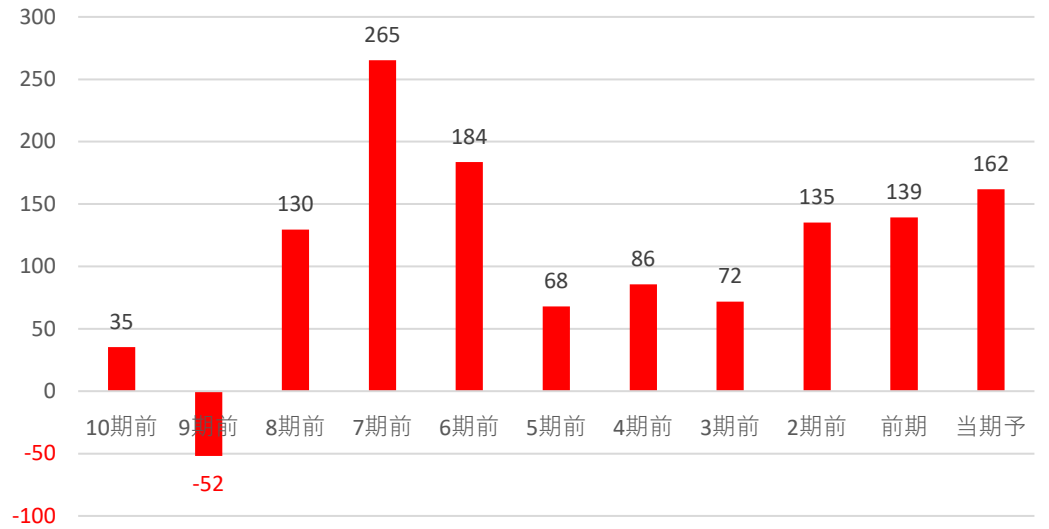

前年・5年平均両方より上昇	3	◎
どちらかより上昇	2	○
両方より減少	0	×

判定 ◎ 3

自己資本比率

☑ 自己資本比率は50%未満で財務面に少し不安があるね!

自己資本比率 39.50%

70%以上	3	◎
50%以上70%未満	2	○
30%以上50%未満	1	△
30%未満	0	×

判定 △ 1

コード	2003	銘柄名	日東富士製粉	業種	食料品	分類	ディフェンシブ	規模	小型			
総合判定							備考欄					
<p>総合判定</p> <p>割安判定</p> <p>3</p> <p>2</p> <p>1</p> <p>0</p> <p>業績・財務判定</p> <p>配当判定</p>							割安判定	0	業種純利益			
							配当判定	2	連続増配			
							業績・財務判定	3	8期 連続			
							判定	割安	○	非減配		
									5	9期 連続		
<p>◎ : 9・8</p> <p>○ : 7・6・5</p> <p>△ : 4・3</p> <p>× : 2・1・0</p>							直近25期の赤字回数 0					
事業概要							株主還元方針					
三菱商事系の製粉準大手。子会社通じ、ケンタッキーなど外食FCも注力。							株探より引用					
企業情報							ディフェンシブ銘柄条件					
株価	5,030	円	時価総額	1,000	億円未満		①減配履歴 ×					
配当金	176	円	規模	小型	株	株主優待		②リマン時騰落率 -17%				
配当利回り	3.50	%	決算月	3	月	無		③赤字履歴 ○				
(NISA補正)	4.30						30日時騰落率 -2%					
4月20日 時点株価							2020.3月月足チャート					

割安判定			×	0	点	◎ : 12・11・10 ○ : 9・8・7 △ : 6・5・4 × : 3・2・1・0																													
月足RSI	60					PER	11.5	5年平均	9.50	5年平均より	高い																								
40未満	3	◎					<table border="1"> <caption>PER Historical Data</caption> <tr><th>期前</th><td>10</td><td>9</td><td>8</td><td>7</td><td>6</td><td>5</td><td>4</td><td>3</td><td>2</td><td>1</td><td>月末</td></tr> <tr><th>値</th><td>13.0</td><td>13.4</td><td>10.4</td><td>10.7</td><td>9.4</td><td>8.4</td><td>7.8</td><td>9.9</td><td>11.1</td><td>10.3</td><td>11.5</td></tr> </table>					期前	10	9	8	7	6	5	4	3	2	1	月末	値	13.0	13.4	10.4	10.7	9.4	8.4	7.8	9.9	11.1	10.3	11.5
期前	10	9	8	7	6	5	4	3	2	1	月末																								
値	13.0	13.4	10.4	10.7	9.4	8.4	7.8	9.9	11.1	10.3	11.5																								
40以上50未満	2	○					<table border="1"> <tr><td>直近10年で最も低い</td><td>3点</td><td>◎</td><td>直近10年での低さ</td><td>9</td></tr> <tr><td>直近10年で2・3番目</td><td>2点</td><td>○</td><td>判定</td><td>×</td></tr> <tr><td>直近10年で4・5番目</td><td>1点</td><td>△</td><td>判定</td><td>0</td></tr> <tr><td>直近10年で5番目以降</td><td>0点</td><td>×</td><td>判定</td><td>0</td></tr> </table>					直近10年で最も低い	3点	◎	直近10年での低さ	9	直近10年で2・3番目	2点	○	判定	×	直近10年で4・5番目	1点	△	判定	0	直近10年で5番目以降	0点	×	判定	0				
直近10年で最も低い	3点	◎	直近10年での低さ	9																															
直近10年で2・3番目	2点	○	判定	×																															
直近10年で4・5番目	1点	△	判定	0																															
直近10年で5番目以降	0点	×	判定	0																															
50以上60未満	1	△					PBR	0.94	5年平均	0.86	5年平均より	高い																							
60以上	0	×					<table border="1"> <caption>PBR Historical Data</caption> <tr><th>期前</th><td>10</td><td>9</td><td>8</td><td>7</td><td>6</td><td>5</td><td>4</td><td>3</td><td>2</td><td>1</td><td>月末</td></tr> <tr><th>値</th><td>0.58</td><td>0.58</td><td>0.59</td><td>0.61</td><td>0.68</td><td>0.81</td><td>0.72</td><td>0.88</td><td>0.99</td><td>0.90</td><td>0.94</td></tr> </table>					期前	10	9	8	7	6	5	4	3	2	1	月末	値	0.58	0.58	0.59	0.61	0.68	0.81	0.72	0.88	0.99	0.90	0.94
期前	10	9	8	7	6	5	4	3	2	1	月末																								
値	0.58	0.58	0.59	0.61	0.68	0.81	0.72	0.88	0.99	0.90	0.94																								
						ミックス	10.80	5年平均	8.28	5年平均より	高い																								
						<table border="1"> <caption>ミックス Historical Data</caption> <tr><th>期前</th><td>10</td><td>9</td><td>8</td><td>7</td><td>6</td><td>5</td><td>4</td><td>3</td><td>2</td><td>1</td><td>月末</td></tr> <tr><th>値</th><td>7.5</td><td>7.8</td><td>6.1</td><td>6.5</td><td>6.4</td><td>6.8</td><td>5.6</td><td>8.7</td><td>11.0</td><td>9.3</td><td>10.8</td></tr> </table>					期前	10	9	8	7	6	5	4	3	2	1	月末	値	7.5	7.8	6.1	6.5	6.4	6.8	5.6	8.7	11.0	9.3	10.8	
期前	10	9	8	7	6	5	4	3	2	1	月末																								
値	7.5	7.8	6.1	6.5	6.4	6.8	5.6	8.7	11.0	9.3	10.8																								
						<table border="1"> <tr><td>直近10年で最も低い</td><td>3点</td><td>◎</td><td>直近10年での低さ</td><td>10</td></tr> <tr><td>直近10年で2・3番目</td><td>2点</td><td>○</td><td>判定</td><td>×</td></tr> <tr><td>直近10年で4・5番目</td><td>1点</td><td>△</td><td>判定</td><td>0</td></tr> <tr><td>直近10年で5番目以降</td><td>0点</td><td>×</td><td>判定</td><td>0</td></tr> </table>					直近10年で最も低い	3点	◎	直近10年での低さ	10	直近10年で2・3番目	2点	○	判定	×	直近10年で4・5番目	1点	△	判定	0	直近10年で5番目以降	0点	×	判定	0					
直近10年で最も低い	3点	◎	直近10年での低さ	10																															
直近10年で2・3番目	2点	○	判定	×																															
直近10年で4・5番目	1点	△	判定	0																															
直近10年で5番目以降	0点	×	判定	0																															

配当判定

○ 7 点

◎ : 12・11・10 ○ : 9・8・7・6 △ : 5・4・3 × : 2・1・0

配当金・配当性向推移 | 増配3点 維持2点 減配0点

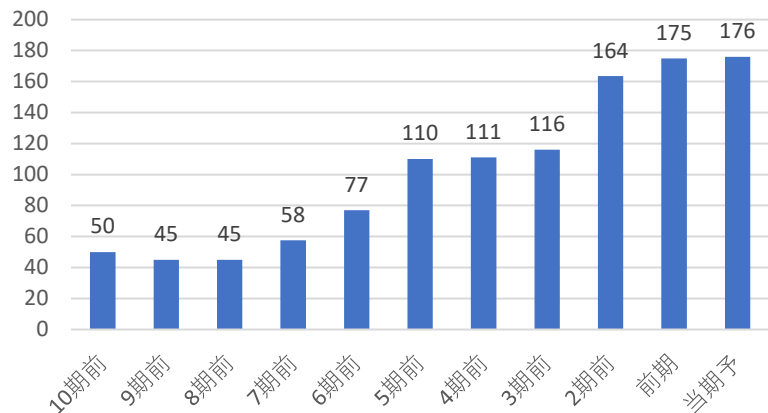

配当利回り推移

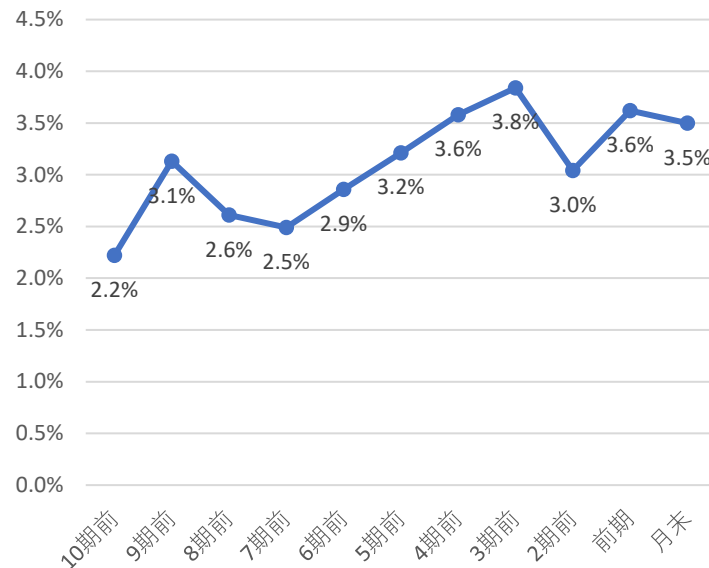

株主優待

株主優待はないよ！
株で
円相当

直近10期の増配率

3.5倍

判定

◎
3

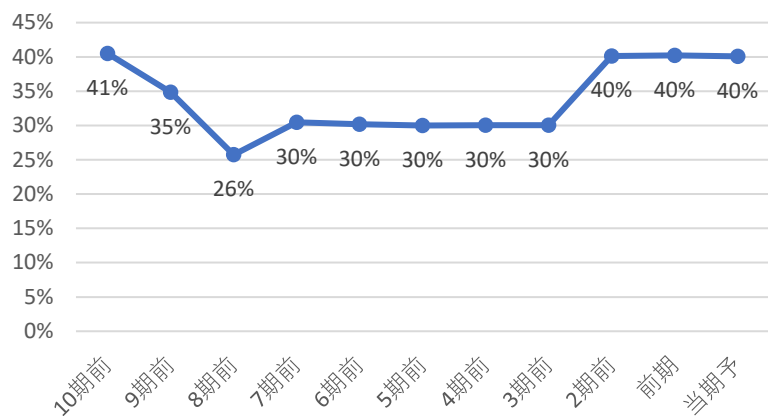

直近10年で最も高配当 3 ◎
直近10年で2・3番目 2 ○
直近10年で4・5番目 1 △
直近10年で5番目以降 0 ×

直近10年で
4番目の配当利回り
判定 △
1

コナショック時利回り 3.84%

現在利回り 3.50%

コナショックより利回り 低い

5年平均利回り 3.5%

5年平均利回りより 高い

30%未満	3	◎
30-50%	2	○
50-70%	1	△
70%以上	0	×

判定

○
2

判定

○
1

優待利回り(最低)

#DIV/0!

判定

×
0

業績・財務判定

◎ 8 点

◎ : 9・8 ○ : 7・6・5 △ : 4・3 × : 2・1・0

売上高・営業利益率・営業利益・純利益推移

☑ 売上高前年比 6% 営業利益率前年比 -0.59%

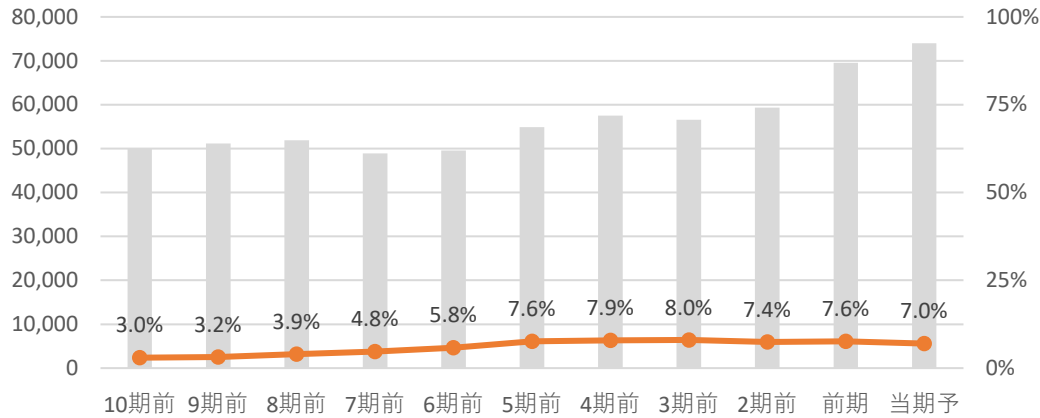

☑ 営業利益前年比 -1.9% 純利益前年比 0.9%

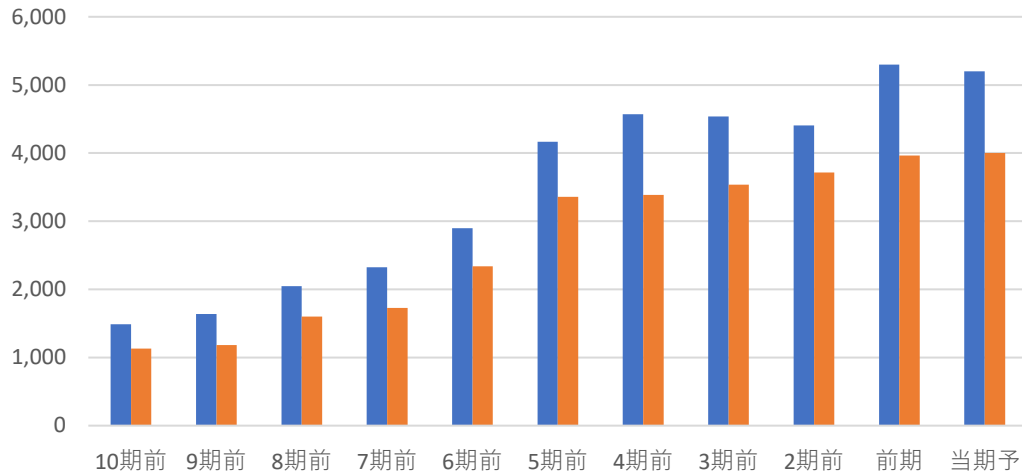

全て上昇	3	◎
2つ上昇	2	○
1つ上昇	1	△
全て減少	0	×

判定 ○ 2

EPS推移

☑ EPS前年比 0.9% 5年平均比 12%

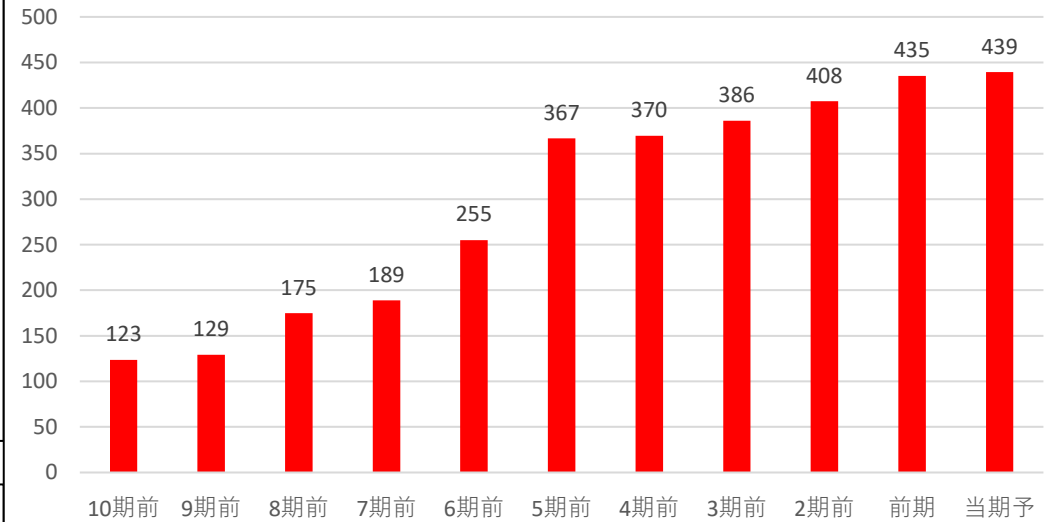

前年・5年平均両方より上昇	3	◎
どちらかより上昇	2	○
両方より減少	0	×

判定 ◎ 3

自己資本比率

☑ 自己資本比率は70%以上で超好財務企業だね！

自己資本比率 74.50%

70%以上	3	◎
50%以上70%未満	2	○
30%以上50%未満	1	△
30%未満	0	×

判定 ◎ 3

コード	2282	銘柄名	日本ハム	業種	食料品業	分類	ディフェンブ	規模	大型			
総合判定							備考欄					
<p>総合判定</p> <p>業績・財務判定</p> <p>割安判定</p>							割安判定	0	業種純利益			
							配当判定	2	連続増配		4期	連続
							業績・財務判定	2	非減配		5期	連続
							判定	イ マ イ チ	△	直近25期の赤字回数		0
							◎：9・8 ○：7・6・5 △：4・3 ×：2・1・0		株主還元方針 DOE採用 2.30%			
事業概要							ディフェンブ銘柄条件					
食肉総合メーカー。ハム・ソーセージで最大手。飼育・加工・販売まで一貫体制が強み。							株探より引用		①減配履歴 × ②リマン時騰落率 19% ③赤字履歴 ○			
企業情報												
株価	5,149	円	時価総額	1	兆円未満							
配当金	112	円	規模	大型	株	株主優待		30日時騰落率 -7%				
配当利回り (NISA補正)	2.18 2.97	%	決算月	3	月	有株以上 100株以上		2020.3月月足チャート				
4月20日 時点株価							2/1下方修正					

割安判定			× 1 点			◎ : 12・11・10 ○ : 9・8・7 △ : 6・5・4 × : 3・2・1・0											
月足RSI 65			PER 19.6			5年平均 17.88			5年平均より 高い								
40未満 3 ◎ 40以上50未満 2 ○ 50以上60未満 1 △ 60以上 0 ×																	
			直近10年で最も低い 3点 ◎			直近10年での低さ 7			判定 ×								
			直近10年で2・3番目 2点 ○			判定 ×			判定 ×								
			直近10年で4・5番目 1点 △			判定 ×			判定 ×								
			直近10年で5番目以降 0点 ×			判定 ×			判定 ×								
PBR 1.02			5年平均 0.96			5年平均より 高い			ミックス 19.95			5年平均 16.97			5年平均より 高い		
直近10年で最も低い 3点 ◎			直近10年での低さ 5			判定 △			直近10年で最も低い 3点 ◎			直近10年での低さ 7			判定 ×		
直近10年で2・3番目 2点 ○			判定 ×			判定 ×			直近10年で2・3番目 2点 ○			判定 ×			判定 ×		
直近10年で4・5番目 1点 △			判定 ×			判定 ×			直近10年で4・5番目 1点 △			判定 ×			判定 ×		
直近10年で5番目以降 0点 ×			判定 ×			判定 ×			直近10年で5番目以降 0点 ×			判定 ×			判定 ×		

配当判定

○ 6 点

◎ : 12・11・10 ○ : 9・8・7・6 △ : 5・4・3 × : 2・1・0

配当金・配当性向推移 | 増配3点 維持2点 減配0点

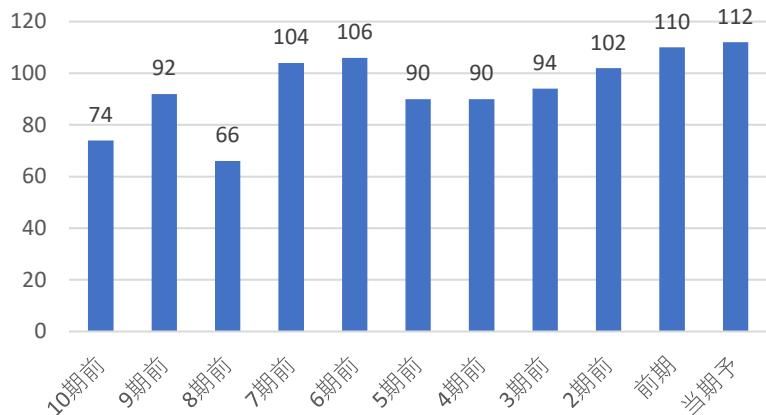

配当利回り推移

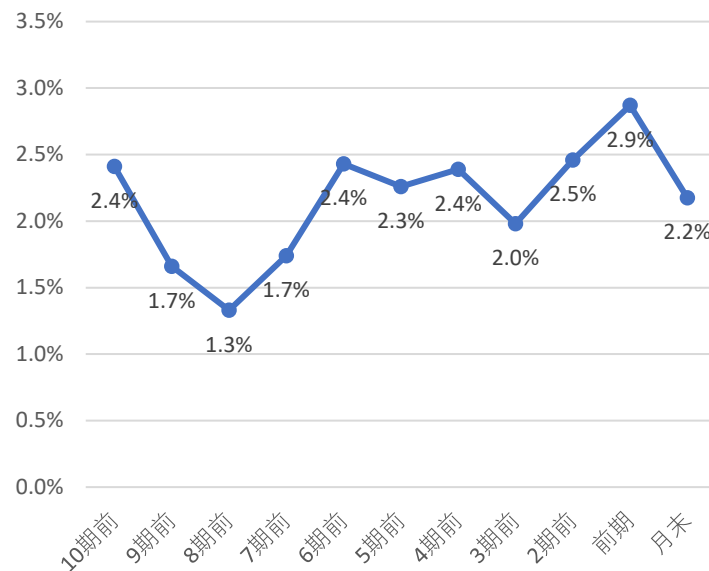

株主優待

株主優待は下記の通りだよ！

100株で グループ商品
3,000円相当

保有株数	500株以上	
保有期間	3年未満	
グループ商品	5,000円相当	3・9月末
保有期間	3年以上	
グループ商品	7,500円相当	3・9月末
保有期間	5年以上	
グループ商品	10,000円相当	3・9月末

直近10期の増配率

1.5倍

判定

◎
3

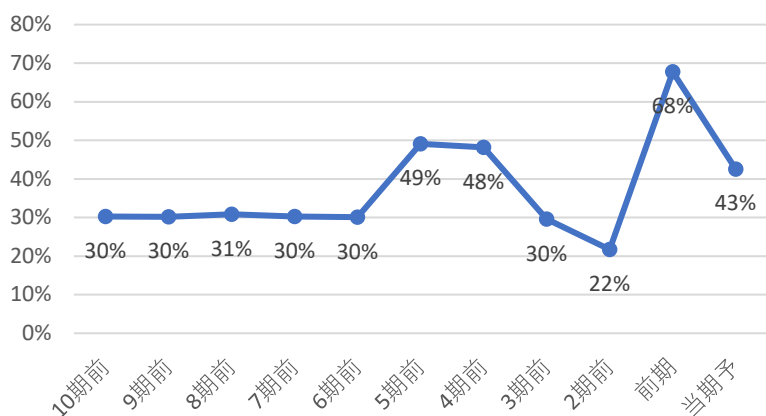

直近10年で最も高配当	3	◎
直近10年で2・3番目	2	○
直近10年で4・5番目	1	△
直近10年で5番目以降	0	×

直近10年で

7番目の配当利回り

判定 ×
0

コナショック時利回り 2.39%

現在利回り 2.18%

コナショックより利回り 低い

5年平均利回り 2.4%

5年平均利回りより 低い

判定 ×
0

30%未満	3	◎
30-50%	2	○
50-70%	1	△
70%以上	0	×

判定

○
2

優待利回り(最低)

0.58%

判定

○
1

業績・財務判定

○ 7 点

◎: 9・8 ○: 7・6・5 △: 4・3 ×: 2・1・0

売上高・営業利益率・営業利益・純利益推移

☑ 売上高前年比 3% 営業利益率前年比 0.76%

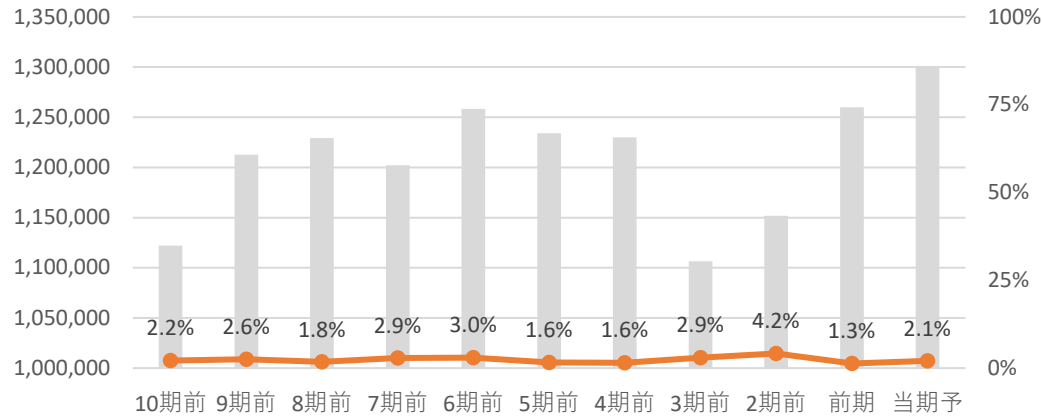

☑ 営業利益前年比 0.0% 純利益前年比 62.3%

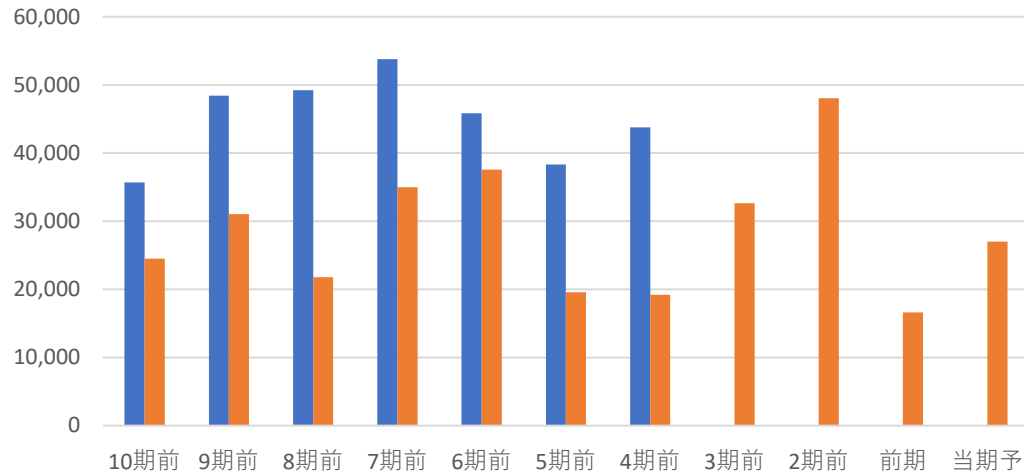

全て上昇	3	◎
2つ上昇	2	○
1つ上昇	1	△
全て減少	0	×

判定 ◎ 3

EPS推移

☑ EPS前年比 62.0% 5年平均比 0%

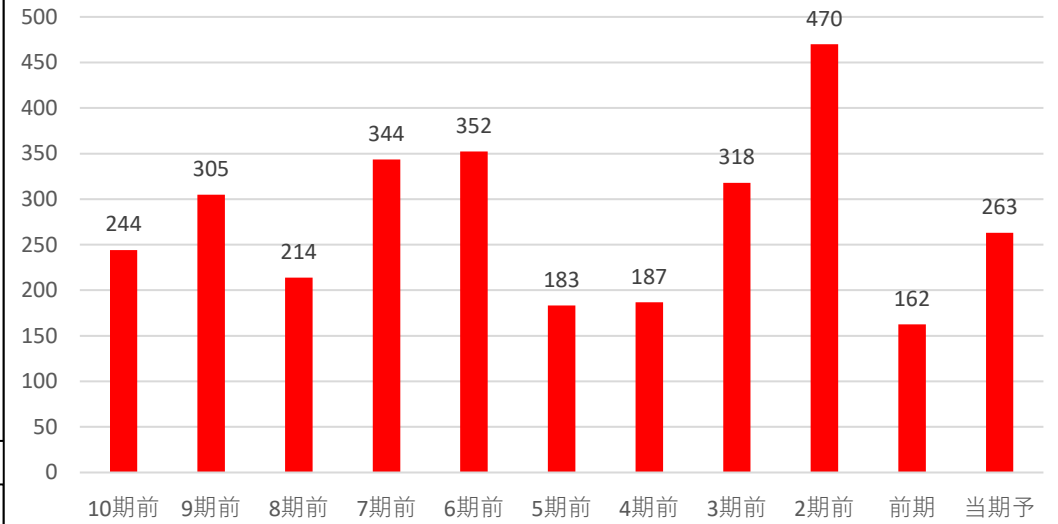

前年・5年平均両方より上昇	3	◎
どちらかより上昇	2	○
両方より減少	0	×

判定 ○ 2

自己資本比率

☑ 自己資本比率は50%以上で好財務企業だね!

自己資本比率 54.10%

70%以上	3	◎
50%以上70%未満	2	○
30%以上50%未満	1	△
30%未満	0	×

判定 ○ 2

コード	2292	銘柄名	S Foods	業種	食料品	分類	ディフェンブ	規模	中型		
総合判定							備考欄				
<p>総合判定</p> <p>業績・財務判定</p> <p>割安判定</p> <p>総合判定</p> <p>配当判定</p>							業種純利益				
							割安判定	1	連続増配	12期	連続
							配当判定	3	非減配	20期	連続
							業績・財務判定	1	直近25期の赤字回数	1	
							判定	割安	○	株主還元方針	
◎ : 9・8 ○ : 7・6・5 △ : 4・3 × : 2・1・0							DOE採用 2.50%				
事業概要							ディフェンブ銘柄条件				
牛肉・ホルモン輸入の先駆。「こてっちゃん」が主力。焼き肉店も。丸紅と親密。							株探より引用				
企業情報							①減配履歴 ○				
株価	3,005	円	時価総額	3,000	億円未満	②リマン時騰落率 -14%					
配当金	89	円	規模	中型	株	③赤字履歴 ×					
配当利回り	2.96	%	決算月	2	月	30日時騰落率 0.10%					
(NISA補正)	3.76	%	株主優待			2020.3月月足チャート					
4月20日 時点株価							有 株以上				

割安判定

△ 6 点

◎ : 12・11・10 ○ : 9・8・7 △ : 6・5・4 × : 3・2・1・0

月足RSI 56

PER 11.9 5年平均 9.85 5年平均より 高い

40未満	3	◎
40以上50未満	2	○
50以上60未満	1	△
60以上	0	×

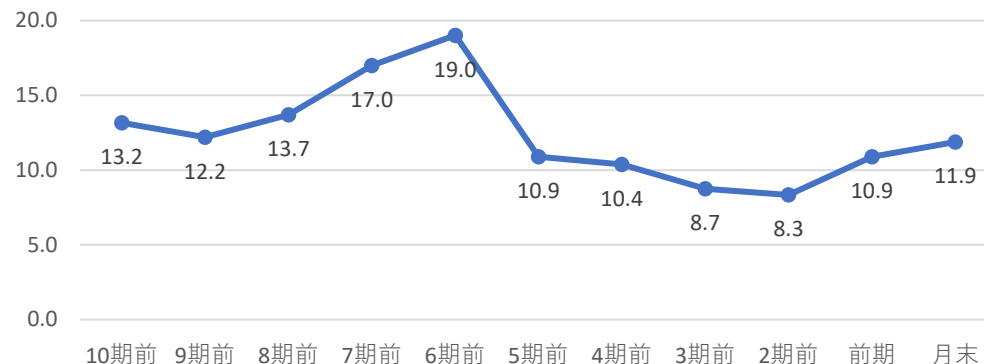

直近10年で最も低い 3点 ◎ 直近10年での低さ 6

判定 1

直近10年で2・3番目	2点	○	判定 0
直近10年で4・5番目	1点	△	
直近10年で5番目以降	0点	×	
直近10年で最も低い	3点	◎	

PBR 0.80 5年平均 0.99 5年平均より 低い

ミックス 9.50 5年平均 9.73 5年平均より 低い

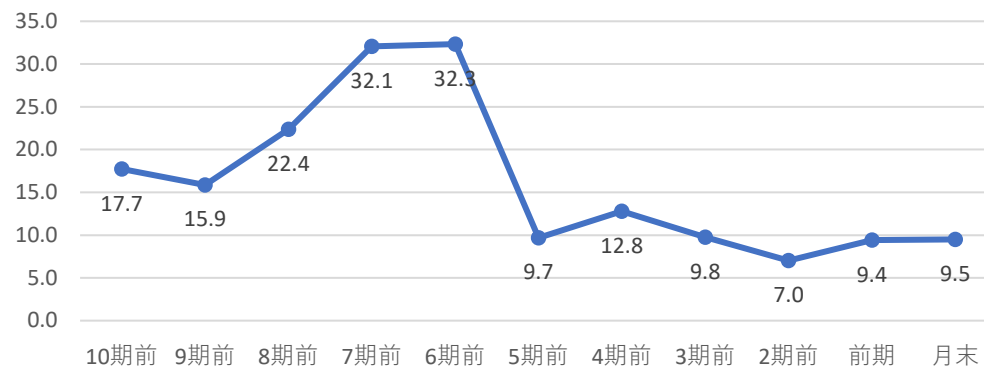
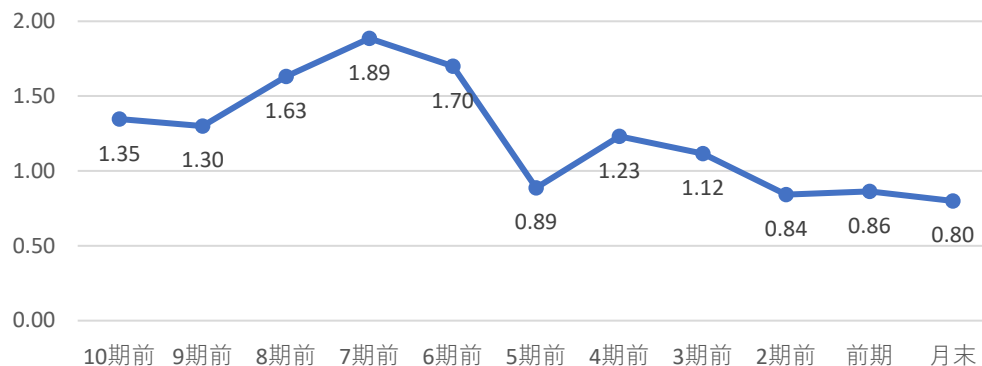

直近10年で最も低い 3点 ◎ 直近10年での低さ 1

判定 3

直近10年で最も低い 3点 ◎ 直近10年での低さ 3

直近10年で2・3番目	2点	○	判定 2
直近10年で4・5番目	1点	△	
直近10年で5番目以降	0点	×	
直近10年で最も低い	3点	◎	

配当判定



11

点

◎ : 12・11・10 ○ : 9・8・7・6 △ : 5・4・3 × : 2・1・0

配当金・配当性向推移 | 増配 3点 維持 2点 減配 0点

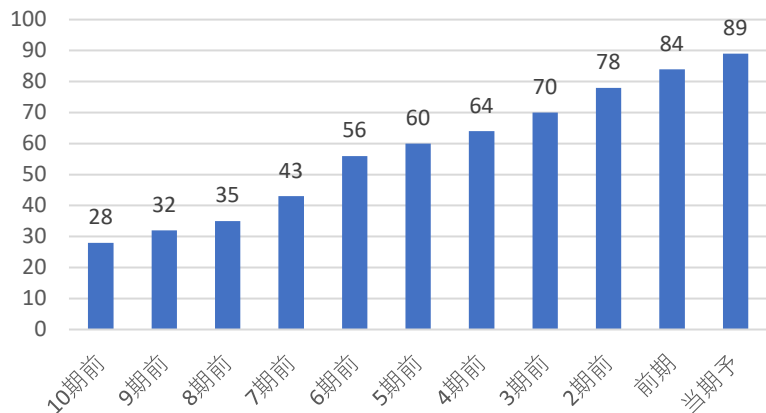

配当利回り推移

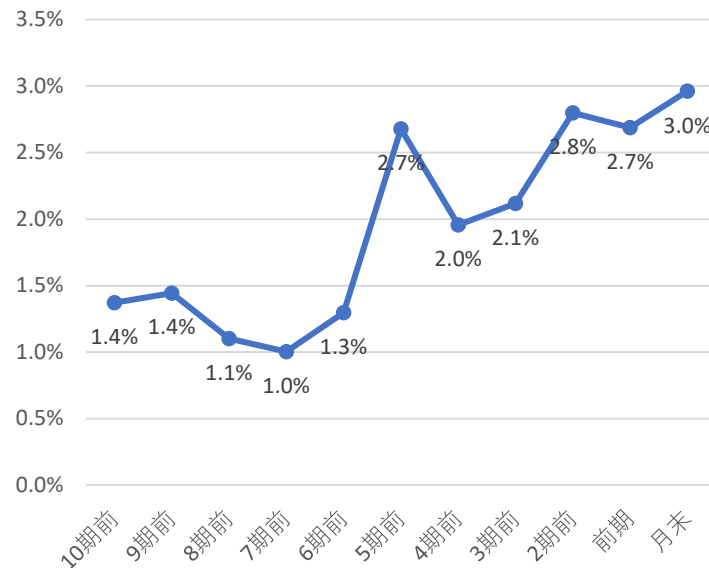

株主優待

株主優待は下記の通りだよ！

500 株で 自社製品
3,000 円相当

保有株数 100 株以上
自社製品を優待価格で購入可能 2・8月
保有株数 500 株以上
自社製品 3,000 円相当 2月
保有株数 2,000 株以上
国産牛or国産豚肉
10,000 円相当 2月

直近 10 期の増配率

3.2 倍

判
定

◎
3

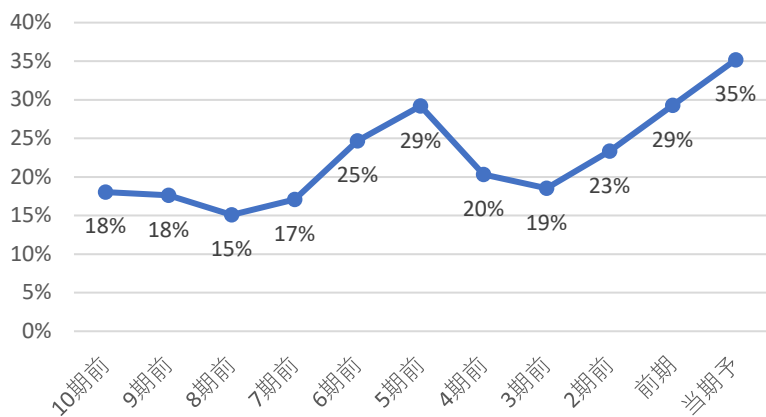

直近10年で最も高配当 3 ◎
直近10年で2・3番目 2 ○
直近10年で4・5番目 1 △
直近10年で5番目以降 0 ×

直近10年で

1 番目の配当利回り

判
定

◎
3

コナショック時利回り 2.68%

現在利回り 2.96%

コナショックより利回り 高い

5年平均利回り 2.4%

5年平均利回りより 高い

判
定

◎
2

30%未満 3 ◎
30-50% 2 ○
50-70% 1 △
70%以上 0 ×

判
定

○
2

優待利回り(最低)

0.20%

判
定

○
1

業績・財務判定

△ 3 点

◎: 9・8 ○: 7・6・5 △: 4・3 ×: 2・1・0

売上高・営業利益率・営業利益・純利益推移

☑ 売上高前年比 5% 営業利益率前年比 -0.40%

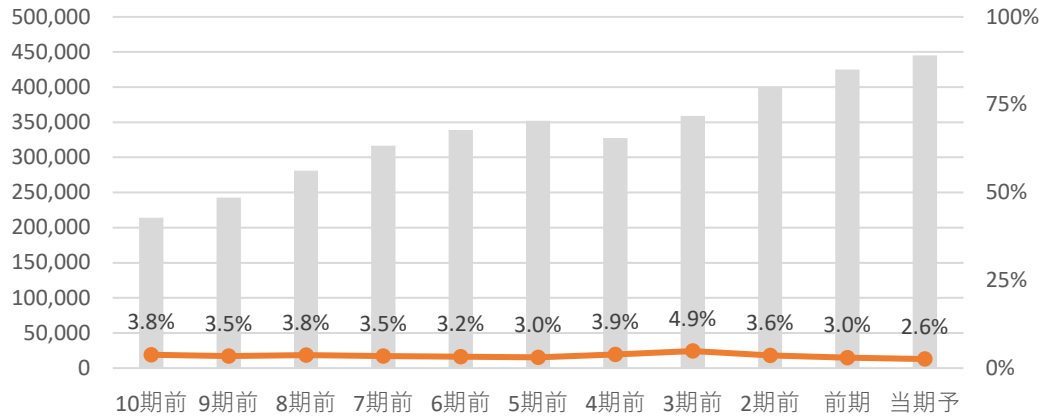

☑ 営業利益前年比 -9.3% 純利益前年比 -11.8%

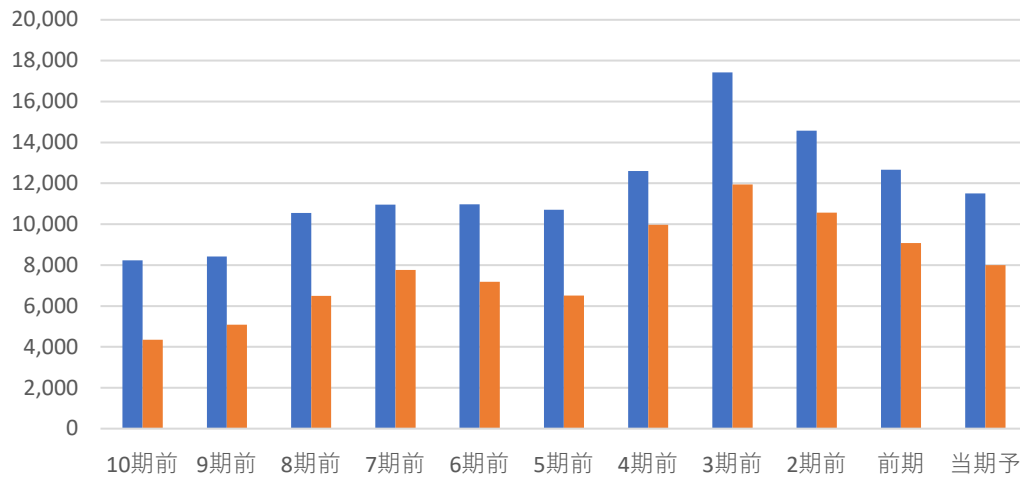

全て上昇	3	◎
2つ上昇	2	○
1つ上昇	1	△
全て減少	0	×

判定 △ 1

EPS推移

☑ EPS前年比 -11.9% 5年平均比 -17%

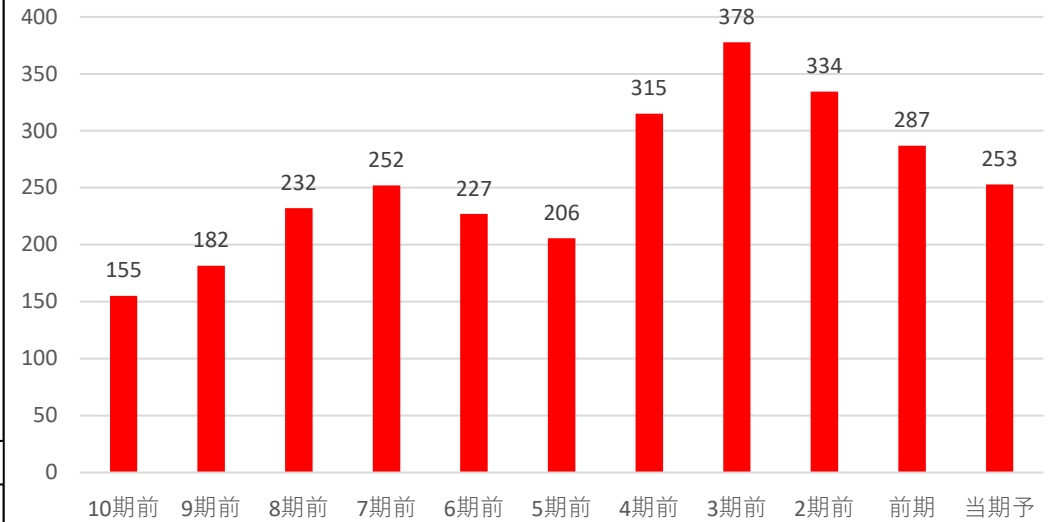

前年・5年平均両方より上昇	3	◎
どちらかより上昇	2	○
両方より減少	0	×

判定 × 0

自己資本比率

☑ 自己資本比率は50%以上で好財務企業だね!

自己資本比率 53.00%

70%以上	3	◎
50%以上70%未満	2	○
30%以上50%未満	1	△
30%未満	0	×

判定 ○ 2

コード	2602	銘柄名	日清オイリオグループ	業種	食料品	分類	超DF	規模	中型		
総合判定							備考欄				
<p>総合判定</p> <p>業績・財務判定</p> <p>配当判定</p>							業種純利益				
							割安判定	0	連続増配	3期	連続
							配当判定	3	非減配	25期	連続
							業績・財務判定	2	直近25期の赤字回数	2	
							判定	割安	○	株主還元方針	
◎ : 9・8 ○ : 7・6・5 △ : 4・3 × : 2・1・0							配当性向	40% 目安			
事業概要							ディフェンシブ銘柄条件				
食用油大手。日清、リノール、ニッコーが統合。家庭用高シェア。美容、健康、介護食品も。							株探より引用	①減配履歴	○		
企業情報							②リマン時騰落率	24%			
株価	4,965	円	時価総額	3,000	億円未満		③赤字履歴	×			
配当金	150	円	規模	中型	株	株主優待	10ヶ月時騰落率	9%			
配当利回り (NISA補正)	3.02 3.82	%	決算月	3	月	有株以上 100株以上	2020.3月月足チャート				
4月20日 時点株価							ごま油カルテル問題				

割安判定			× 1 点			◎ : 12・11・10 ○ : 9・8・7 △ : 6・5・4 × : 3・2・1・0							
月足RSI	82		PER	11.9	5年平均	11.83	5年平均より 高い						
40未満	3	◎											
40以上50未満	2	○											
50以上60未満	1	△											
60以上	0	×											
			判定		×	判定		△	判定		1		
			0				0						
PBR	0.92	5年平均	0.73	5年平均より 高い				ミックス	10.98	5年平均	8.82	5年平均より 高い	
直近10年で最も低い	3点	◎	直近10年での低さ		11	直近10年で最も低い	3点	◎	直近10年での低さ		7		
直近10年で2・3番目	2点	○	判定		×	直近10年で2・3番目	2点	○	判定		×		
直近10年で4・5番目	1点	△	0				直近10年で4・5番目	1点	△	0			
直近10年で5番目以降	0点	×					直近10年で5番目以降	0点	×				

配当判定		◎	10	点	◎ : 12・11・10 ○ : 9・8・7・6 △ : 5・4・3 × : 2・1・0												
配当金・配当性向推移 増配3点 維持2点 減配0点			配当利回り推移			株主優待											
						株主優待は下記の通りだよ！ 100株で 1,500円相当											
直近10期の増配率		判定	◎														
3.0倍							3										
			直近10年で最も高配当		3 ◎												
		直近10年で2・3番目		2 ○													
		直近10年で4・5番目		1 △													
		直近10年で5番目以降		0 ×													
			直近10年で		判定 ○												
			3番目の配当利回り		2												
			コナショック時利回り 2.19%														
			現在利回り 3.02%														
			コナショックより利回り 高い														
			5年平均利回り 2.8%		判定 ◎												
			5年平均利回りより 高い		2												
<table border="1"> <tr> <td>30%未満</td> <td>3</td> <td>◎</td> </tr> <tr> <td>30-50%</td> <td>2</td> <td>○</td> </tr> <tr> <td>50-70%</td> <td>1</td> <td>△</td> </tr> <tr> <td>70%以上</td> <td>0</td> <td>×</td> </tr> </table>			30%未満	3	◎	30-50%	2	○	50-70%	1	△	70%以上	0	×	判定		○
30%未満	3	◎															
30-50%	2	○															
50-70%	1	△															
70%以上	0	×															
			優待利回り(最低)		判定 ○												
			0.30%		1												

業績・財務判定 ○ 6 点

◎: 9・8 ○: 7・6・5 △: 4・3 ×: 2・1・0

売上高・営業利益率・営業利益・純利益推移

☑ 売上高前年比 -8% 営業利益率前年比 1.11%

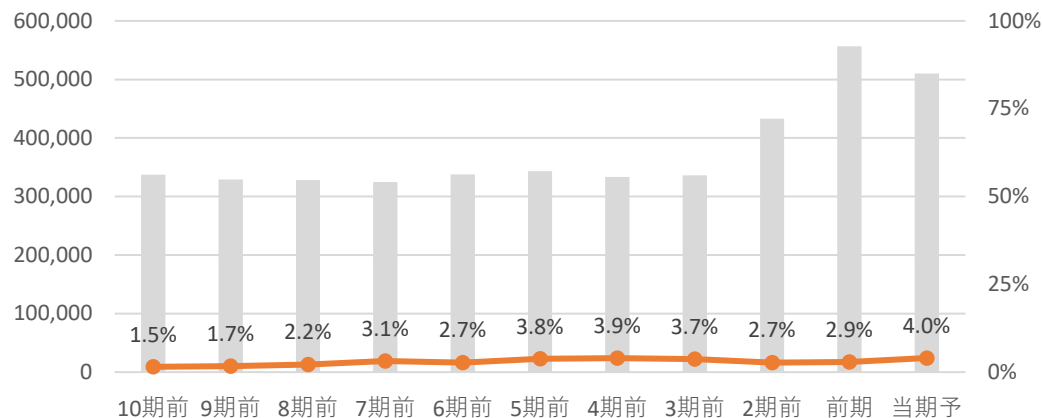

☑ 営業利益前年比 26.7% 純利益前年比 21.0%

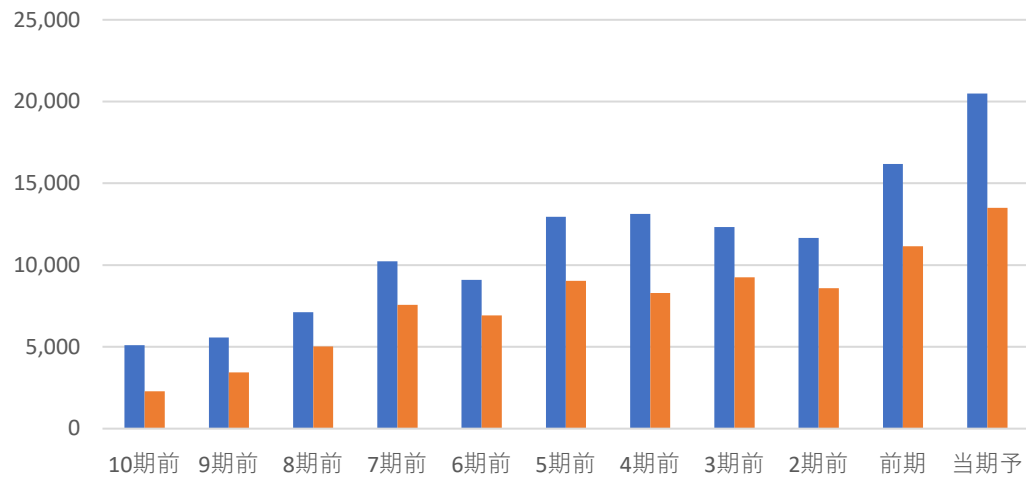

全て上昇	3	◎
2つ上昇	2	○
1つ上昇	1	△
全て減少	0	×

判定 ○ 2

EPS推移

☑ EPS前年比 21.0% 5年平均比 49%

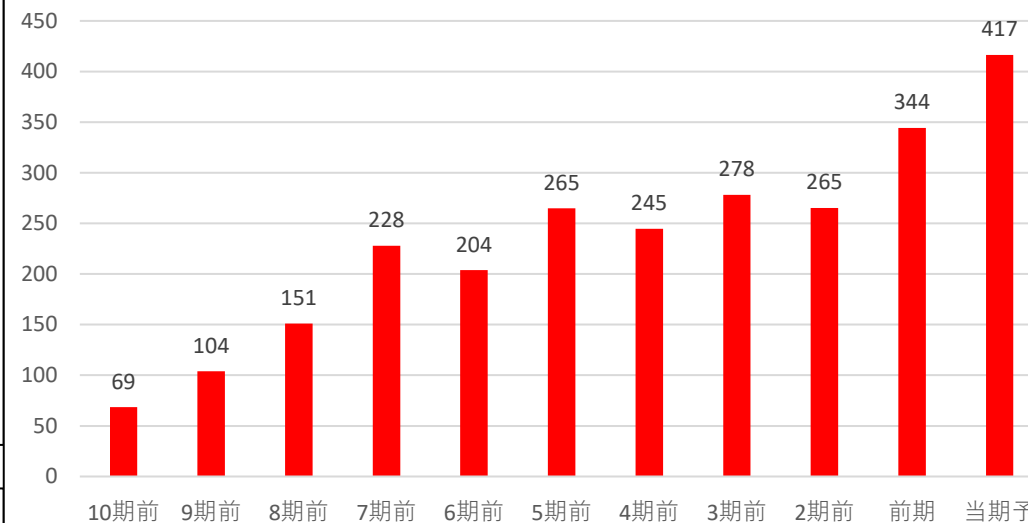

前年・5年平均両方より上昇	3	◎
どちらかより上昇	2	○
両方より減少	0	×

判定 ◎ 3

自己資本比率

☑ 自己資本比率は50%未満で財務面に少し不安があるね!

自己資本比率 44.80%

70%以上	3	◎
50%以上70%未満	2	○
30%以上50%未満	1	△
30%未満	0	×

判定 △ 1

コード	2809	銘柄名	キューピー	業種	食料品	分類	超DF	規模	大型	
総合判定							備考欄			
<p>総合判定</p> <p>割安判定</p> <p>3</p> <p>2</p> <p>1</p> <p>0</p> <p>業績・財務判定</p> <p>配当判定</p>							割安判定	0	業種純利益	
							配当判定	1	連続増配	
							業績・財務判定	3	非減配	
							判定	イ マ イ チ	△	33期
							※普通配当			
							直近25期の赤字回数	1		
							株主還元方針			
							1株配当45円以上			
							配当性向	35%以上		
事業概要							ディフェンシブ銘柄条件			
マヨネーズ・ドレッシング最大手。サラダ・惣菜も。医・介護食やファインケミカルにも展開。							株探より引用	①減配履歴	○	
								②リマン時騰落率	6%	
企業情報								③赤字履歴	×	
株価	3,064	円	時価総額	3,000	億円以上					
配当金	50	円	規模	大型	株	株主優待		30日時騰落率		
配当利回り (NISA補正)	1.63 2.43	%	決算月	11	月	有株以上		2020.3月月足チャート		
4月20日 時点株価							4月5日 上方修正			

割安判定			× 0 点			◎ : 12・11・10 ○ : 9・8・7 △ : 6・5・4 × : 3・2・1・0																																																					
月足RSI	65		PER	24.5	5年平均	22.38	5年平均より 高い																																																				
40未満	3	◎	<table border="1"> <caption>PER 10期前～月末</caption> <tr><th>期前</th><td>10期前</td><td>9期前</td><td>8期前</td><td>7期前</td><td>6期前</td><td>5期前</td><td>4期前</td><td>3期前</td><td>2期前</td><td>前期</td><td>月末</td></tr> <tr><th>値</th><td>21.9</td><td>26.4</td><td>23.8</td><td>23.8</td><td>22.1</td><td>18.6</td><td>26.8</td><td>18.0</td><td>21.2</td><td>27.2</td><td>24.5</td></tr> </table>								期前	10期前	9期前	8期前	7期前	6期前	5期前	4期前	3期前	2期前	前期	月末	値	21.9	26.4	23.8	23.8	22.1	18.6	26.8	18.0	21.2	27.2	24.5																									
期前	10期前	9期前	8期前	7期前	6期前	5期前	4期前	3期前	2期前	前期	月末																																																
値	21.9	26.4	23.8	23.8	22.1	18.6	26.8	18.0	21.2	27.2	24.5																																																
40以上50未満	2	○	判 定 0	×	直近10年で最も低い 3点 ◎ 直近10年での低さ 8																																																						
50以上60未満	1	△			判 定 0	×	直近10年で2・3番目 2点 ○																																																				
60以上	0	×					直近10年で4・5番目 1点 △																																																				
							直近10年で5番目以降 0点 ×																																																				
PBR	1.50	5年平均	1.33	5年平均より 高い				ミックス	36.71	5年平均	29.51	5年平均より 高い																																															
<table border="1"> <caption>PBR 10期前～月末</caption> <tr><th>期前</th><td>10期前</td><td>9期前</td><td>8期前</td><td>7期前</td><td>6期前</td><td>5期前</td><td>4期前</td><td>3期前</td><td>2期前</td><td>前期</td><td>月末</td></tr> <tr><th>値</th><td>1.5</td><td>2.1</td><td>1.9</td><td>1.9</td><td>1.7</td><td>1.5</td><td>1.3</td><td>1.3</td><td>1.3</td><td>1.3</td><td>1.50</td></tr> </table>						期前	10期前	9期前	8期前	7期前	6期前	5期前	4期前	3期前	2期前	前期	月末	値	1.5	2.1	1.9	1.9	1.7	1.5	1.3	1.3	1.3	1.3	1.50	<table border="1"> <caption>ミックス 10期前～月末</caption> <tr><th>期前</th><td>10期前</td><td>9期前</td><td>8期前</td><td>7期前</td><td>6期前</td><td>5期前</td><td>4期前</td><td>3期前</td><td>2期前</td><td>前期</td><td>月末</td></tr> <tr><th>値</th><td>33.1</td><td>55.5</td><td>45.3</td><td>44.6</td><td>38.4</td><td>27.5</td><td>34.9</td><td>23.6</td><td>26.9</td><td>34.6</td><td>36.7</td></tr> </table>						期前	10期前	9期前	8期前	7期前	6期前	5期前	4期前	3期前	2期前	前期	月末	値	33.1	55.5	45.3	44.6	38.4	27.5	34.9	23.6	26.9	34.6	36.7
期前	10期前	9期前	8期前	7期前	6期前	5期前	4期前	3期前	2期前	前期	月末																																																
値	1.5	2.1	1.9	1.9	1.7	1.5	1.3	1.3	1.3	1.3	1.50																																																
期前	10期前	9期前	8期前	7期前	6期前	5期前	4期前	3期前	2期前	前期	月末																																																
値	33.1	55.5	45.3	44.6	38.4	27.5	34.9	23.6	26.9	34.6	36.7																																																
直近10年で最も低い 3点 ◎ 直近10年での低さ 6						判 定 0	×	直近10年で最も低い 3点 ◎ 直近10年での低さ 7																																																			
直近10年で2・3番目 2点 ○								判 定 0	×	直近10年で2・3番目 2点 ○																																																	
直近10年で4・5番目 1点 △										直近10年で4・5番目 1点 △																																																	
直近10年で5番目以降 0点 ×										直近10年で5番目以降 0点 ×																																																	

配当判定 △ 5 点			◎ : 12・11・10 ○ : 9・8・7・6 △ : 5・4・3 × : 2・1・0																																																		
配当金・配当性向推移 増配3点 維持2点 減配0点			配当利回り推移			株主優待																																															
						株主優待は下記の通りだよ！ 100株で 自社製品 1,000円相当 半年以上保有																																															
直近10期の増配率		判 定	○ 2			<table border="0"> <tr> <td>保有株数</td> <td>100株以上</td> <td></td> <td></td> <td></td> </tr> <tr> <td>保有期間</td> <td>3年以上</td> <td></td> <td></td> <td></td> </tr> <tr> <td>自社製品</td> <td>1500円相当</td> <td></td> <td></td> <td></td> </tr> <tr> <td>保有株数</td> <td>500株以上</td> <td></td> <td></td> <td></td> </tr> <tr> <td>保有期間</td> <td>0.5年以上</td> <td></td> <td></td> <td></td> </tr> <tr> <td>自社製品</td> <td>3000円相当</td> <td></td> <td></td> <td></td> </tr> <tr> <td>保有株数</td> <td>500株以上</td> <td></td> <td></td> <td></td> </tr> <tr> <td>保有期間</td> <td>3年以上</td> <td></td> <td></td> <td></td> </tr> <tr> <td>自社製品</td> <td>5000円相当</td> <td></td> <td></td> <td></td> </tr> </table>			保有株数	100株以上				保有期間	3年以上				自社製品	1500円相当				保有株数	500株以上				保有期間	0.5年以上				自社製品	3000円相当				保有株数	500株以上				保有期間	3年以上				自社製品	5000円相当			
保有株数	100株以上																																																				
保有期間	3年以上																																																				
自社製品	1500円相当																																																				
保有株数	500株以上																																																				
保有期間	0.5年以上																																																				
自社製品	3000円相当																																																				
保有株数	500株以上																																																				
保有期間	3年以上																																																				
自社製品	5000円相当																																																				
2.2倍																																																					
			<table border="0"> <tr> <td>直近10年で最も高配当</td> <td>3</td> <td>◎</td> </tr> <tr> <td>直近10年で2・3番目</td> <td>2</td> <td>○</td> </tr> <tr> <td>直近10年で4・5番目</td> <td>1</td> <td>△</td> </tr> <tr> <td>直近10年で5番目以降</td> <td>0</td> <td>×</td> </tr> </table>			直近10年で最も高配当	3	◎	直近10年で2・3番目	2	○	直近10年で4・5番目	1	△	直近10年で5番目以降	0	×																																				
直近10年で最も高配当	3	◎																																																			
直近10年で2・3番目	2	○																																																			
直近10年で4・5番目	1	△																																																			
直近10年で5番目以降	0	×																																																			
<table border="0"> <tr> <td>30%未満</td> <td>3</td> <td>◎</td> </tr> <tr> <td>30-50%</td> <td>2</td> <td>○</td> </tr> <tr> <td>50-70%</td> <td>1</td> <td>△</td> </tr> <tr> <td>70%以上</td> <td>0</td> <td>×</td> </tr> </table>			30%未満	3	◎	30-50%	2	○	50-70%	1	△	70%以上	0	×	<table border="0"> <tr> <td>直近10年で</td> <td>判</td> <td>×</td> </tr> <tr> <td>6番目の配当利回り</td> <td>定</td> <td>0</td> </tr> </table>			直近10年で	判	×	6番目の配当利回り	定	0																														
30%未満	3	◎																																																			
30-50%	2	○																																																			
50-70%	1	△																																																			
70%以上	0	×																																																			
直近10年で	判	×																																																			
6番目の配当利回り	定	0																																																			
<table border="0"> <tr> <td>コナショック時利回り</td> <td>2.08%</td> </tr> <tr> <td>現在利回り</td> <td>1.63%</td> </tr> <tr> <td>コナショックより利回り</td> <td>低い</td> </tr> <tr> <td>5年平均利回り</td> <td>1.9%</td> </tr> <tr> <td>5年平均利回りより</td> <td>低い</td> </tr> </table>			コナショック時利回り	2.08%	現在利回り	1.63%	コナショックより利回り	低い	5年平均利回り	1.9%	5年平均利回りより	低い	<table border="0"> <tr> <td>判</td> <td>×</td> </tr> <tr> <td>定</td> <td>0</td> </tr> </table>			判	×	定	0																																		
コナショック時利回り	2.08%																																																				
現在利回り	1.63%																																																				
コナショックより利回り	低い																																																				
5年平均利回り	1.9%																																																				
5年平均利回りより	低い																																																				
判	×																																																				
定	0																																																				
<table border="0"> <tr> <td>判</td> <td>○</td> </tr> <tr> <td>定</td> <td>2</td> </tr> </table>			判	○	定	2	<table border="0"> <tr> <td>優待利回り(最低)</td> <td>判</td> <td>○</td> </tr> <tr> <td>0.33%</td> <td>定</td> <td>1</td> </tr> </table>			優待利回り(最低)	判	○	0.33%	定	1																																						
判	○																																																				
定	2																																																				
優待利回り(最低)	判	○																																																			
0.33%	定	1																																																			

業績・財務判定

◎ 8 点

◎ : 9・8 ○ : 7・6・5 △ : 4・3 × : 2・1・0

売上高・営業利益率・営業利益・純利益推移

☑ 売上高前年比 5% 営業利益率前年比 2.13%

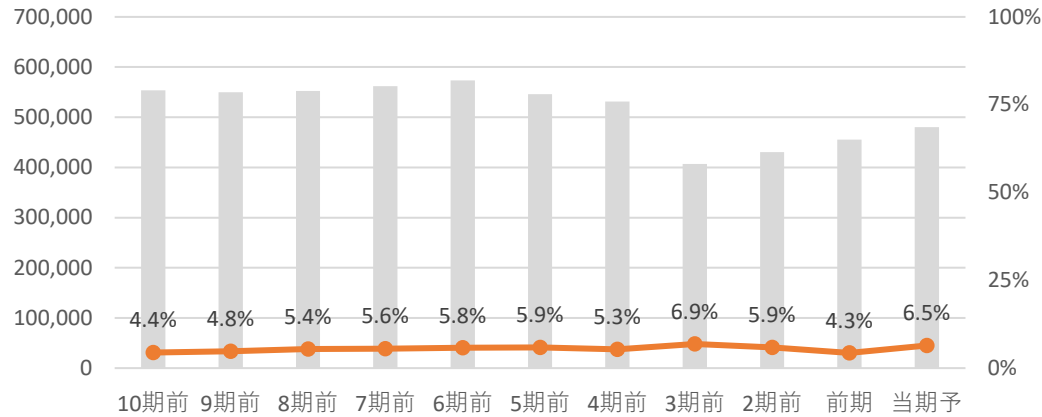

☑ 営業利益前年比 57.4% 純利益前年比 32.1%

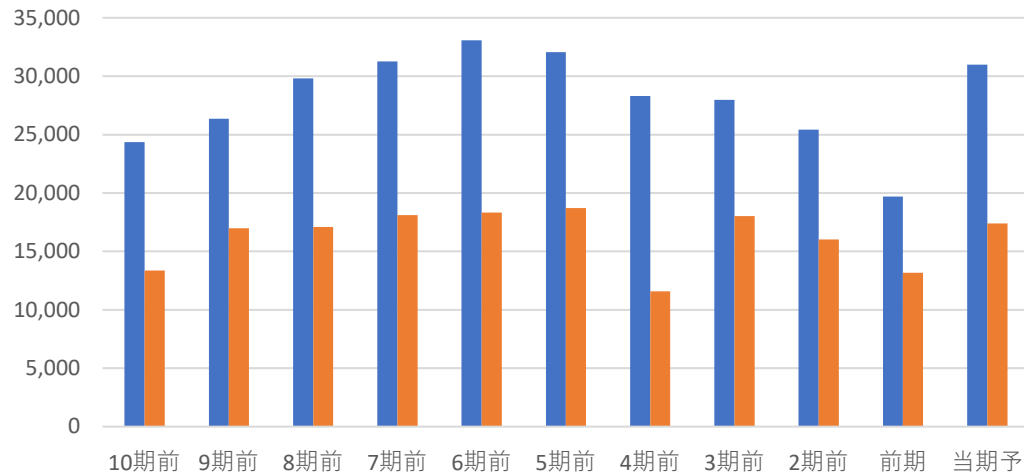

全て上昇	3	◎
2つ上昇	2	○
1つ上昇	1	△
全て減少	0	×

判定 ◎ 3

EPS推移

☑ EPS前年比 32.1% 5年平均比 14%

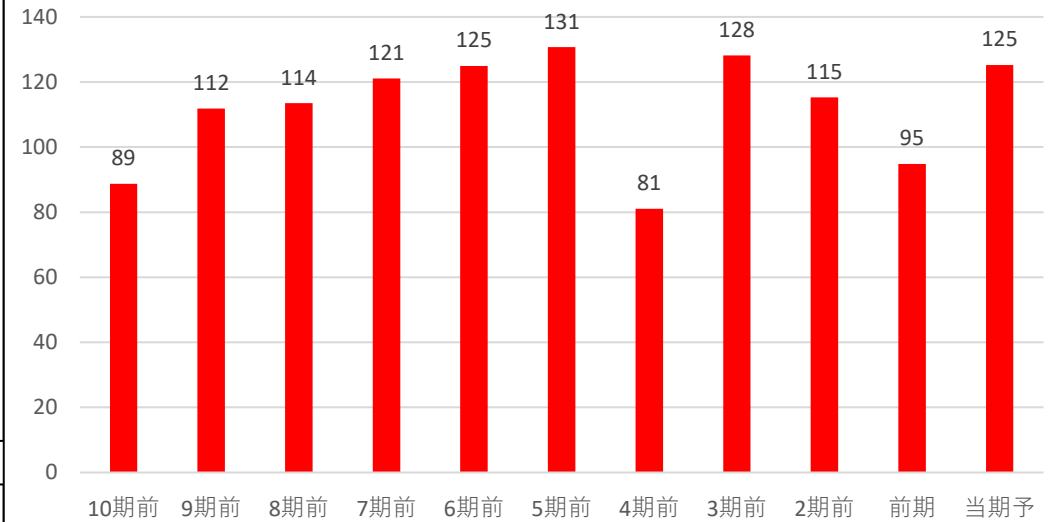

前年・5年平均両方より上昇	3	◎
どちらかより上昇	2	○
両方より減少	0	×

判定 ◎ 3

自己資本比率

☑ 自己資本比率は50%以上で好財務企業だね!

自己資本比率 68.70%

70%以上	3	◎
50%以上70%未満	2	○
30%以上50%未満	1	△
30%未満	0	×

判定 ○ 2

コード	2802	銘柄名	味の素	業種	食料品業	分類	ディフェンブ	規模	大型		
総合判定							備考欄				
<p>総合判定</p> <p>業績・財務判定</p> <p>配当判定</p>							割安判定		0	業種純利益	
							配当判定		2	連続増配	
							業績・財務判定		2	4期連続	
							判定		イ マ イ チ	△	25期連続
							直近25期の赤字回数		2		
							株主還元方針				
							累進配当 (中経計画)				
							総還元性向		50%		
							2030.3月期迄				
事業概要							ディフェンブ銘柄条件				
総合食品会社で調味料首位。医薬品や飼料など多角展開。M&Aに意欲。							株探より引用				
							①減配履歴		○		
							②リマン時騰落率		-24%		
							③赤字履歴		×		
企業情報											
株価		5,372	円	時価総額		3兆円以上					
配当金		74	円	規模		大型株	株主優待				
配当利回り (NISA補正)		1.38 2.17	%	決算月		3月	有株以上				
							30日時騰落率		11%		
							2020.3月月足チャート				
4月20日 時点株価							https://www.ajinomoto.co.jp/company/jp/ir/event/medium_term/main/012/teaserItems1/0/linkList/00/link/2030%20Roadmap%				

割安判定			×	0	点	◎ : 12・11・10 ○ : 9・8・7 △ : 6・5・4 × : 3・2・1・0						
月足RSI	62					PER	27.7	5年平均	32.69	5年平均より	低い	
40未満	3	◎										
40以上50未満	2	○										
50以上60未満	1	△										
60以上	0	×										
						直近10年で最も低い	3点	◎	直近10年での低さ	8		
						直近10年で2・3番目	2点	○	判定	×		
						直近10年で4・5番目	1点	△	判定	0		
						直近10年で5番目以降	0点	×	判定	0		
PBR	3.44	5年平均	2.38	5年平均より		高い	ミックス	95.55	5年平均	73.81	5年平均より	高い
						直近10年で最も低い	3点	◎	直近10年での低さ	11		
						直近10年で2・3番目	2点	○	判定	×		
						直近10年で4・5番目	1点	△	判定	0		
						直近10年で5番目以降	0点	×	判定	0		

配当判定

○ 6 点

◎ : 12・11・10 ○ : 9・8・7・6 △ : 5・4・3 × : 2・1・0

配当金・配当性向推移 | 増配3点 維持2点 減配0点

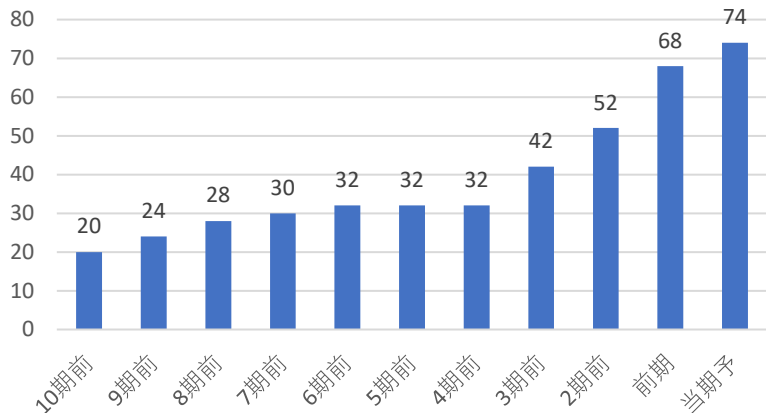

配当利回り推移

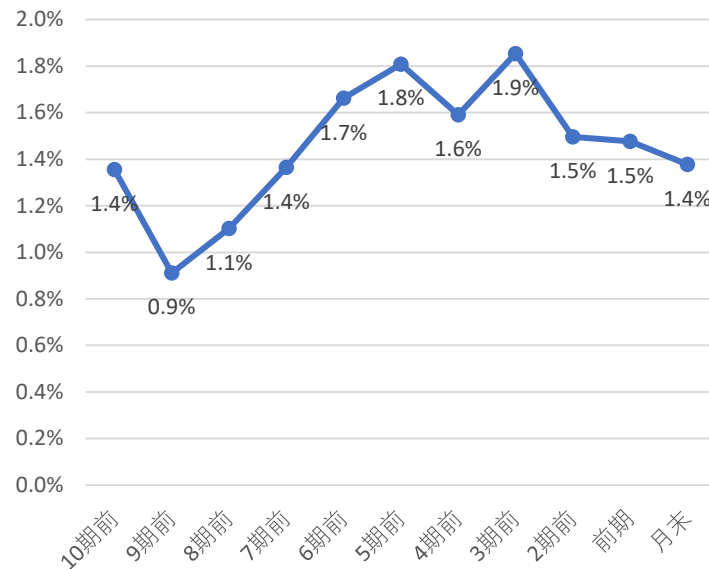

株主優待

株主優待は下記の通りだよ！

- 100株でグループ商品 1,500円相当
保有期間 0.5年以上
- 500株でグループ商品 3,000円相当
保有期間 0.5年以上
- 1,000株でグループ商品 4,000円相当
保有期間 0.5年以上
- 1,000株でグループ商品 7,000円相当
保有期間 3年以上

直近10期の増配率

3.7倍

判定

◎
3

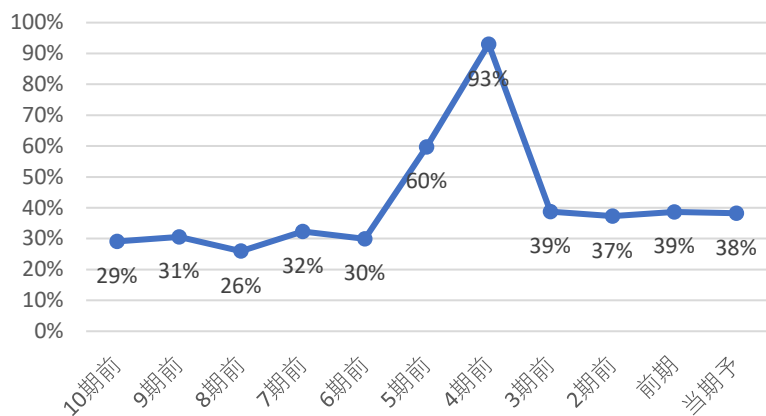

直近10年で最も高配当 3 ◎
 直近10年で2・3番目 2 ○
 直近10年で4・5番目 1 △
 直近10年で5番目以降 0 ×

直近10年で

7番目の配当利回り

判定

×
0

コナショック時利回り 1.59%

現在利回り 1.38%

コナショックより利回り 低い

5年平均利回り 1.6%

5年平均利回りより 低い

判定

×
0

30%未満	3	◎
30-50%	2	○
50-70%	1	△
70%以上	0	×

判定

○
2

優待利回り(最低)

0.28%

判定

○
1

業績・財務判定 ○ 7 点

◎: 9・8 ○: 7・6・5 △: 4・3 ×: 2・1・0

売上高・営業利益率・営業利益・純利益推移

☑ 売上高前年比 8% 営業利益率前年比 -0.38%

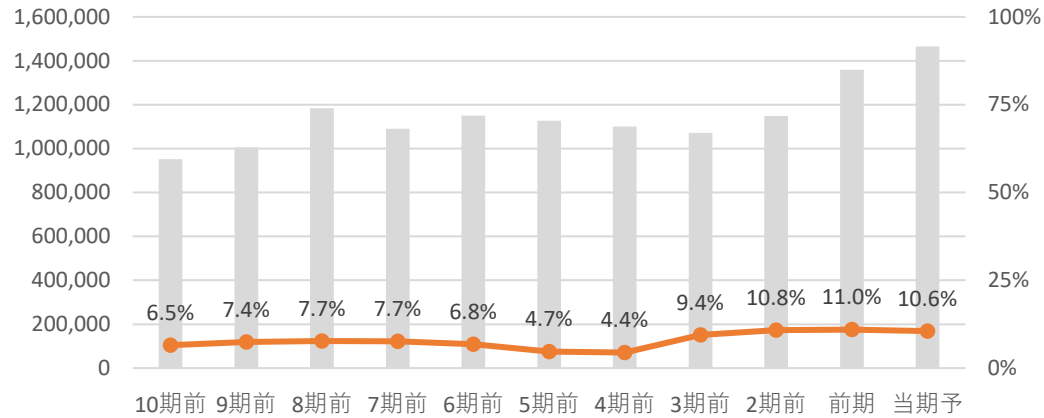

☑ 営業利益前年比 4.0% 純利益前年比 6.3%

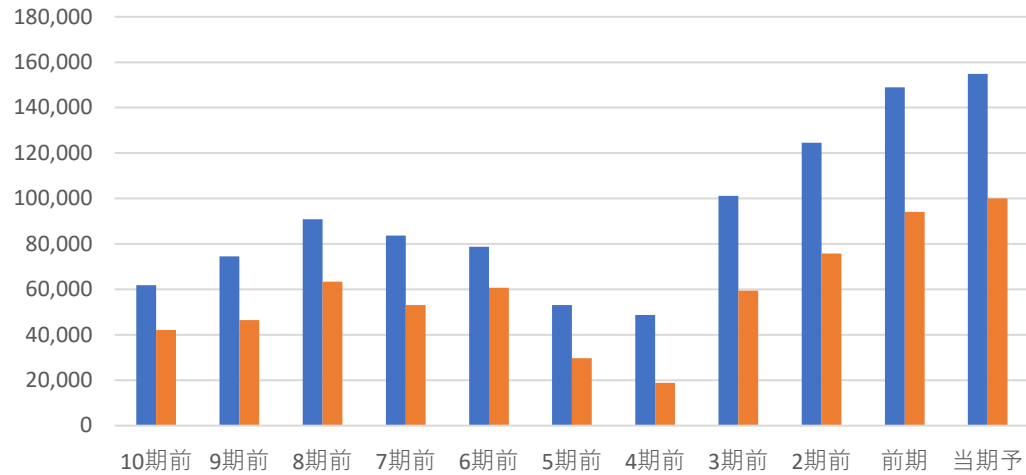

全て上昇 3 ◎
 2つ上昇 2 ○
 1つ上昇 1 △
 全て減少 0 ×

判定 ◎ **3**

EPS推移

☑ EPS前年比 10.0% 5年平均比 89%

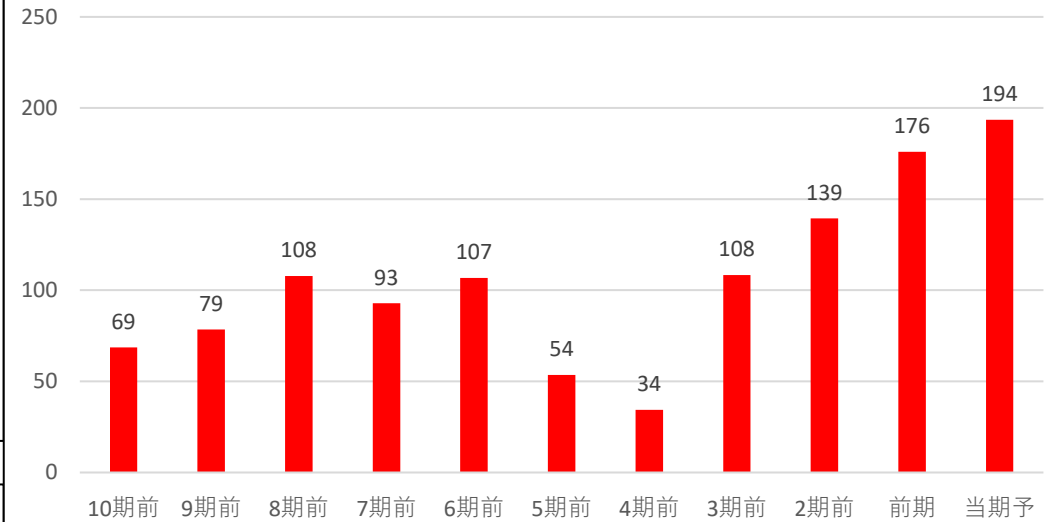

前年・5年平均両方より上昇 3 ◎
 どちらかより上昇 2 ○
 両方より減少 0 ×

判定 ◎ **3**

自己資本比率

☑ 自己資本比率は50%未満で財務面に少し不安があるね!

自己資本比率 **45.10%**

70%以上 3 ◎
 50%以上70%未満 2 ○
 30%以上50%未満 1 △
 30%未満 0 ×

判定 △ **1**