

コード	5334	銘柄名	日本特殊陶業	業種	ガラス土石	分類	景気敏感	規模	大型	
総合判定							備考欄			
<p>総合判定</p> <p>割安判定</p> <p>3</p> <p>2</p> <p>1</p> <p>0</p> <p>業績・財務判定</p> <p>配当判定</p>							割安判定	0	ガラス土石 業種純利益	1
							配当判定	1	世界トップクラス	
							業績・財務判定	3	連続増配	
							判定	イ マ イ チ	△	期 連続
									4	直近25期の赤字回数
<p>◎：9・8</p> <p>○：7・6・5</p> <p>△：4・3</p> <p>×：2・1・0</p>							株主還元方針			
事業概要							ディフェンシブ銘柄条件			
碍子世界最大手。セラミック技術で多角化。排気ガス用ハニカムに強み。NAS電池も。							株探より引用	①減配履歴 ×		
企業情報							②リマン時騰落率 -63%			
株価	5,017	円	時価総額	1	兆円未満	③赤字履歴 ×				
配当金	160	円	規模	大型	株	30日時騰落率 -14%				
配当利回り	3.19	%	決算月	3	月	株主優待				
(NISA補正)	3.99	%				無 株以上				
4月20日 時点株価							2020.3月月足チャート			

割安判定			×	0	点	◎ : 12・11・10 ○ : 9・8・7 △ : 6・5・4 × : 3・2・1・0			
月足RSI	84					PER	12.4	5年平均 9.02	5年平均より 高い
40未満	3	◎							
40以上50未満	2	○							
50以上60未満	1	△							
60以上	0	×							
						直近10年で最も低い	3点 ◎	直近10年での低さ	7
						直近10年で2・3番目	2点 ○	判定	×
						直近10年で4・5番目	1点 △		
						直近10年で5番目以降	0点 ×	判定	0
PBR	1.66	5年平均 0.90				ミックス	20.66	5年平均 8.21	5年平均より 高い
直近10年で最も低い	3点 ◎					直近10年で最も低い	3点 ◎	直近10年での低さ	7
直近10年で2・3番目	2点 ○					直近10年で2・3番目	2点 ○	判定	×
直近10年で4・5番目	1点 △					直近10年で4・5番目	1点 △		
直近10年で5番目以降	0点 ×					直近10年で5番目以降	0点 ×	判定	0

配当判定

△

3

点

◎ : 12・11・10 ○ : 9・8・7・6 △ : 5・4・3 × : 2・1・0

配当金・配当性向推移 | 増配3点 維持2点 減配0点

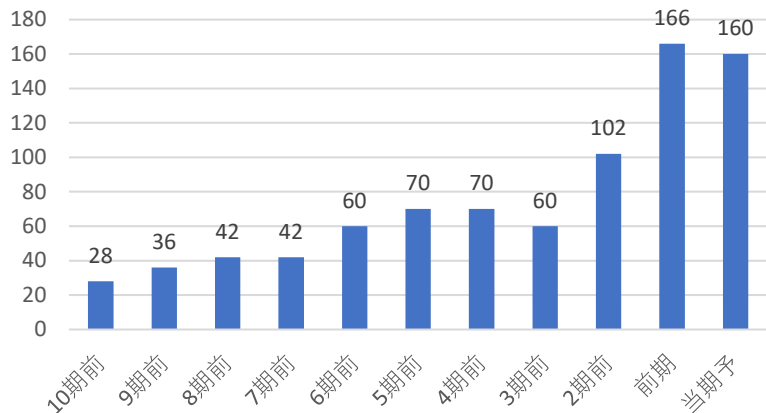

配当利回り推移

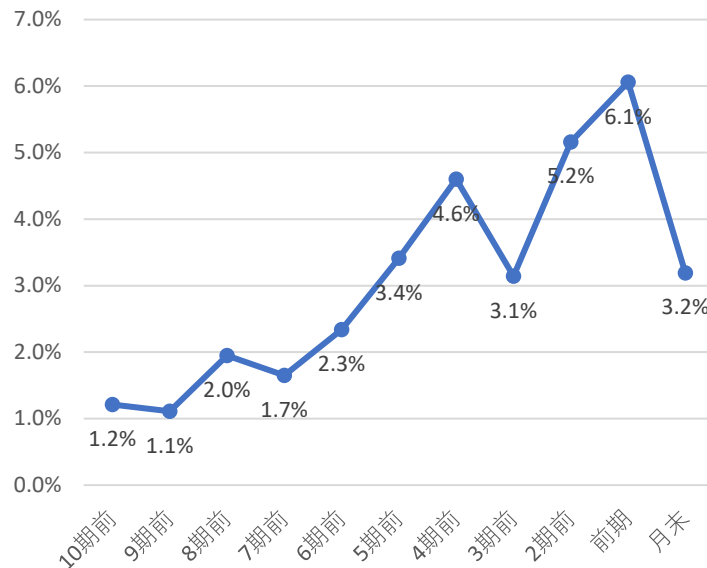

株主優待

株主優待はないよ!
株で
円相当

直近10期の増配率

5.7倍

判定

×
0

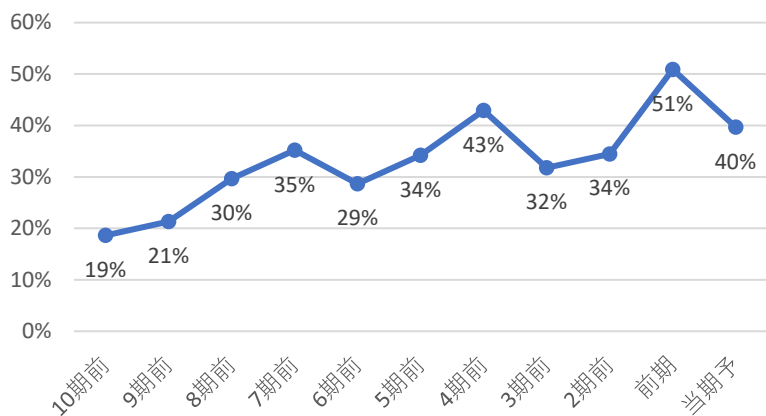

直近10年で最も高配当 3 ◎
直近10年で2・3番目 2 ○
直近10年で4・5番目 1 △
直近10年で5番目以降 0 ×

直近10年で

5番目の配当利回り

判定

△
1

コナショック時利回り 4.60%

現在利回り 3.19%

コナショックより利回り 低い

5年平均利回り 4.5%

5年平均利回りより 低い

30%未満	3	◎
30-50%	2	○
50-70%	1	△
70%以上	0	×

判定

○
2

判定

×
0

優待利回り(最低)

#DIV/0!

判定

×
0

業績・財務判定

◎ 8 点

◎ : 9・8 ○ : 7・6・5 △ : 4・3 × : 2・1・0

売上高・営業利益率・営業利益・純利益推移

☑ 売上高前年比 8% 営業利益率前年比 2.26%

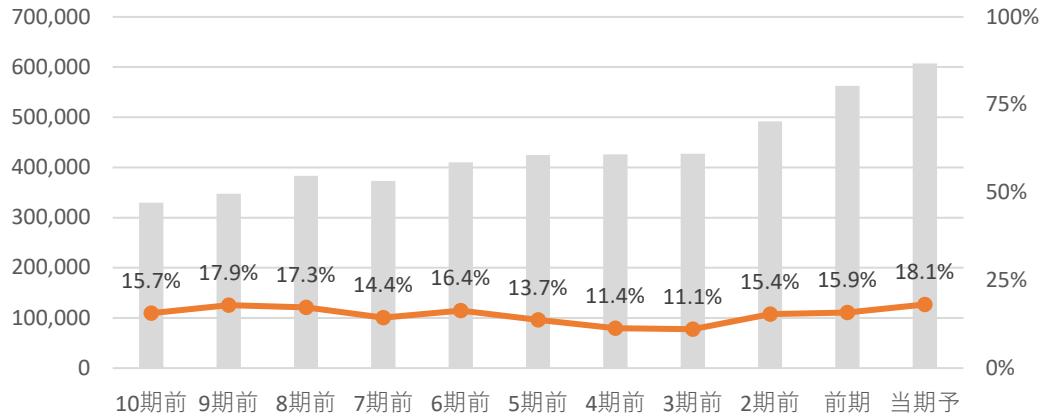

☑ 営業利益前年比 23.3% 純利益前年比 22.2%

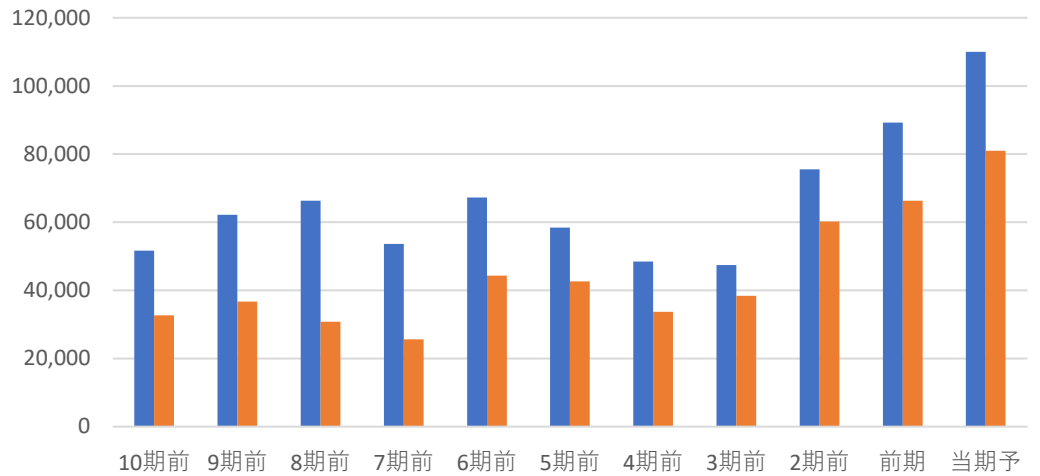

全て上昇 3 ◎
 2つ上昇 2 ○
 1つ上昇 1 △
 全て減少 0 ×

判定 ◎ **3**

EPS推移

☑ EPS前年比 23.6% 5年平均比 71%

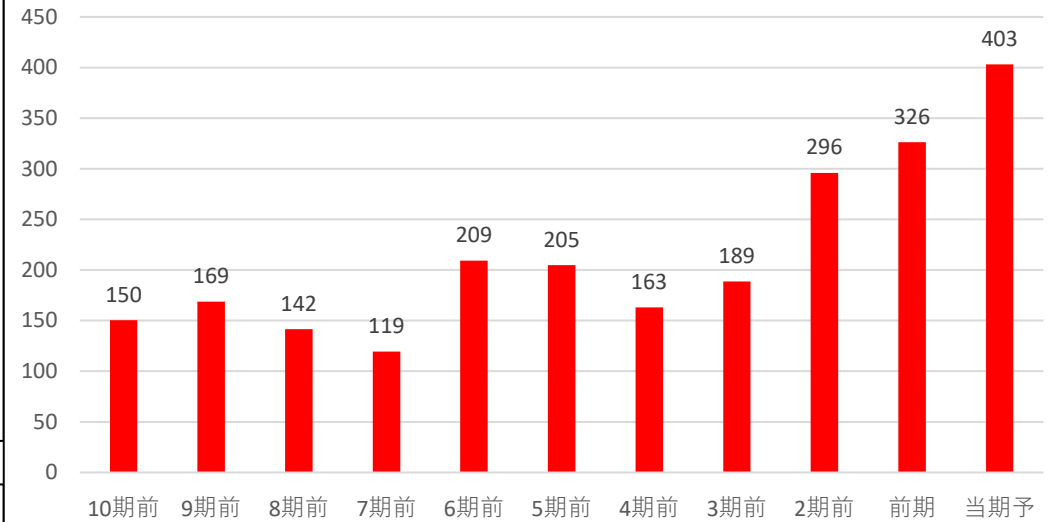

前年・5年平均両方より上昇 3 ◎
 どちらかより上昇 2 ○
 両方より減少 0 ×

判定 ◎ **3**

自己資本比率

☑ 自己資本比率は50%以上で好財務企業だね!

自己資本比率 65.50%

70%以上 3 ◎
 50%以上70%未満 2 ○
 30%以上50%未満 1 △
 30%未満 0 ×

判定 ○ **2**

コード	5333	銘柄名	日本碍子（がいし）	業種	ガラス土石	分類	景気敏感	規模	大型		
総合判定							備考欄				
<p>総合判定</p> <p>割安判定</p> <p>3</p> <p>2</p> <p>1</p> <p>0</p> <p>業績・財務判定</p> <p>配当判定</p>							割安判定	1	ガラス土石 業種純利益 世界トップクラス	2	
							配当判定	1			連続増配
							業績・財務判定	1	非減配	期	連続
							判定	イ マ イ チ	△	期	連続
							直近25期の赤字回数	1			
							株主還元方針				
							DOE採用	3.00%			
							配当性向	30%目安			
事業概要							ディフェンシブ銘柄条件				
碍子世界最大手。セラミック技術で多角化。排気ガス用ハニカムに強み。NAS電池も。							株探より引用	①減配履歴	×		
								②リマン時騰落率	-67%		
								③赤字履歴	×		
企業情報											
株価	2,014	円	時価総額	1	兆円未満						
配当金	50	円	規模	大型	株	株主優待		30日時騰落率			
配当利回り (NISA補正)	2.48 3.28	%	決算月	3	月	無 株以上		-17%			
4月20日 時点株価							2020.3月月足チャート				

割安判定			△	5	点	◎ : 12・11・10 ○ : 9・8・7 △ : 6・5・4 × : 3・2・1・0																																																					
月足RSI	59					PER	15.8	5年平均	13.09	5年平均より	高い																																																
40未満	3	◎					<table border="1"> <caption>PER 10期前～月末</caption> <tr><th>期前</th><td>10</td><td>9</td><td>8</td><td>7</td><td>6</td><td>5</td><td>4</td><td>3</td><td>2</td><td>1</td><td>月末</td></tr> <tr><th>値</th><td>26.0</td><td>20.2</td><td>12.7</td><td>22.4</td><td>12.9</td><td>14.6</td><td>16.7</td><td>16.6</td><td>7.7</td><td>9.8</td><td>15.8</td></tr> </table>					期前	10	9	8	7	6	5	4	3	2	1	月末	値	26.0	20.2	12.7	22.4	12.9	14.6	16.7	16.6	7.7	9.8	15.8																								
期前	10	9	8	7	6	5	4	3	2	1	月末																																																
値	26.0	20.2	12.7	22.4	12.9	14.6	16.7	16.6	7.7	9.8	15.8																																																
40以上50未満	2	○					<table border="1"> <tr><td>直近10年で最も低い</td><td>3点</td><td>◎</td><td>直近10年での低さ</td><td>6</td></tr> <tr><td>直近10年で2・3番目</td><td>2点</td><td>○</td><td rowspan="2">判定</td><td rowspan="2">×</td></tr> <tr><td>直近10年で4・5番目</td><td>1点</td><td>△</td></tr> <tr><td>直近10年で5番目以降</td><td>0点</td><td>×</td><td>判定</td><td>0</td></tr> </table>					直近10年で最も低い	3点	◎	直近10年での低さ	6	直近10年で2・3番目	2点	○	判定	×	直近10年で4・5番目	1点	△	直近10年で5番目以降	0点	×	判定	0																														
直近10年で最も低い	3点	◎	直近10年での低さ	6																																																							
直近10年で2・3番目	2点	○	判定	×																																																							
直近10年で4・5番目	1点	△																																																									
直近10年で5番目以降	0点	×	判定	0																																																							
50以上60未満	1	△	判定	1																																																							
60以上	0	×																																																									
PBR	0.93	5年平均	1.02	5年平均より	低い	ミックス	14.74	5年平均	13.68	5年平均より	高い																																																
<table border="1"> <caption>PBR 10期前～月末</caption> <tr><th>期前</th><td>10</td><td>9</td><td>8</td><td>7</td><td>6</td><td>5</td><td>4</td><td>3</td><td>2</td><td>1</td><td>月末</td></tr> <tr><th>値</th><td>2.11</td><td>2.14</td><td>1.67</td><td>1.94</td><td>1.28</td><td>1.08</td><td>0.98</td><td>1.25</td><td>0.94</td><td>0.84</td><td>0.93</td></tr> </table>						期前	10	9	8	7	6	5	4	3	2	1	月末	値	2.11	2.14	1.67	1.94	1.28	1.08	0.98	1.25	0.94	0.84	0.93	<table border="1"> <caption>ミックス 10期前～月末</caption> <tr><th>期前</th><td>10</td><td>9</td><td>8</td><td>7</td><td>6</td><td>5</td><td>4</td><td>3</td><td>2</td><td>1</td><td>月末</td></tr> <tr><th>値</th><td>54.8</td><td>43.2</td><td>21.3</td><td>43.4</td><td>16.5</td><td>15.7</td><td>16.4</td><td>20.8</td><td>7.3</td><td>8.2</td><td>14.7</td></tr> </table>						期前	10	9	8	7	6	5	4	3	2	1	月末	値	54.8	43.2	21.3	43.4	16.5	15.7	16.4	20.8	7.3	8.2	14.7
期前	10	9	8	7	6	5	4	3	2	1	月末																																																
値	2.11	2.14	1.67	1.94	1.28	1.08	0.98	1.25	0.94	0.84	0.93																																																
期前	10	9	8	7	6	5	4	3	2	1	月末																																																
値	54.8	43.2	21.3	43.4	16.5	15.7	16.4	20.8	7.3	8.2	14.7																																																
直近10年で最も低い	3点	◎	直近10年での低さ	2	<table border="1"> <tr><td>直近10年で最も低い</td><td>3点</td><td>◎</td><td>直近10年での低さ</td><td>3</td></tr> <tr><td>直近10年で2・3番目</td><td>2点</td><td>○</td><td rowspan="2">判定</td><td rowspan="2">○</td></tr> <tr><td>直近10年で4・5番目</td><td>1点</td><td>△</td></tr> <tr><td>直近10年で5番目以降</td><td>0点</td><td>×</td><td>判定</td><td>2</td></tr> </table>							直近10年で最も低い	3点	◎	直近10年での低さ	3	直近10年で2・3番目	2点	○	判定	○	直近10年で4・5番目	1点	△	直近10年で5番目以降	0点	×	判定	2																														
直近10年で最も低い	3点	◎	直近10年での低さ	3																																																							
直近10年で2・3番目	2点	○	判定	○																																																							
直近10年で4・5番目	1点	△																																																									
直近10年で5番目以降	0点	×	判定	2																																																							
直近10年で2・3番目	2点	○	判定	2																																																							
直近10年で4・5番目	1点	△																																																									
直近10年で5番目以降	0点	×																																																									

配当判定



3

点

◎ : 12・11・10 ○ : 9・8・7・6 △ : 5・4・3 × : 2・1・0

配当金・配当性向推移 | 増配3点 維持2点 減配0点

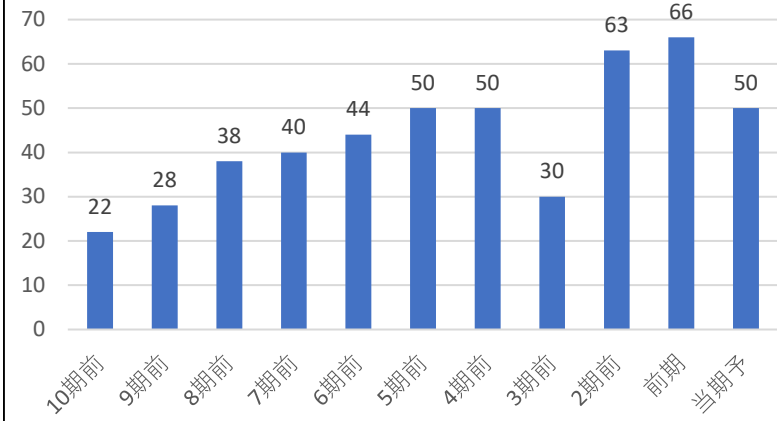

配当利回り推移

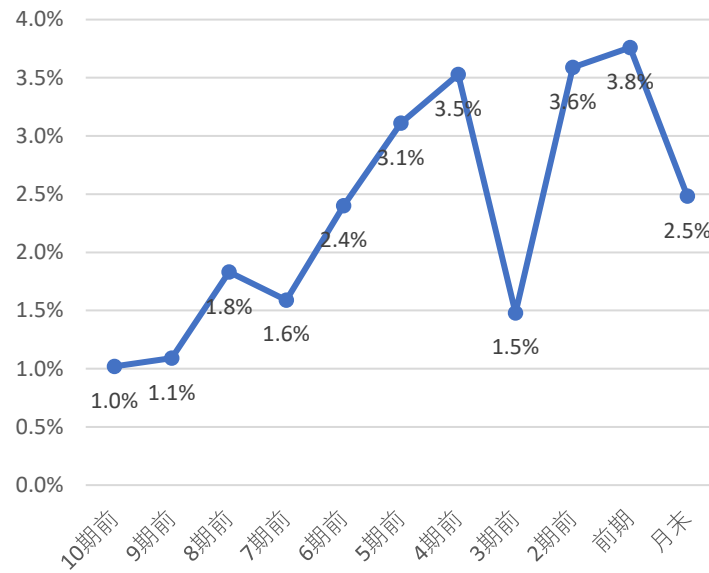

株主優待

株主優待はないよ！
株で
円相当

直近10期の増配率

2.3倍

判定

×
0

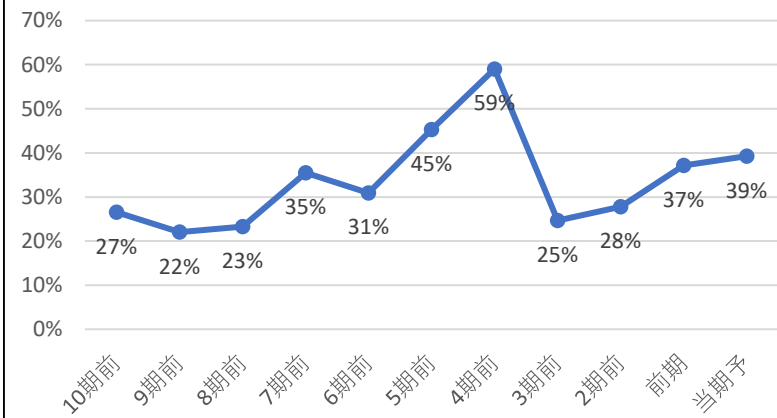

直近10年で最も高配当 3 ◎
直近10年で2・3番目 2 ○
直近10年で4・5番目 1 △
直近10年で5番目以降 0 ×

直近10年で

5番目の配当利回り

判定

△
1

コナショック時利回り 3.53%

現在利回り 2.48%

コナショックより利回り 低い

5年平均利回り 3.1%

5年平均利回りより 低い

30%未満 3 ◎
30-50% 2 ○
50-70% 1 △
70%以上 0 ×

判定

○
2

判定

×
0

優待利回り(最低)

#DIV/0!

判定

×
0

業績・財務判定

△ 3 点

◎: 9・8 ○: 7・6・5 △: 4・3 ×: 2・1・0

売上高・営業利益率・営業利益・純利益推移

☑ 売上高前年比 3% 営業利益率前年比 -1.16%

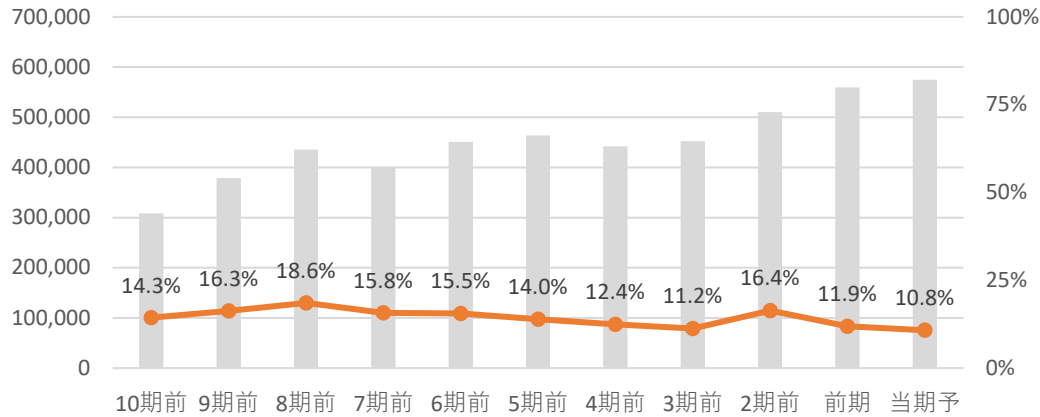

☑ 営業利益前年比 -7.1% 純利益前年比 -29.2%

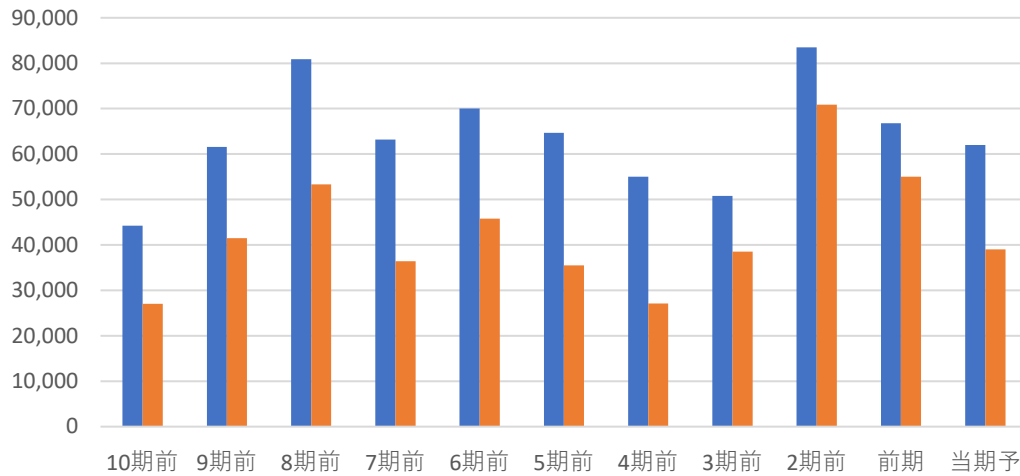

全て上昇	3	◎
2つ上昇	2	○
1つ上昇	1	△
全て減少	0	×

判定 △ 1

EPS推移

☑ EPS前年比 -28.2% 5年平均比 -12%

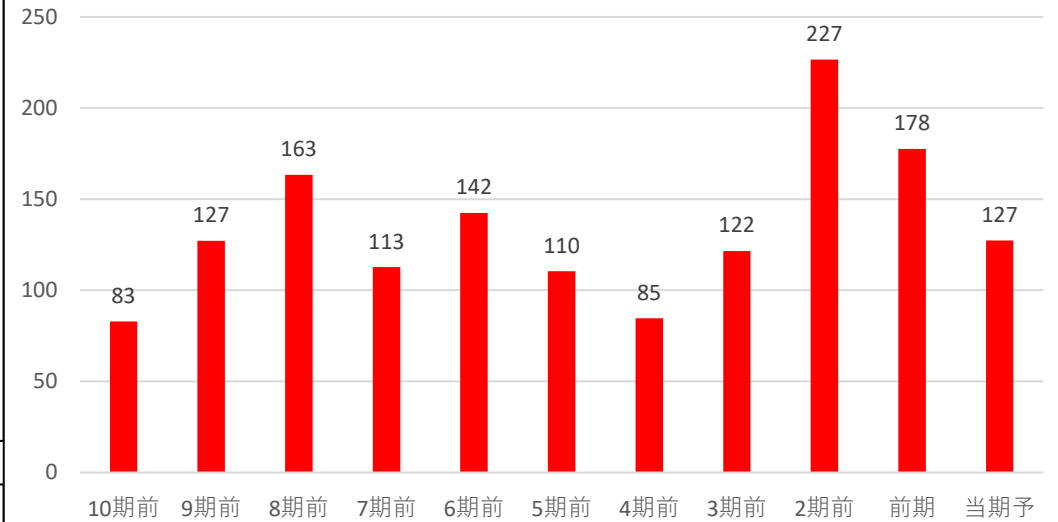

前年・5年平均両方より上昇	3	◎
どちらかより上昇	2	○
両方より減少	0	×

判定 × 0

自己資本比率

☑ 自己資本比率は50%以上で好財務企業だね!

自己資本比率 61.40%

70%以上	3	◎
50%以上70%未満	2	○
30%以上50%未満	1	△
30%未満	0	×

判定 ○ 2

コード	5332	銘柄名	TOTO	業種	ガラス土石	分類	景気敏感	規模	大型						
総合判定							備考欄								
<p>総合判定</p> <p>業績・財務判定</p> <p>配当判定</p>							割安判定	2	ガラス土石 業種純利益	3					
							配当判定	2			連続増配	期	連続		
							業績・財務判定	2	判定	割安	○	6	非減配	3期	連続
							直近25期の赤字回数	3							
							<p>◎：9・8</p> <p>○：7・6・5</p> <p>△：4・3</p> <p>×：2・1・0</p>							株主還元方針	
<p>株探より引用</p>							配当性向 40% 目安								
事業概要							ディフェンシブ銘柄条件								
衛生陶器最大手。浴室など水回製品に強み。大建、YKKAPと提携。海外注力。							①減配履歴 ×								
企業情報							②リマン時騰落率 -37%								
株価 4,199 円							③赤字履歴 ×								
時価総額 1 兆円未満							④リマン時騰落率 -12%								
配当金 100 円							2020.3月月足チャート								
配当利回り 2.38 %							有 株以上								
(NISA補正) 3.18 %							100 株以上								
決算月 3 月															
4月20日 時点株価															

割安判定

○ 9 点

◎ : 12・11・10 ○ : 9・8・7 △ : 6・5・4 × : 3・2・1・0

月足RSI 49 PER 18.3 5年平均 26.64 5年平均より **低い**

40未満	3	◎
40以上50未満	2	○
50以上60未満	1	△
60以上	0	×

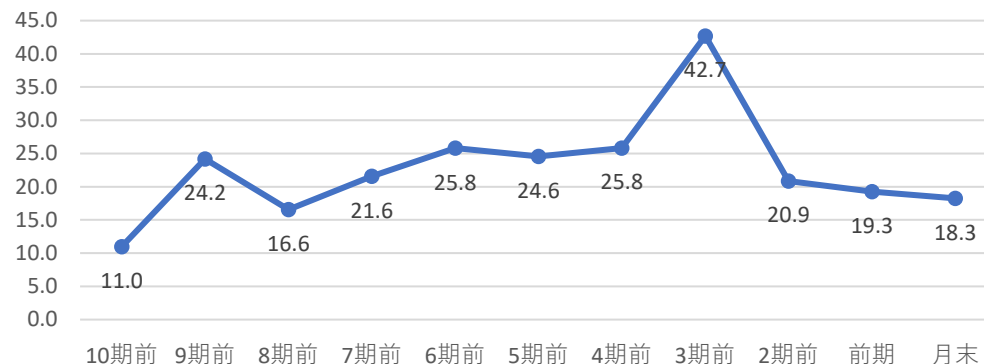

判定
○
2

直近10年で最も低い	3点	◎	直近10年での低さ	3
直近10年で2・3番目	2点	○	判定 ○ 2	
直近10年で4・5番目	1点	△		
直近10年で5番目以降	0点	×		

PBR 1.46 5年平均 2.21 5年平均より **低い** ミックス 26.65 5年平均 62.83 5年平均より **低い**

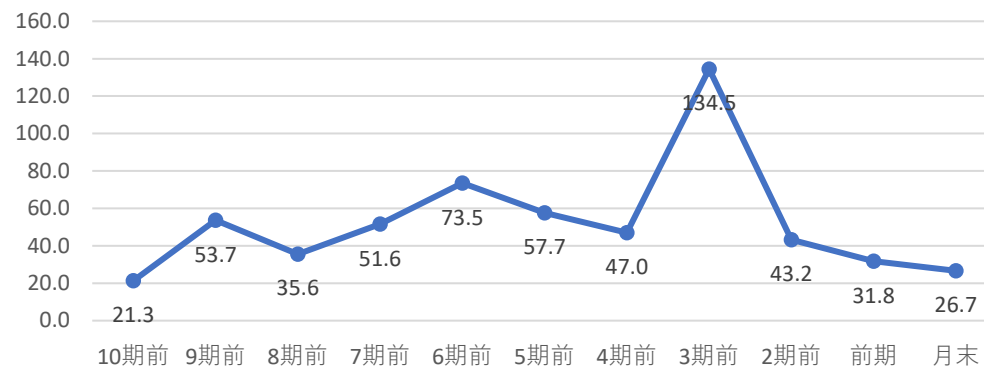
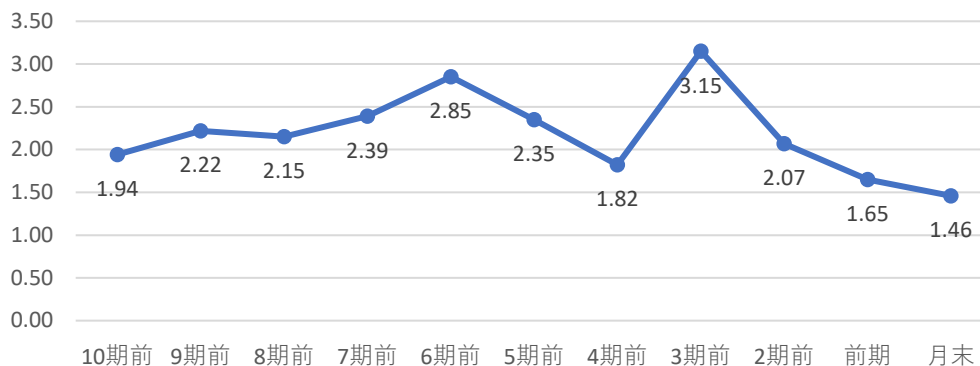

判定
◎
3

直近10年で最も低い	3点	◎	直近10年での低さ	2
直近10年で2・3番目	2点	○	判定 ○ 2	
直近10年で4・5番目	1点	△		
直近10年で5番目以降	0点	×		

配当判定

○ 8 点

◎ : 12・11・10 ○ : 9・8・7・6 △ : 5・4・3 × : 2・1・0

配当金・配当性向推移 | 増配3点 維持2点 減配0点

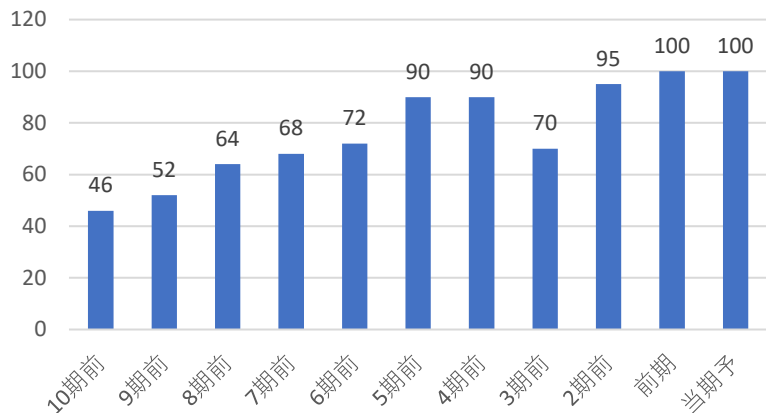

配当利回り推移

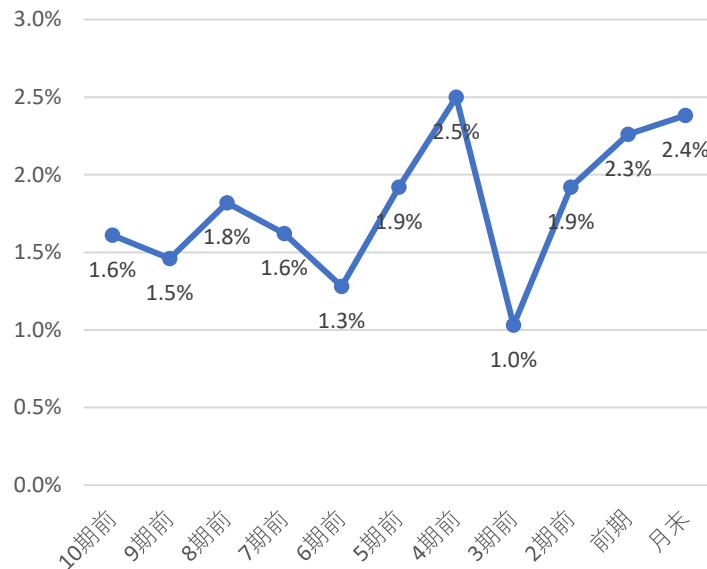

株主優待

株主優待は下記の通りだよ！

100株で 株主優待商品
円相当

直近10期の増配率

2.2倍

判定

○
2

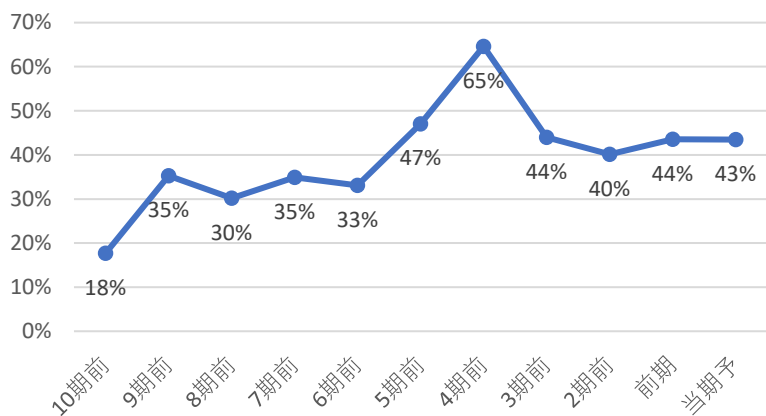

直近10年で最も高配当 3 ◎
直近10年で2・3番目 2 ○
直近10年で4・5番目 1 △
直近10年で5番目以降 0 ×

直近10年で

2番目の配当利回り

判定

○
2

コナショック時利回り 2.50%

現在利回り 2.38%

コナショックより利回り 低い

5年平均利回り 1.9%

5年平均利回りより 高い

判定

○
1

30%未満	3	◎
30-50%	2	○
50-70%	1	△
70%以上	0	×

判定

○
2

優待利回り(最低)

優待商品

判定

○
1

業績・財務判定

○ 7 点

◎: 9・8 ○: 7・6・5 △: 4・3 ×: 2・1・0

売上高・営業利益率・営業利益・純利益推移

☑ 売上高前年比 3% 営業利益率前年比 -0.48%

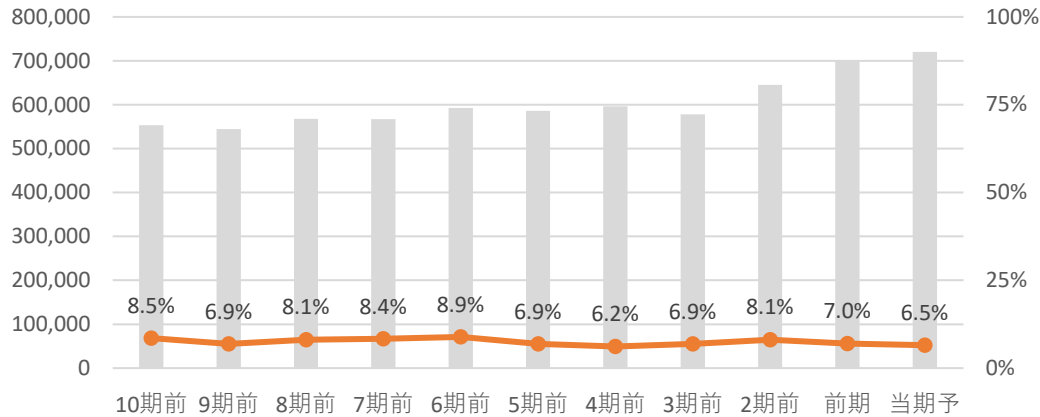

☑ 営業利益前年比 -4.3% 純利益前年比 0.1%

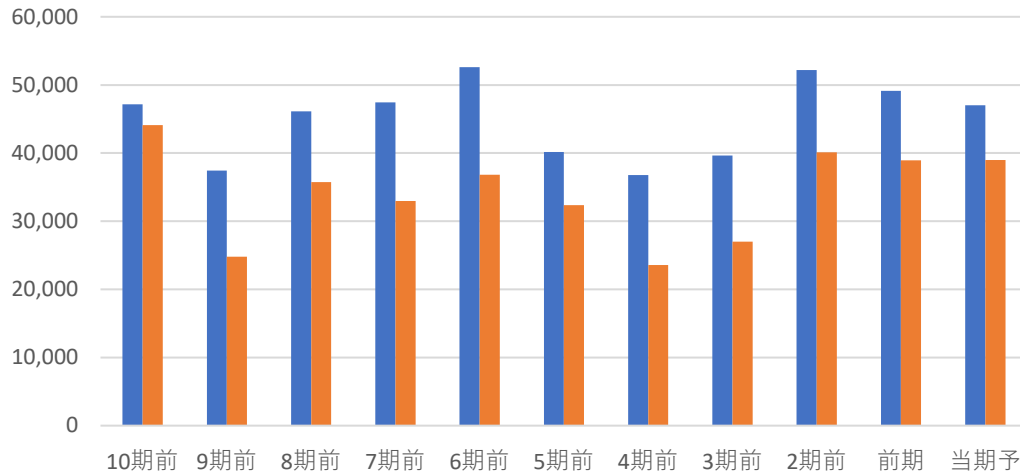

全て上昇	3	◎
2つ上昇	2	○
1つ上昇	1	△
全て減少	0	×

判定 ○ 2

EPS推移

☑ EPS前年比 0.1% 5年平均比 20%

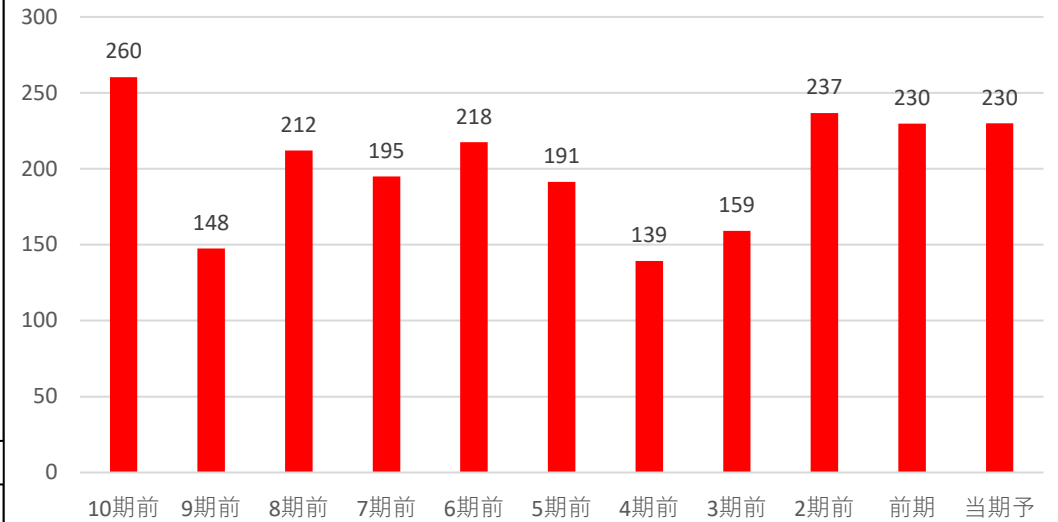

前年・5年平均両方より上昇	3	◎
どちらかより上昇	2	○
両方より減少	0	×

判定 ◎ 3

自己資本比率

☑ 自己資本比率は50%以上で好財務企業だね!

自己資本比率 63.80%

70%以上	3	◎
50%以上70%未満	2	○
30%以上50%未満	1	△
30%未満	0	×

判定 ○ 2

コード	5214	銘柄名	日本電気硝子	業種	ガラス石	分類	景気敏感	規模	大型	
総合判定							備考欄			
<p>総合判定</p> <p>割安判定</p> <p>3</p> <p>2</p> <p>1</p> <p>0</p> <p>業績・財務判定</p> <p>配当判定</p>							割安判定	0	ガラス石 業種純利益	4
							配当判定	1	連続増配	
							業績・財務判定	3	非減配	
							判定	イ マ イ チ	△	24期 連続
									4	※2014年度は決算期変更 直近25期の赤字回数
							株主還元方針			
							DOE採用 3.00%			
							新中期経営計画			
							※2028年度まで			
事業概要							ディフェンシブ銘柄条件			
FPD用ガラス大手。顧客は韓国・台湾・中国企業。機能材やガラス繊維に注力。							株探より引用			
企業情報							①減配履歴 ○			
株価 3,709 円							②リマン時騰落率 -75%			
時価総額 1 兆円未満							③赤字履歴 ×			
配当金 130 円							30日時騰落率 -21%			
配当利回り 3.50 %							2020.3月月足チャート			
(NISA補正) 4.30 %							無 株以上			
決算月 12 月										
4月20日 時点株価										

割安判定			× 3 点			◎ : 12・11・10 ○ : 9・8・7 △ : 6・5・4 × : 3・2・1・0					
月足RSI 79			PER 11.9			5年平均 6.43			5年平均より 高い		
40未満 3 ◎ 40以上50未満 2 ○ 50以上60未満 1 △ 60以上 0 ×											
			直近10年で最も低い 3点 ◎			直近10年での低さ 3			判定 ×		
			直近10年で2・3番目 2点 ○			判定 ○			判定 2		
			直近10年で4・5番目 1点 △								
			直近10年で5番目以降 0点 ×								
PBR 0.66			5年平均 0.50			5年平均より 高い			ミックス 7.86		
									5年平均 3.08		
									5年平均より 高い		
直近10年で最も低い 3点 ◎			直近10年での低さ 10			直近10年で最も低い 3点 ◎			直近10年での低さ 4		
直近10年で2・3番目 2点 ○			判定 ×			直近10年で2・3番目 2点 ○			判定 △		
直近10年で4・5番目 1点 △			判定 0			直近10年で4・5番目 1点 △			判定 1		
直近10年で5番目以降 0点 ×						直近10年で5番目以降 0点 ×					

配当判定



5

点

◎ : 12・11・10 ○ : 9・8・7・6 △ : 5・4・3 × : 2・1・0

配当金・配当性向推移 | 増配3点 維持2点 減配0点

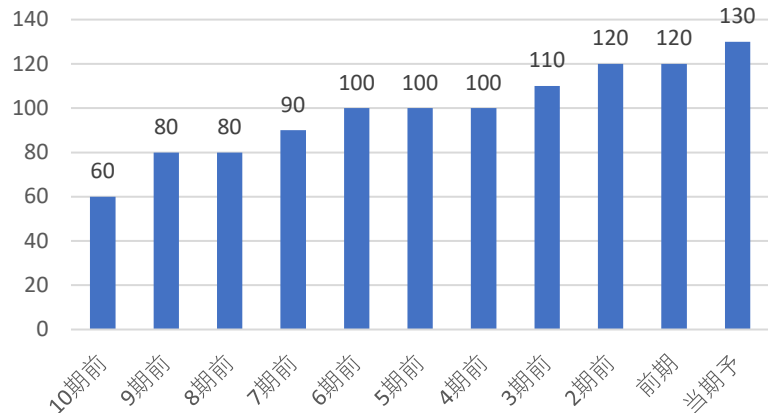

配当利回り推移

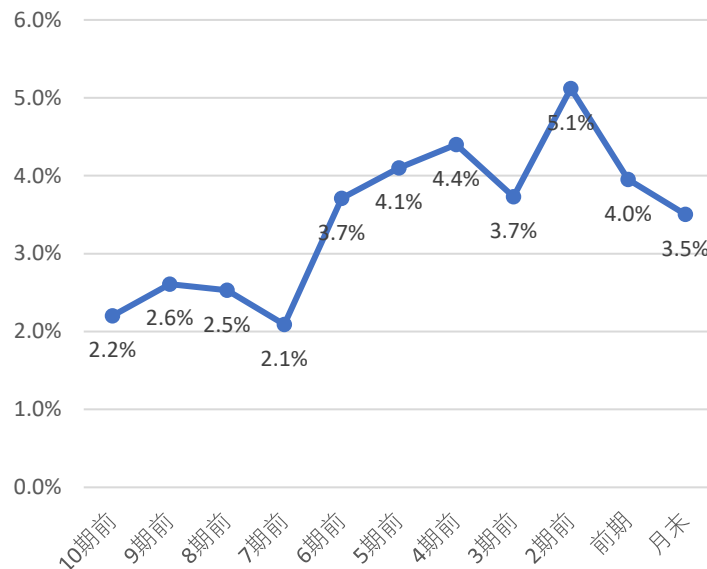

株主優待

株主優待はないよ！
株で
円相当

直近10期の増配率

2.2倍

判定

◎
3

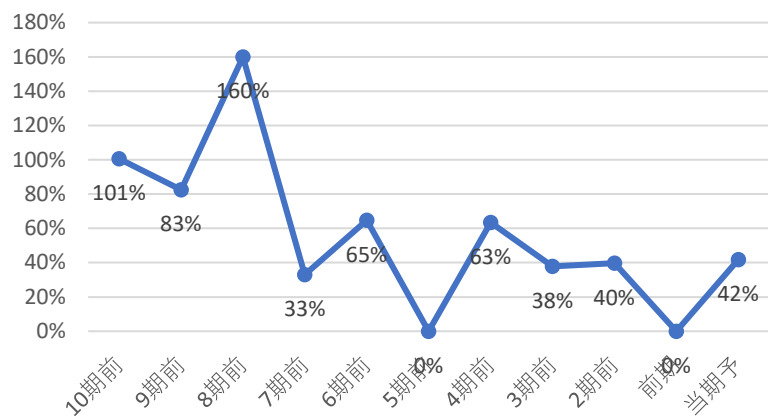

直近10年で最も高配当 3 ◎
直近10年で2・3番目 2 ○
直近10年で4・5番目 1 △
直近10年で5番目以降 0 ×

直近10年で

7番目の配当利回り

判定

×
0

コナショック時利回り 6.91%

現在利回り 3.50%

コナショックより利回り 低い

5年平均利回り 4.3%

5年平均利回りより 低い

判定

×
0

30%未満	3	◎
30-50%	2	○
50-70%	1	△
70%以上	0	×

判定

○
2

優待利回り(最低)

#DIV/0!

判定

×
0

業績・財務判定

◎ **8** 点

◎ : 9・8 ○ : 7・6・5 △ : 4・3 × : 2・1・0

売上高・営業利益率・営業利益・純利益推移

☑ 売上高前年比 11% 営業利益率前年比 8.88%

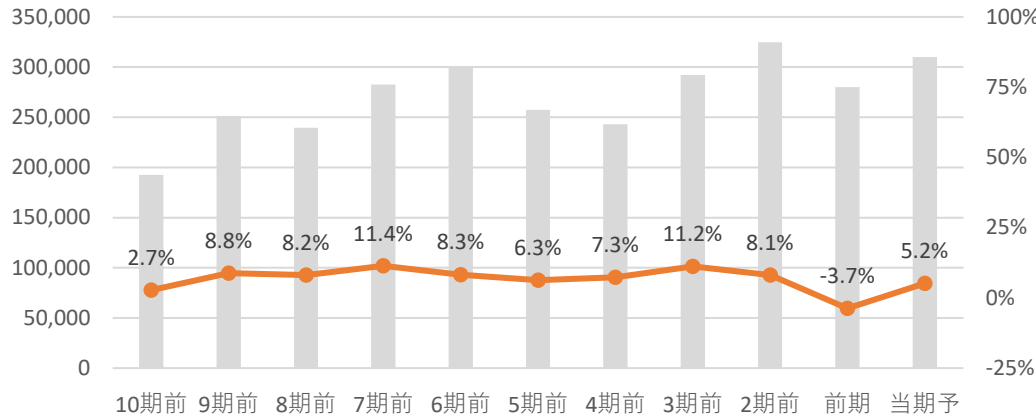

☑ 営業利益前年比 黒転 純利益前年比 黒転

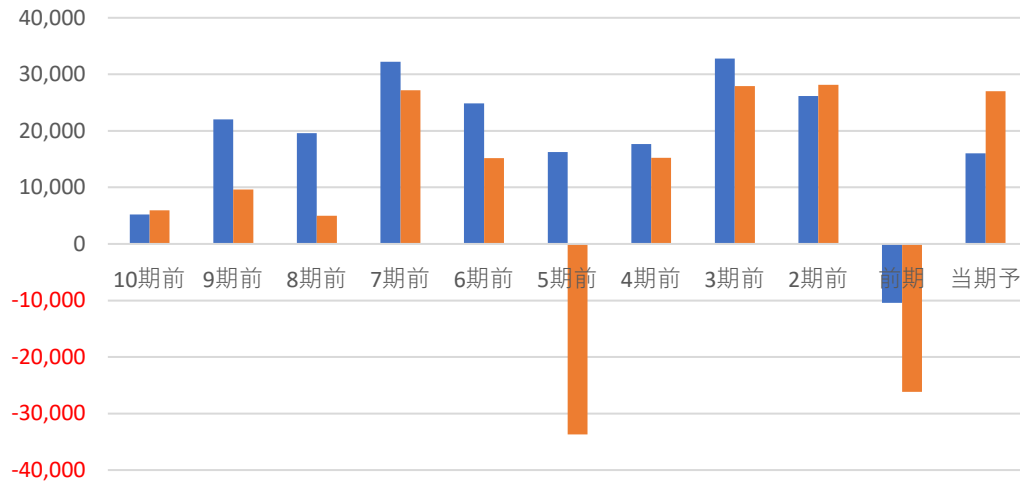

全て上昇	3	◎
2つ上昇	2	○
1つ上昇	1	△
全て減少	0	×

判定 ◎ **3**

EPS推移

☑ EPS前年比 黒転 5年平均比 1197%

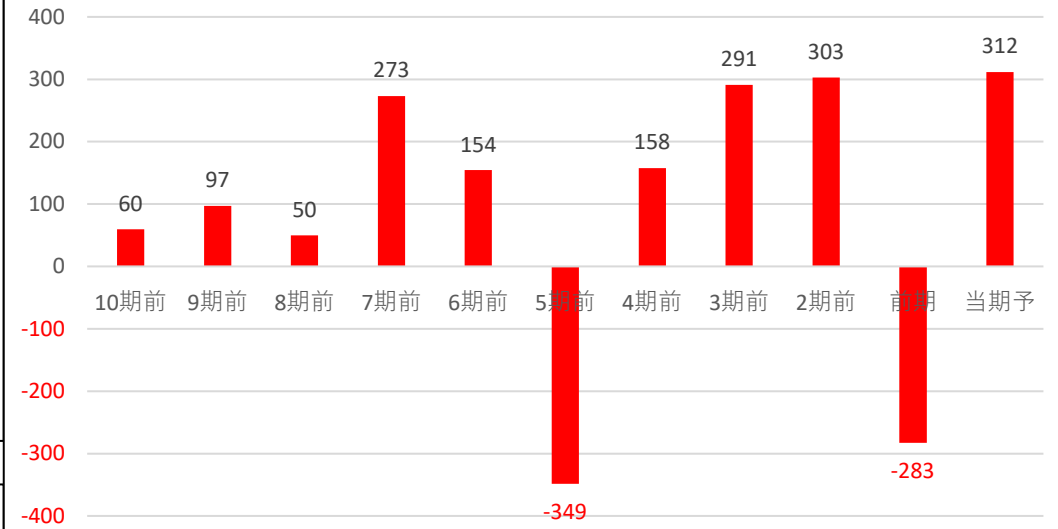

前年・5年平均両方より上昇	3	◎
どちらかより上昇	2	○
両方より減少	0	×

判定 ◎ **3**

自己資本比率

☑ 自己資本比率は50%以上で好財務企業だね!

自己資本比率 **68.60%**

70%以上	3	◎
50%以上70%未満	2	○
30%以上50%未満	1	△
30%未満	0	×

判定 ○ **2**

コード	5301	銘柄名	東海カーボン	業種	ガラス土石	分類	景気敏感	規模	中型	
総合判定							備考欄			
<p>総合判定</p> <p>割安判定</p> <p>3</p> <p>2</p> <p>1</p> <p>0</p> <p>業績・財務判定</p> <p>配当判定</p>							割安判定	1	ガラス土石 業種純利益	5
							配当判定	1	連続増配	期 連続
							業績・財務判定	1	非減配	期 連続
							判定	イ マ イ チ	△	※今期減配予定
							直近25期の赤字回数	1		
							株主還元方針			
							配当性向	30% 目安		
							◎ : 9・8			
							○ : 7・6・5			
							△ : 4・3			
							× : 2・1・0			
事業概要							ディフェンシブ銘柄条件			
タイヤ向けカーボンブラックで首位。電極・ファインカーボン、摩擦材も強み。負極、インク材も。							株探より引用	①減配履歴	×	
								②リマン時騰落率	-63%	
								③赤字履歴	×	
企業情報										
株価	1,022	円	時価総額	3,000	億円未満					
配当金	30	円	規模	中型	株	株主優待		30日時騰落率 -8%		
配当利回り (NISA補正)	2.94 3.73	%	決算月	12	月	有 株以上		2020.3月月足チャート		
4月20日 時点株価										

割安判定

△ 6 点

◎ : 12・11・10 ○ : 9・8・7 △ : 6・5・4 × : 3・2・1・0

月足RSI 41

PER 14.5 5年平均 62.39 5年平均より **低い**

40未満	3	◎
40以上50未満	2	○
50以上60未満	1	△
60以上	0	×

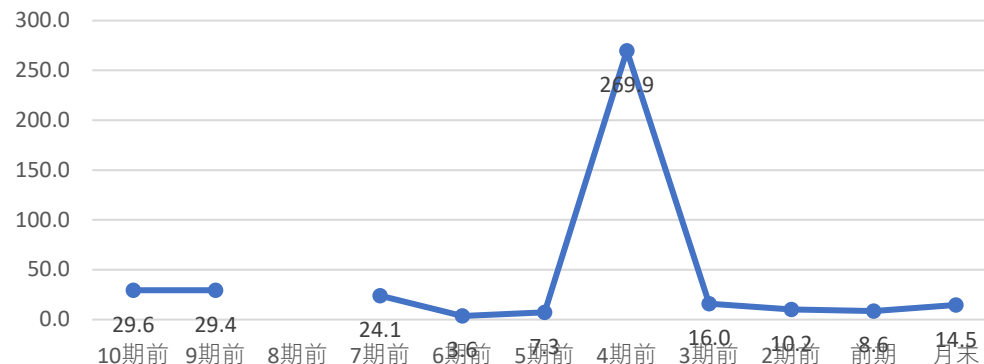

直近10年で最も低い 3点 ◎ 直近10年での低さ 5

判定
○
2

直近10年で2・3番目	2点	○
直近10年で4・5番目	1点	△
直近10年で5番目以降	0点	×

判定
△
1

PBR 0.67 5年平均 1.04 5年平均より **低い**

ミックス 9.74 5年平均 82.13 5年平均より **低い**

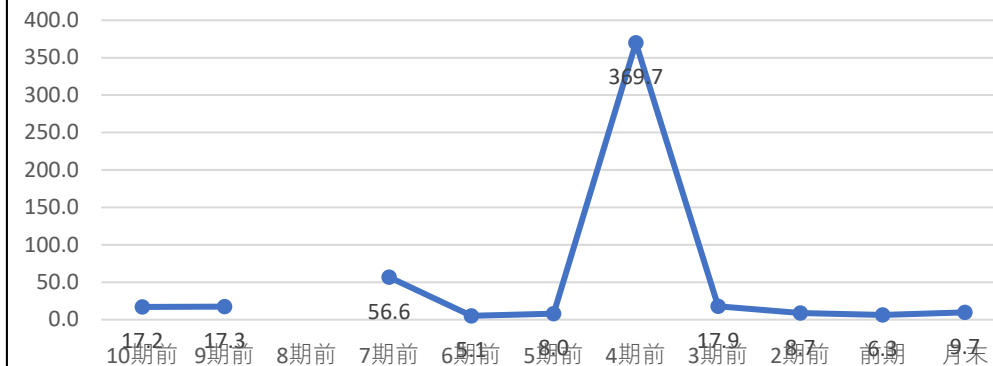

直近10年で最も低い 3点 ◎ 直近10年での低さ 3

判定
○
2

直近10年で最も低い 3点 ◎ 直近10年での低さ 5

直近10年で2・3番目	2点	○
直近10年で4・5番目	1点	△
直近10年で5番目以降	0点	×

判定
△
1

配当判定		△	5	点	◎ : 12・11・10 ○ : 9・8・7・6 △ : 5・4・3 × : 2・1・0								
配当金・配当性向推移 増配3点 維持2点 減配0点			配当利回り推移			株主優待							
						株主優待は下記の通りだよ！ 100株で 優待カタログ 2,000円相当 1年以上保有 100株 優待カタログ 2,000円相当 1-3年保有 3,000円相当 3年以上 500株 優待カタログ 3,000円相当 1-3年保有 5,000円相当 3年以上 1000株 優待カタログ 3,000円相当 1年未満 5,000円相当 1-3年保有 8,000円相当 3年以上							
直近10期の増配率		判 定	×	0	直近10年で最も高配当 3 ◎ 直近10年で2・3番目 2 ○ 直近10年で4・5番目 1 △ 直近10年で5番目以降 0 ×								
5.0倍					直近10年で 3番目の配当利回り								
			判定 ○ 2			◎トナシヨック時利回り 5.38% 現在利回り 2.94% ◎トナシヨックより利回り 低い							
30%未満 3 ◎ 30-50% 2 ○ 50-70% 1 △ 70%以上 0 ×		判 定	○	2	◎トナシヨックより利回り 低い 5年平均利回り 3.1%		判 定	×	0	優待利回り(最低)		判 定	○
					5年平均利回りより 低い					1.96%			

業績・財務判定

△ 3 点

◎: 9・8 ○: 7・6・5 △: 4・3 ×: 2・1・0

売上高・営業利益率・営業利益・純利益推移

☑ 売上高前年比 2% 営業利益率前年比 -4.42%

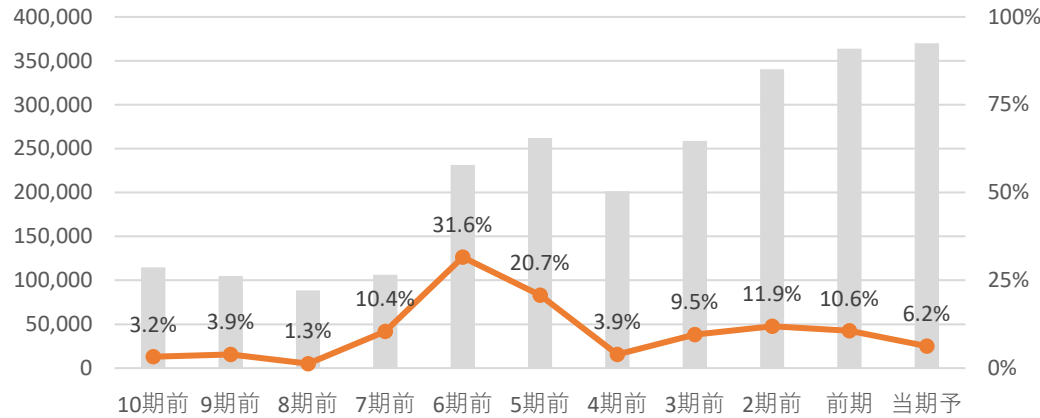

☑ 営業利益前年比 -40.6% 純利益前年比 -41.1%

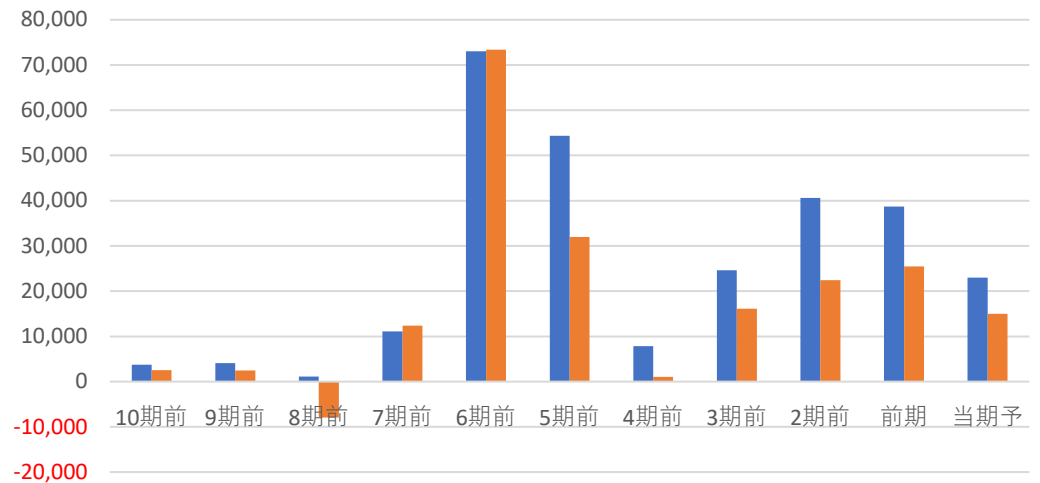

全て上昇	3	◎
2つ上昇	2	○
1つ上昇	1	△
全て減少	0	×

判定 △ 1

EPS推移

☑ EPS前年比 -41.1% 5年平均比 -23%

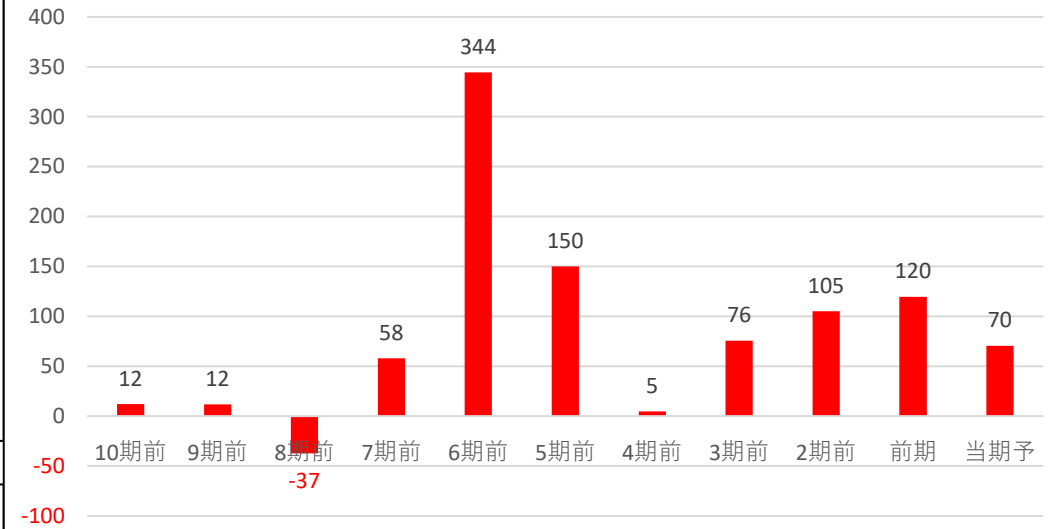

前年・5年平均両方より上昇	3	◎
どちらかより上昇	2	○
両方より減少	0	×

判定 × 0

自己資本比率

☑ 自己資本比率は50%以上で好財務企業だね!

自己資本比率 50.70%

70%以上	3	◎
50%以上70%未満	2	○
30%以上50%未満	1	△
30%未満	0	×

判定 ○ 2

コード	5201	銘柄名	AGC	業種	ガラス・土石製品	分類	景気敏感	規模	大型	
総合判定							備考欄			
<p>総合判定</p> <p>割安判定</p> <p>3</p> <p>2</p> <p>1</p> <p>0</p> <p>業績・財務判定</p> <p>配当判定</p>							割安判定	0	ガラス土石 業種純利益	
							配当判定	1	連続増配	
							業績・財務判定	2	非減配	
							判定	イ マ イ チ	△	11期 連続
									3	直近25期の赤字回数 3
							◎ : 9・8 ○ : 7・6・5 △ : 4・3 × : 2・1・0			
事業概要							株主還元方針			
ガラスで世界トップ級。電子部材、化学品も。ディスプレイや自動車向け強み。							DOE採用 3.0%			
企業情報							ディフェンシブ銘柄条件			
株探より引用							①減配履歴 ○			
							②リマン時騰落率 -66%			
							③赤字履歴 ×			
株価	5,668	円	時価総額	1	兆円以上					
配当金	210	円	規模	大型	株	株主優待				
配当利回り (NISA補正)	3.71 4.50	%	決算月	12	月	無 株以上				
4月20日 時点株価							30日時騰落率 -14%			
							2020.3月月足チャート			
							純利益は圏外だが、営業利益は業種1位で世界トップクラス			

割安判定			× 0 点			◎ : 12・11・10 ○ : 9・8・7 △ : 6・5・4 × : 3・2・1・0											
月足RSI 62			PER 22.7			5年平均 14.94			5年平均より 高い								
40未満 3 ◎ 40以上50未満 2 ○ 50以上60未満 1 △ 60以上 0 ×																	
			直近10年で最も低い 3点 ◎			直近10年での低さ 8			判定 ×								
			直近10年で2・3番目 2点 ○			判定 ×			判定 ×								
			直近10年で4・5番目 1点 △			判定 ×			判定 ×								
			直近10年で5番目以降 0点 ×			判定 ×			判定 ×								
PBR 0.83			5年平均 0.81			5年平均より 高い			ミックス 18.84			5年平均 12.35			5年平均より 高い		
直近10年で最も低い 3点 ◎			直近10年での低さ 7			判定 ×			直近10年で最も低い 3点 ◎			直近10年での低さ 8			判定 ×		
直近10年で2・3番目 2点 ○			判定 ×			判定 ×			直近10年で2・3番目 2点 ○			判定 ×			判定 ×		
直近10年で4・5番目 1点 △			判定 ×			判定 ×			直近10年で4・5番目 1点 △			判定 ×			判定 ×		
直近10年で5番目以降 0点 ×			判定 ×			判定 ×			直近10年で5番目以降 0点 ×			判定 ×			判定 ×		

配当判定



4

点

◎ : 12・11・10 ○ : 9・8・7・6 △ : 5・4・3 × : 2・1・0

配当金・配当性向推移 | 増配3点 維持2点 減配0点

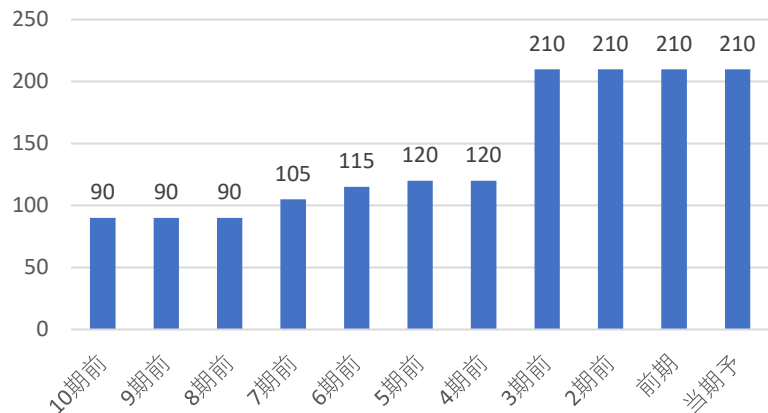

配当利回り推移

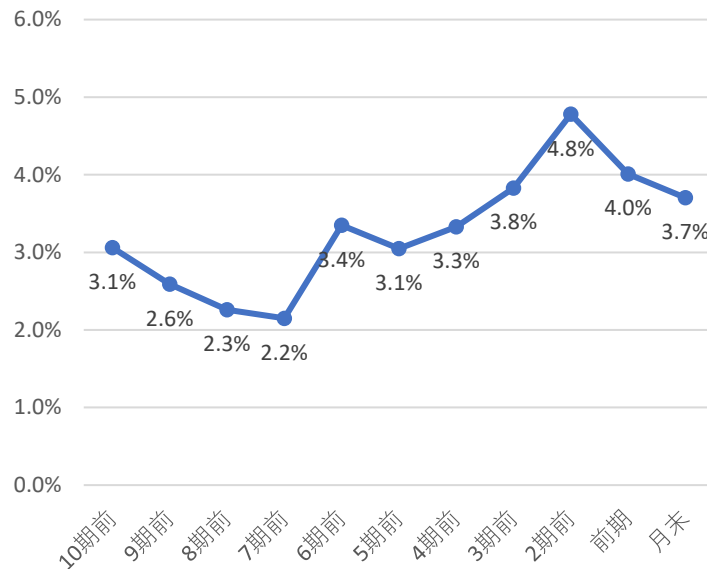

株主優待

株主優待はないよ！
株で
円相当

直近10期の増配率

2.3倍

判定

○
2

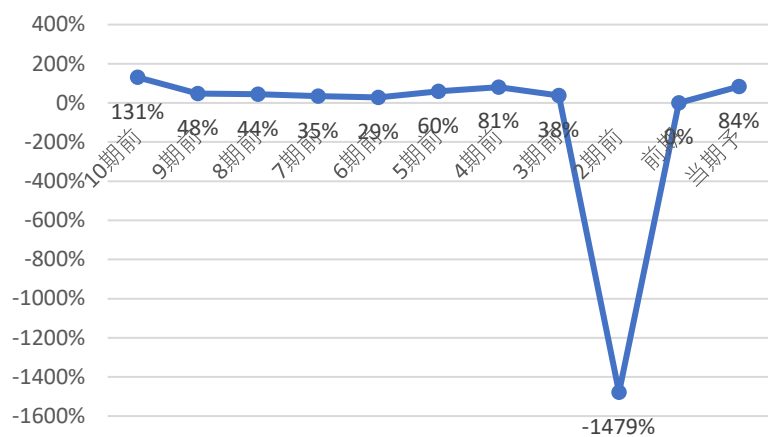

直近10年で最も高配当 3 ◎
直近10年で2・3番目 2 ○
直近10年で4・5番目 1 △
直近10年で5番目以降 0 ×

直近10年で

4番目の配当利回り

判定

△
1

コナショック時利回り 3.20%

現在利回り 3.71%

コナショックより利回り 高い

5年平均利回り 3.8%

5年平均利回りより 低い

判定

○
1

30%未満	3	◎
30-50%	2	○
50-70%	1	△
70%以上	0	×

判定

×
0

優待利回り(最低)

#DIV/0!

判定

×
0

業績・財務判定

○ 5 点

◎ : 9・8 ○ : 7・6・5 △ : 4・3 × : 2・1・0

売上高・営業利益率・営業利益・純利益推移

☑ 売上高前年比 4% 営業利益率前年比 0.77%

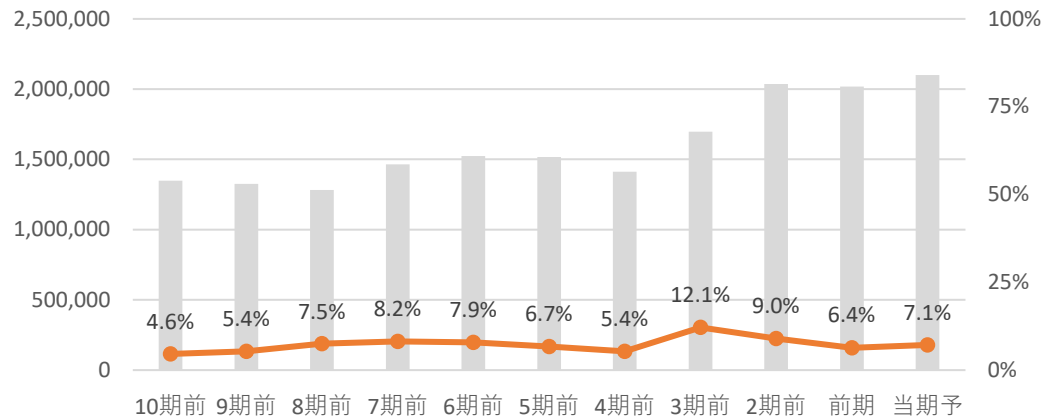

☑ 営業利益前年比 16.5% 純利益前年比 黒転

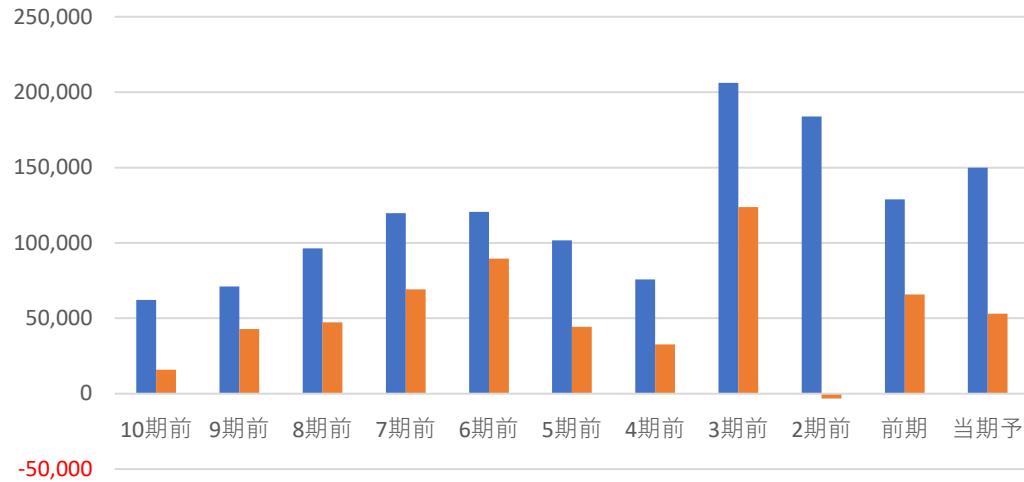

全て上昇	3	◎
2つ上昇	2	○
1つ上昇	1	△
全て減少	0	×

判定 ○ **2**

EPS推移

☑ EPS前年比 黒転 5年平均比 4%

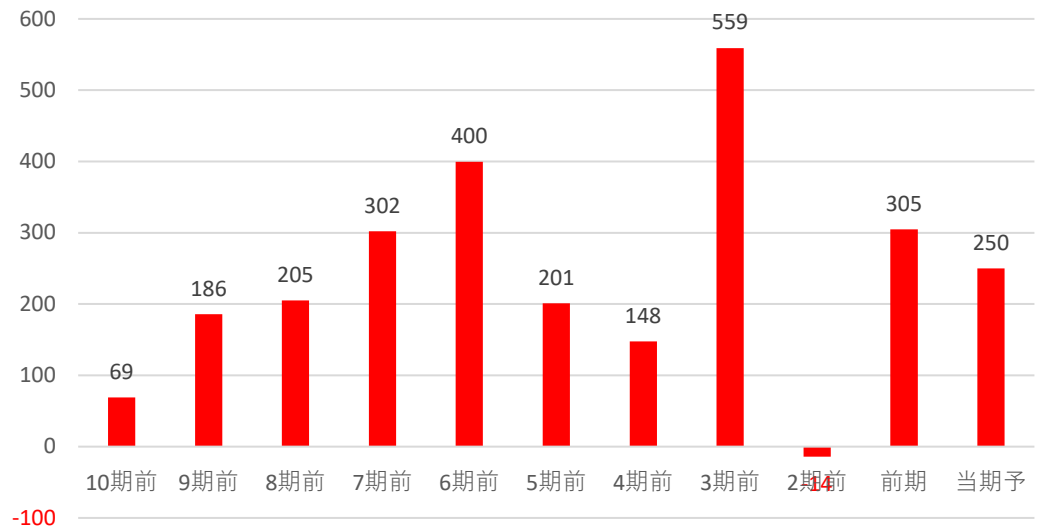

前年・5年平均両方より上昇	3	◎
どちらかより上昇	2	○
両方より減少	0	×

判定 ○ **2**

自己資本比率

☑ 自己資本比率は50%未満で財務面に少し不安があるね！

自己資本比率 **49.30%**

70%以上	3	◎
50%以上70%未満	2	○
30%以上50%未満	1	△
30%未満	0	×

判定 △ **1**

コード	5302	銘柄名	日本カーボン	業種	ガス土石	分類	景気敏感	規模	小型		
総合判定							備考欄				
<p>総合判定</p> <p>割安判定</p> <p>3</p> <p>2</p> <p>1</p> <p>0</p> <p>業績・財務判定</p> <p>配当判定</p>							割安判定	0	ガス土石 業種純利益		
							配当判定	1	連続増配		
							業績・財務判定	2	非減配		
							判定	イ マ イ チ	△	21期	連続
									3	直近25期の赤字回数 4	
							株主還元方針		具体性無		
事業概要							ディフェンシブ銘柄条件				
炭素製品の大手。電極や半導体向け特殊品、炭素繊維、リチウム電池向けなど。							株探より引用		①減配履歴 ○		
企業情報									②リマン時騰落率 -43%		
									③赤字履歴 ×		
株価	5,440	円	時価総額	1,000	億円未満						
配当金	200	円	規模	小型	株	株主優待		30日時騰落率 -10%			
配当利回り (NISA補正)	3.68 4.47	%	決算月	12	月	無 株以上		2020.3月月足チャート			
4月20日 時点株価											

割安判定			× 1 点			◎ : 12・11・10 ○ : 9・8・7 △ : 6・5・4 × : 3・2・1・0					
月足RSI 69			PER 14.7			5年平均 14.43			5年平均より 高い		
40未満 3 ◎ 40以上50未満 2 ○ 50以上60未満 1 △ 60以上 0 ×											
			直近10年で最も低い 3点 ◎			直近10年での低さ 5			判定 ×		
			直近10年で2・3番目 2点 ○			判定 △			判定 1		
			直近10年で4・5番目 1点 △								
			直近10年で5番目以降 0点 ×								
PBR 1.21			5年平均 1.01			5年平均より 高い			ミックス 17.80		
									5年平均 14.57		
									5年平均より 高い		
直近10年で最も低い 3点 ◎			直近10年での低さ 9			直近10年で最も低い 3点 ◎			直近10年での低さ 6		
直近10年で2・3番目 2点 ○			判定 ×			直近10年で2・3番目 2点 ○			判定 ×		
直近10年で4・5番目 1点 △			判定 0			直近10年で4・5番目 1点 △			判定 0		
直近10年で5番目以降 0点 ×						直近10年で5番目以降 0点 ×					

配当判定



3

点

◎ : 12・11・10 ○ : 9・8・7・6 △ : 5・4・3 × : 2・1・0

配当金・配当性向推移 | 増配3点 維持2点 減配0点

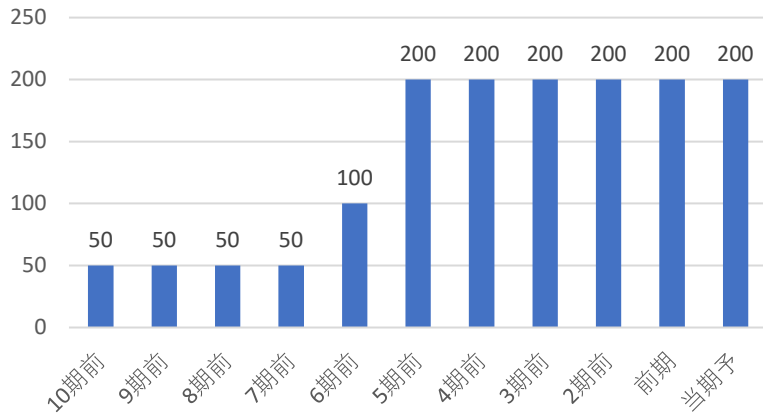

配当利回り推移

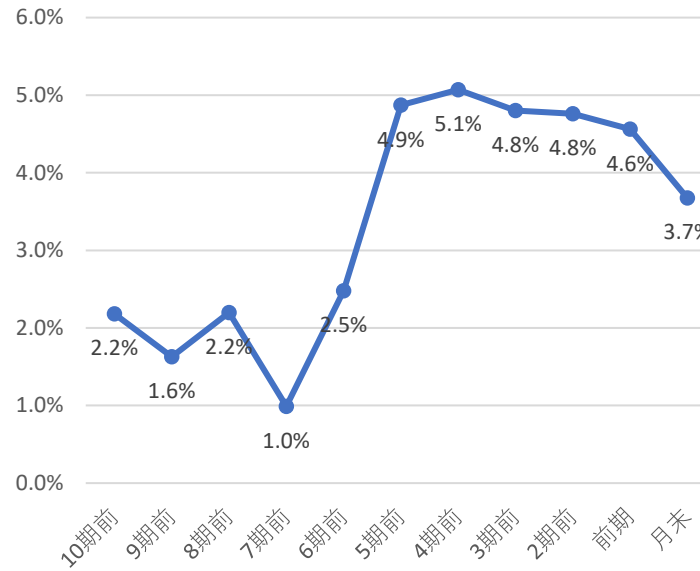

株主優待

株主優待はないよ！
株で
円相当

直近10期の増配率

4.0倍

判定

○
2

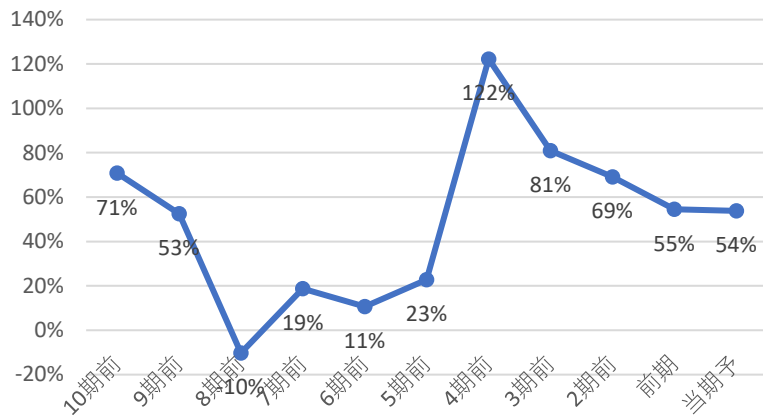

直近10年で最も高配当 3 ◎
直近10年で2・3番目 2 ○
直近10年で4・5番目 1 △
直近10年で5番目以降 0 ×

直近10年で

6番目の配当利回り

判定

×
0

コナショック時利回り 6.22%

現在利回り 3.68%

コナショックより利回り 低い

5年平均利回り 4.8%

5年平均利回りより 低い

判定

×
0

30%未満	3	◎
30-50%	2	○
50-70%	1	△
70%以上	0	×

判定

△
1

優待利回り(最低)

#DIV/0!

判定

×
0

業績・財務判定 ○ 7 点

◎: 9・8 ○: 7・6・5 △: 4・3 ×: 2・1・0

売上高・営業利益率・営業利益・純利益推移

☑ 売上高前年比 14% 営業利益率前年比 -0.85%

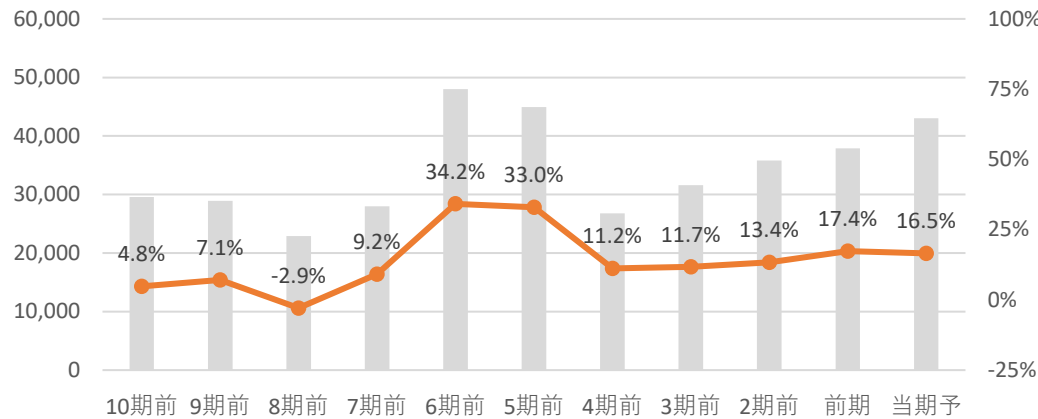

☑ 営業利益前年比 8.0% 純利益前年比 1.2%

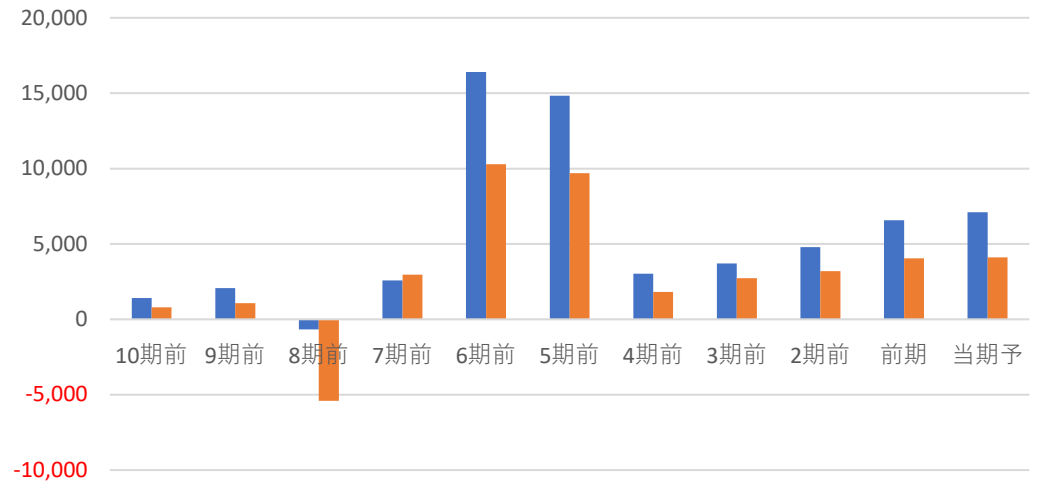

全て上昇	3	◎
2つ上昇	2	○
1つ上昇	1	△
全て減少	0	×

判定 ◎ 3

EPS推移

☑ EPS前年比 1.2% 5年平均比 -4%

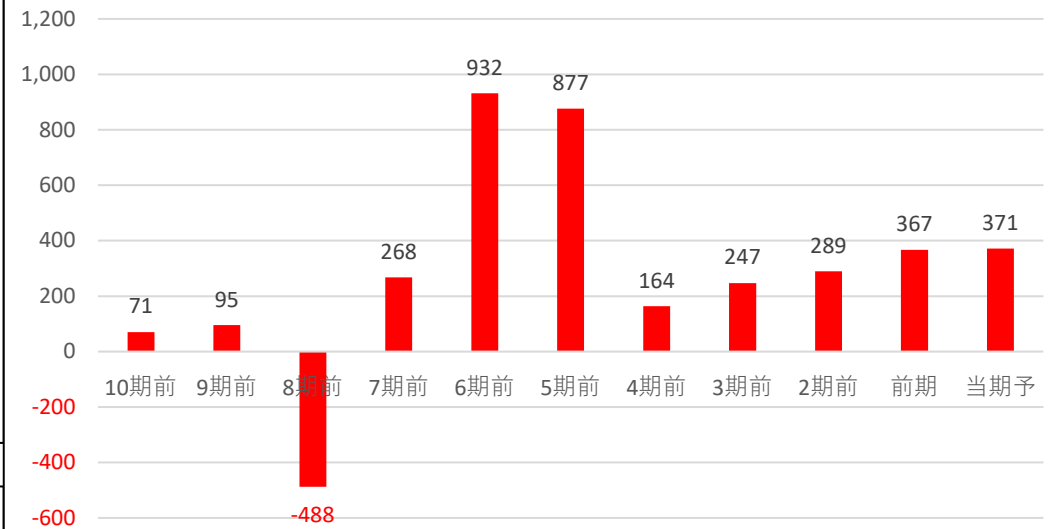

前年・5年平均両方より上昇	3	◎
どちらかより上昇	2	○
両方より減少	0	×

判定 ○ 2

自己資本比率

☑ 自己資本比率は50%以上で好財務企業だね!

自己資本比率 63.00%

70%以上	3	◎
50%以上70%未満	2	○
30%以上50%未満	1	△
30%未満	0	×

判定 ○ 2

コード	5393	銘柄名	ニチアス	業種	ガラス・土石	分類	景気敏感	規模	中型			
総合判定							備考欄					
<p>総合判定</p> <p>業績・財務判定</p> <p>割安判定</p> <p>配当判定</p>							割安判定	0	ガラス土石 業種純利益			
							配当判定	2	連続増配		15期	連続
							業績・財務判定	3	非減配		15期	連続
							判定	割安	○	直近25期の赤字回数		3
									◎ : 9・8	株主還元方針		
		○ : 7・6・5	DOE採用		3.50%							
		△ : 4・3	累進配当 (基本方針)									
		× : 2・1・0										
事業概要							ディフェンシブ銘柄条件					
プラント向け工事が主力。耐熱技術に強み。高機能品や自動車部品の販売も。							株探より引用		①減配履歴 ○			
企業情報							②リマン時騰落率		-47%			
							③赤字履歴		×			
株価	3,990	円	時価総額	3,000	億円未満							
配当金	98	円	規模	中型	株	株主優待		10ヶ月時騰落率 -9%				
配当利回り (NISA補正)	2.46 3.25	%	決算月	3	月	無 株以上		2020.3月月足チャート				
4月20日 時点株価												

割安判定			× 1 点			◎ : 12・11・10 ○ : 9・8・7 △ : 6・5・4 × : 3・2・1・0							
月足RSI	79		PER	10.4	5年平均	10.32	5年平均より 高い						
40未満	3	◎											
40以上50未満	2	○											
50以上60未満	1	△											
60以上	0	×											
			判定 × 0			直近10年で最も低い 3点 ◎			直近10年での低さ 5				
						直近10年で2・3番目 2点 ○			判定 △ 1				
						直近10年で4・5番目 1点 △							
						直近10年で5番目以降 0点 ×							
PBR	1.39	5年平均	1.16	5年平均より 高い				ミックス	14.46	5年平均	12.38	5年平均より 高い	
直近10年で最も低い 3点 ◎			直近10年での低さ 9			直近10年で最も低い 3点 ◎			直近10年での低さ 7				
直近10年で2・3番目 2点 ○			判定 × 0			直近10年で2・3番目 2点 ○			判定 × 0				
直近10年で4・5番目 1点 △						直近10年で4・5番目 1点 △							
直近10年で5番目以降 0点 ×						直近10年で5番目以降 0点 ×							

配当判定

○ 6 点

◎ : 12・11・10 ○ : 9・8・7・6 △ : 5・4・3 × : 2・1・0

配当金・配当性向推移 | 増配3点 維持2点 減配0点

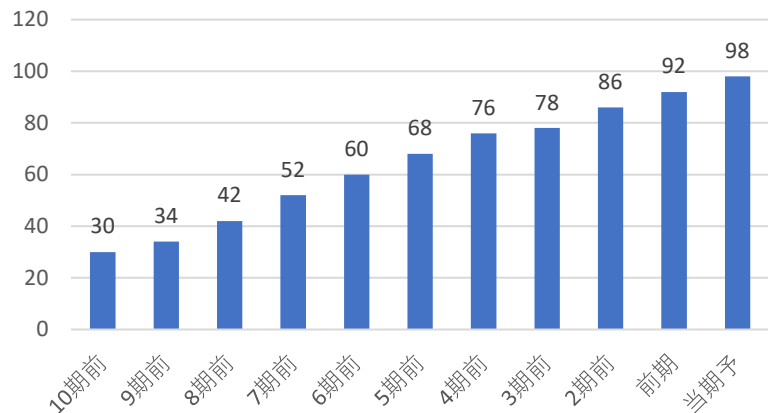

配当利回り推移

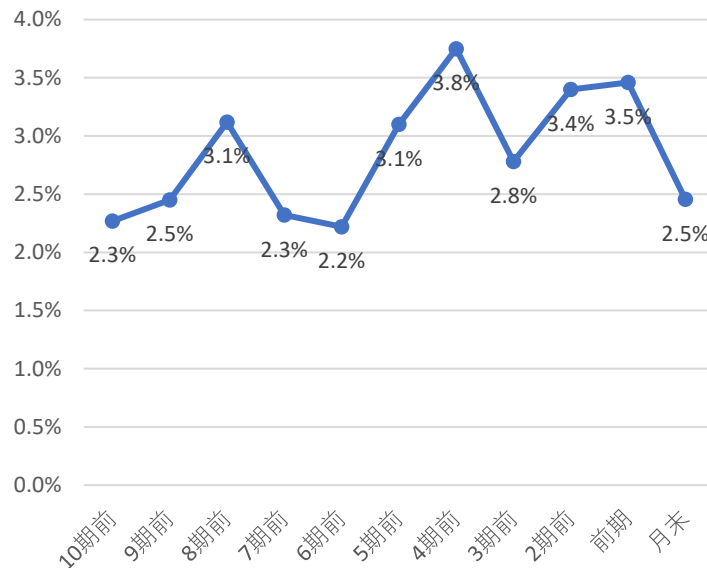

株主優待

株主優待はないよ！
株で
円相当

直近10期の増配率

3.3倍

判定

◎
3

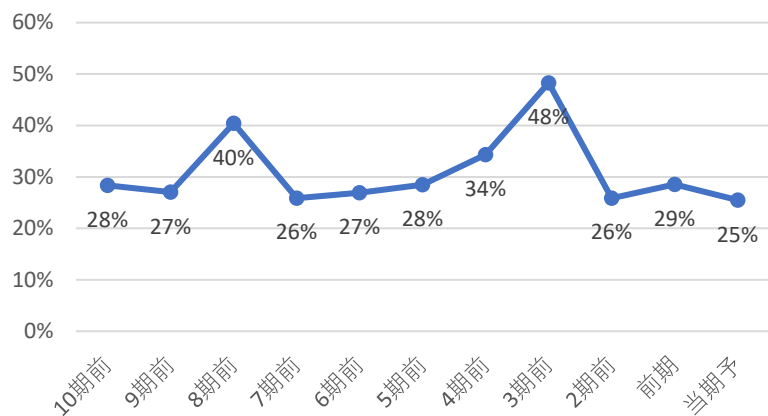

直近10年で最も高配当	3	◎
直近10年で2・3番目	2	○
直近10年で4・5番目	1	△
直近10年で5番目以降	0	×

直近10年で
7番目の配当利回り
判定 ×
0

コナショック時利回り	3.75%
現在利回り	2.46%
コナショックより利回り	低い
5年平均利回り	3.3%
5年平均利回りより	低い

30%未満	3	◎
30-50%	2	○
50-70%	1	△
70%以上	0	×

判定

◎
3

判定

×
0

優待利回り(最低)

#DIV/0!

判定

×
0

業績・財務判定

◎ **8** 点

◎ : 9・8 ○ : 7・6・5 △ : 4・3 × : 2・1・0

売上高・営業利益率・営業利益・純利益推移

☑ 売上高前年比 4% 営業利益率前年比 1.13%

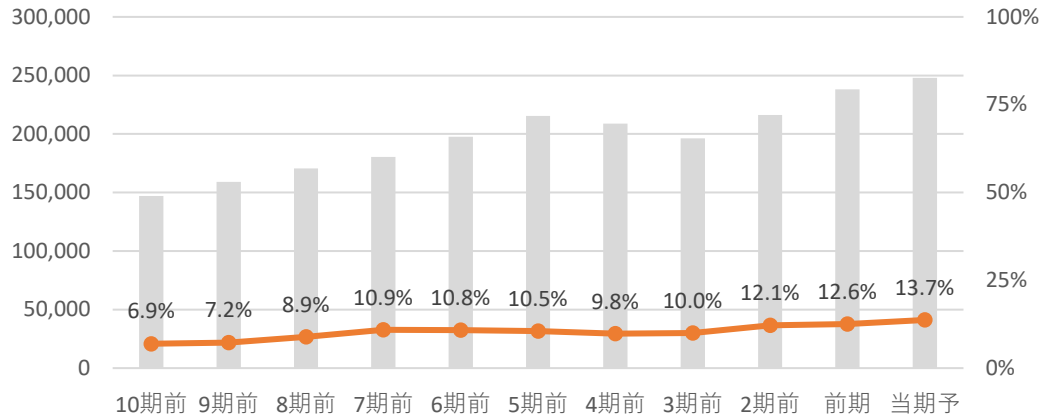

☑ 営業利益前年比 13.5% 純利益前年比 19.2%

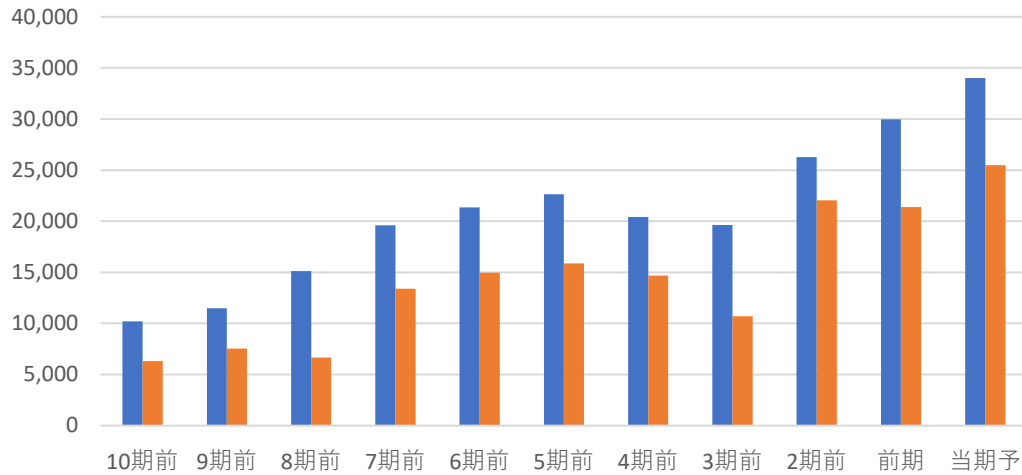

全て上昇 3 ◎
 2つ上昇 2 ○
 1つ上昇 1 △
 全て減少 0 ×

判定 ◎ **3**

EPS推移

☑ EPS前年比 19.2% 5年平均比 51%

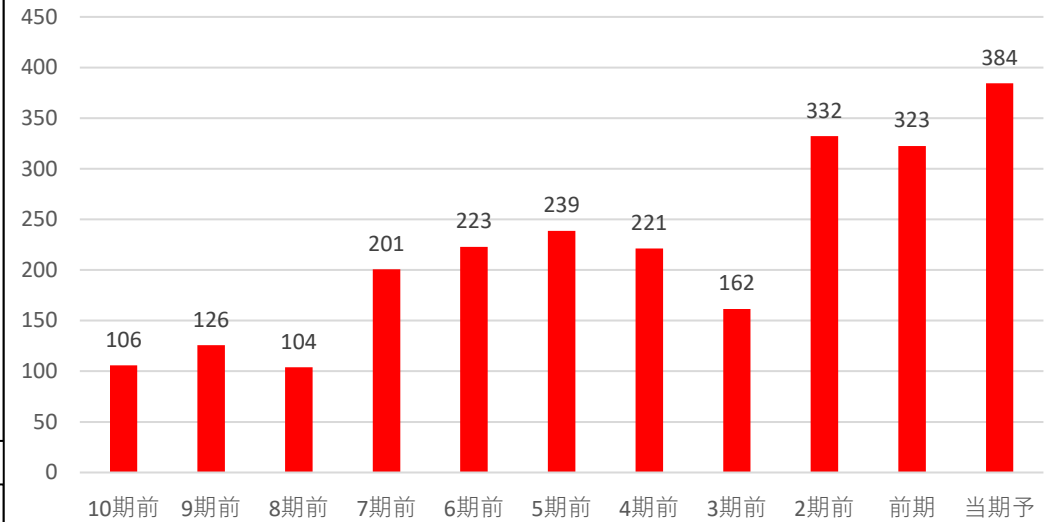

前年・5年平均両方より上昇 3 ◎
 どちらかより上昇 2 ○
 両方より減少 0 ×

判定 ◎ **3**

自己資本比率

☑ 自己資本比率は50%以上で好財務企業だね!

自己資本比率 **68.00%**

70%以上 3 ◎
 50%以上70%未満 2 ○
 30%以上50%未満 1 △
 30%未満 0 ×

判定 ○ **2**

コード	5363	銘柄名	TYK	業種	ガス土石	分類	景気敏感	規模	小型																			
総合判定							備考欄																					
<p>総合判定</p> <p>割安判定</p> <p>3</p> <p>2</p> <p>1</p> <p>0</p> <p>業績・財務判定</p> <p>配当判定</p>							割安判定	0	ガス土石 業種純利益																			
							配当判定	3	連続増配																			
							業績・財務判定	2	期	連続																		
							判定	割安	○	非減配																		
									5	4期	連続																	
◎ : 9・8		株主還元方針																										
○ : 7・6・5		配当性向 30%以上																										
△ : 4・3		継続的な増配を目指す。(中経)																										
× : 2・1・0		2029.3月期迄の中期経営計画																										
事業概要							直近25期の赤字回数 7																					
JFE系の耐火物大手。技術力に強く海外展開で先行。炭素製品育成。							株探より引用																					
企業情報							ディフェンシブ銘柄条件																					
<table border="1"> <tr> <td>株価</td> <td>467</td> <td>円</td> <td>時価総額</td> <td>1,000</td> <td>億円未満</td> </tr> <tr> <td>配当金</td> <td>17</td> <td>円</td> <td>規模</td> <td>小型</td> <td>株</td> </tr> <tr> <td>配当利回り (NISA補正)</td> <td>3.64 4.44</td> <td>%</td> <td>決算月</td> <td>3</td> <td>月</td> </tr> </table>							株価	467	円	時価総額	1,000	億円未満	配当金	17	円	規模	小型	株	配当利回り (NISA補正)	3.64 4.44	%	決算月	3	月	①減配履歴		×	
							株価	467	円	時価総額	1,000	億円未満																
							配当金	17	円	規模	小型	株																
配当利回り (NISA補正)	3.64 4.44	%	決算月	3	月																							
②リマン時騰落率		7%																										
③赤字履歴		×																										
4月20日 時点株価							30日時騰落率 4%																					
http://www.tyk.co.jp/common/file/companyinfo/2024-2028_management_plan.pdf							2020.3月月足チャート																					
株主優待							有 株以上																					
1000株以上																												

割安判定			× 1 点			◎ : 12・11・10 ○ : 9・8・7 △ : 6・5・4 × : 3・2・1・0																																																					
月足RSI	70		PER	8.3	5年平均	8.65	5年平均より 低い																																																				
40未満	3	◎				<table border="1"> <tr><th>期前</th><td>10</td><td>9</td><td>8</td><td>7</td><td>6</td><td>5</td><td>4</td><td>3</td><td>2</td><td>1</td><td>月末</td></tr> <tr><th>値</th><td>11.2</td><td>9.4</td><td>12.1</td><td>10.0</td><td>10.7</td><td>8.0</td><td>9.3</td><td>11.5</td><td>7.5</td><td>6.9</td><td>8.3</td></tr> </table>						期前	10	9	8	7	6	5	4	3	2	1	月末	値	11.2	9.4	12.1	10.0	10.7	8.0	9.3	11.5	7.5	6.9	8.3																								
期前	10	9	8	7	6	5	4	3	2	1	月末																																																
値	11.2	9.4	12.1	10.0	10.7	8.0	9.3	11.5	7.5	6.9	8.3																																																
40以上50未満	2	○				直近10年で最も低い			3点	◎	直近10年での低さ		4																																														
50以上60未満	1	△				直近10年で2・3番目			2点	○	判定		△																																														
60以上	0	×				直近10年で4・5番目			1点	△	判定		1																																														
						直近10年で5番目以降			0点	×																																																	
PBR	0.56	5年平均	0.48	5年平均より		高い																																																					
						ミックス			4.64	5年平均	4.19	5年平均より			高い																																												
<table border="1"> <tr><th>期前</th><td>10</td><td>9</td><td>8</td><td>7</td><td>6</td><td>5</td><td>4</td><td>3</td><td>2</td><td>1</td><td>月末</td></tr> <tr><th>値</th><td>0.45</td><td>0.42</td><td>0.33</td><td>0.39</td><td>0.73</td><td>0.60</td><td>0.45</td><td>0.51</td><td>0.42</td><td>0.44</td><td>0.56</td></tr> </table>						期前	10	9	8	7	6	5	4	3	2	1	月末	値	0.45	0.42	0.33	0.39	0.73	0.60	0.45	0.51	0.42	0.44	0.56	<table border="1"> <tr><th>期前</th><td>10</td><td>9</td><td>8</td><td>7</td><td>6</td><td>5</td><td>4</td><td>3</td><td>2</td><td>1</td><td>月末</td></tr> <tr><th>値</th><td>5.1</td><td>4.0</td><td>4.0</td><td>3.9</td><td>7.8</td><td>4.8</td><td>4.2</td><td>5.8</td><td>3.1</td><td>3.0</td><td>4.6</td></tr> </table>						期前	10	9	8	7	6	5	4	3	2	1	月末	値	5.1	4.0	4.0	3.9	7.8	4.8	4.2	5.8	3.1	3.0	4.6
期前	10	9	8	7	6	5	4	3	2	1	月末																																																
値	0.45	0.42	0.33	0.39	0.73	0.60	0.45	0.51	0.42	0.44	0.56																																																
期前	10	9	8	7	6	5	4	3	2	1	月末																																																
値	5.1	4.0	4.0	3.9	7.8	4.8	4.2	5.8	3.1	3.0	4.6																																																
直近10年で最も低い			3点	◎	直近10年での低さ			9	直近10年で最も低い			3点	◎	直近10年での低さ		7																																											
直近10年で2・3番目			2点	○	判定			×	直近10年で2・3番目			2点	○	判定		×																																											
直近10年で4・5番目			1点	△	判定			0	直近10年で4・5番目			1点	△	判定		×																																											
直近10年で5番目以降			0点	×	判定			0	直近10年で5番目以降			0点	×	判定		0																																											

配当判定 ◎ 11 点			◎ : 12・11・10 ○ : 9・8・7・6 △ : 5・4・3 × : 2・1・0									
配当金・配当性向推移 増配3点 維持2点 減配0点			配当利回り推移			株主優待						
						株主優待は下記の通りだよ！ 1,000 株で クオカード 1,000 円相当						
直近10期の増配率		判 定	◎									
8.5 倍				3								
			直近10年で最も高配当 3 ◎ 直近10年で2・3番目 2 ○ 直近10年で4・5番目 1 △ 直近10年で5番目以降 0 ×									
			直近10年で		判 定	◎						
			1 番目の配当利回り				3					
			コナショック時利回り 2.13% 現在利回り 3.64% コナショックより利回り 高い									
30%未満 3 ◎ 30-50% 2 ○ 50-70% 1 △ 70%以上 0 ×			判 定	○	5年平均利回り 2.5%		判 定	◎	優待利回り(最低)		判 定	○
					5年平均利回りより 高い				2			

業績・財務判定

○ 7 点

◎: 9・8 ○: 7・6・5 △: 4・3 ×: 2・1・0

売上高・営業利益率・営業利益・純利益推移

☑ 売上高前年比 4% 営業利益率前年比 -0.51%

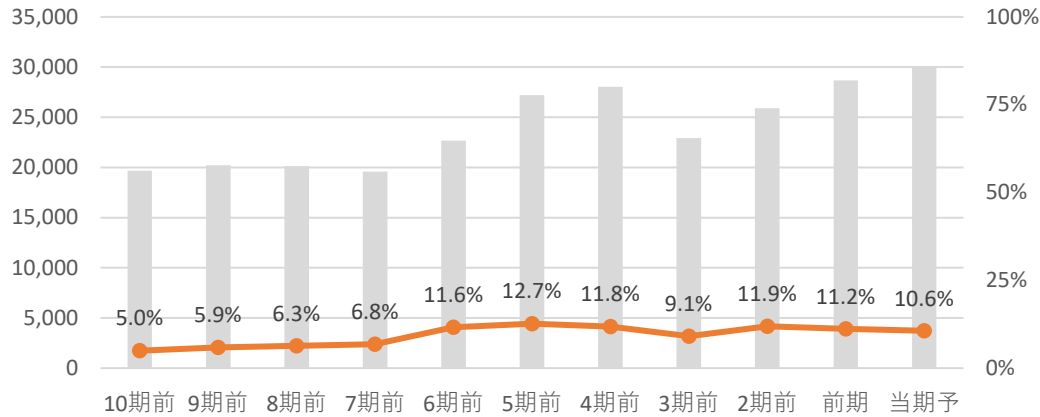

☑ 営業利益前年比 -0.3% 純利益前年比 17.7%

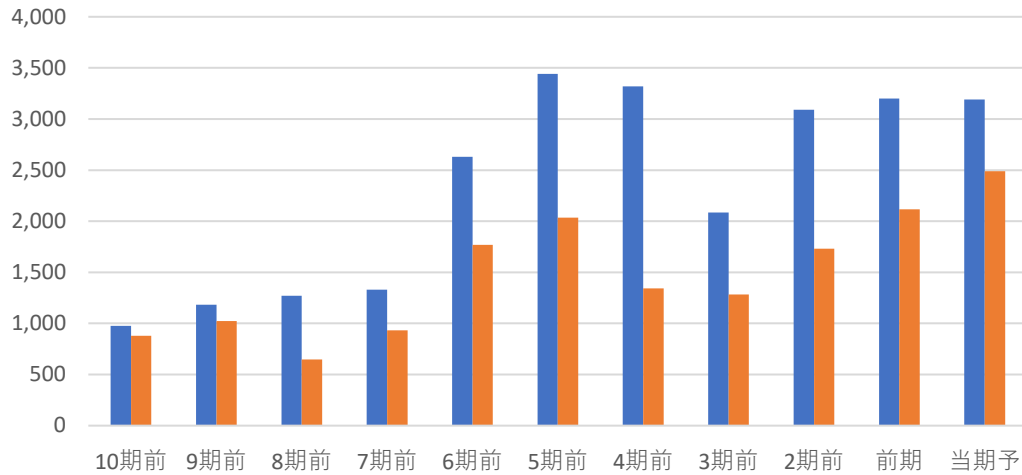

全て上昇	3	◎
2つ上昇	2	○
1つ上昇	1	△
全て減少	0	×

判定 ○ 2

EPS推移

☑ EPS前年比 17.6% 5年平均比 46%

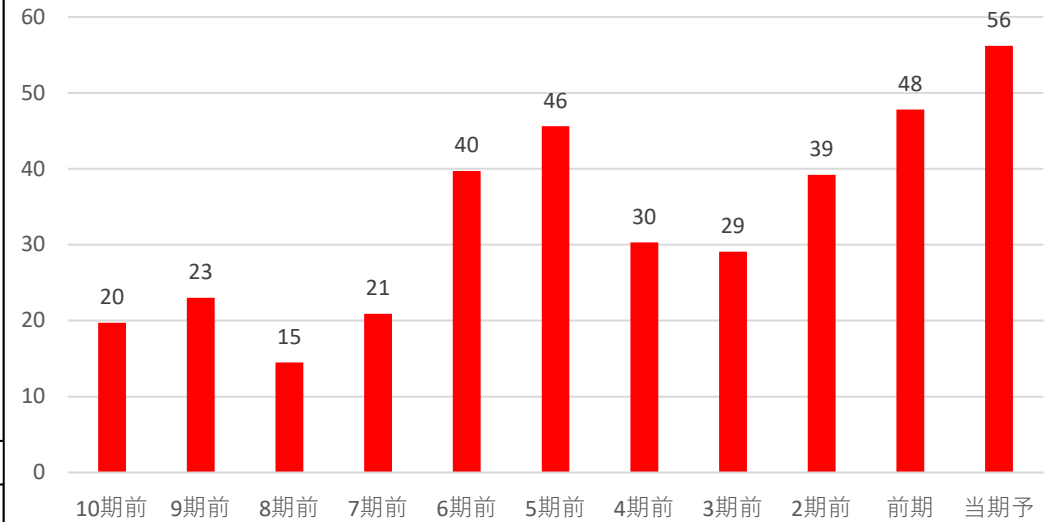

前年・5年平均両方より上昇	3	◎
どちらかより上昇	2	○
両方より減少	0	×

判定 ◎ 3

自己資本比率

☑ 自己資本比率は50%以上で好財務企業だね!

自己資本比率 69.20%

70%以上	3	◎
50%以上70%未満	2	○
30%以上50%未満	1	△
30%未満	0	×

判定 ○ 2